



COMITÉ MUNICIPAL DE AGUA POTABLE Y ALCANTARILLADO DE SALAMANCA, GTO.
ESTADO DE SITUACIÓN FINANCIERA
AL 31 DE DICIEMBRE DE 2016

ÍNDICE	NOMBRE	2016	2015	2014	NOTA
1000	ACTIVO	574,063,758.95	548,988,012.68	479,396,836.97	
1000	ACTIVO CIRCULANTE	197,510,816.07	179,473,042.43	166,493,498.49	
1110	Efectivo y equivalentes	142,905,172.18	122,666,760.31	110,106,734.19	
1111	Efectivo	249,500.00	166,500.00	166,500.00	
1112	Bancos/tesorería	0.00	0.00	0.00	
1113	Bancos/dependencias y otros	25,761,027.95	23,271,645.33	15,683,985.56	
1114	Inversiones temporales (hasta 3 meses)	116,894,644.23	99,228,614.98	94,256,248.63	ESF-01
1115	Fondos con afectación específica	0.00	0.00	0.00	ESF-01
1116	Depósitos de fondos de terceros en garantía y/o administración	0.00	0.00	0.00	
1119	Otros efectivos y equivalentes	0.00	0.00	0.00	
1120	Derechos a recibir efectivo o equivalentes	42,970,197.28	43,397,935.49	46,017,551.93	
1121	Inversiones financieras de corto plazo	0.00	0.00	0.00	ESF-01
1122	Cuentas por cobrar a corto plazo	41,163,470.25	39,538,691.35	37,554,352.48	ESF-02
1123	Deudores diversos por cobrar a corto plazo	268,158.42	1,966.61	840.88	ESF-03
1124	Ingresos por recuperar a corto plazo	0.00	0.00	0.00	ESF-02
1125	Deudores por anticipos de la tesorería a corto plazo	50,000.00	110,000.00	110,000.00	ESF-03
1126	Préstamos otorgados a corto plazo	0.00	0.00	0.00	ESF-03
1129	Otros derechos a recibir efectivo o equivalentes a corto plazo	1,488,568.61	3,747,277.53	8,352,358.57	ESF-03
1130	Derechos a recibir bienes o servicios	3,916,106.25	6,424,033.75	4,504,175.94	ESF-03
1131	Anticipo a proveedores por adquisición de bienes y prestación de servicios a corto plazo	0.00	137,000.37	0.00	
1132	Anticipo a proveedores por adquisición de bienes inmuebles y muebles a corto plazo	0.00	0.00	0.00	
1133	Anticipo a proveedores por adquisición de bienes intangibles a corto plazo	0.00	0.00	0.00	
1134	Anticipo a contratistas por obras públicas a corto plazo	3,916,106.25	6,287,033.38	4,504,175.94	
1139	Otros derechos a recibir bienes o servicios a corto plazo	0.00	0.00	0.00	
1140	Inventarios	0.00	0.00	0.00	ESF-05
1141	Inventario de mercancías para venta	0.00	0.00	0.00	
1142	Inventario de mercancías terminadas	0.00	0.00	0.00	
1143	Inventario de mercancías en proceso de elaboración	0.00	0.00	0.00	
1144	Inventario de materias primas, materiales y suministros para producción	0.00	0.00	0.00	
1145	Bienes en tránsito	0.00	0.00	0.00	
1150	Almacenes	7,719,340.36	6,984,312.88	5,865,036.43	ESF-05
1151	Almacén de materiales y suministros de consumo	7,719,340.36	6,984,312.88	5,865,036.43	
1160	Estimación por pérdidas o deterioro de activos circulantes	0.00	0.00	0.00	
1161	Estimaciones para cuentas incobrables por derechos a recibir efectivo o equivalentes	0.00	0.00	0.00	
1162	Estimación por deterioro de inventarios	0.00	0.00	0.00	
1190	Otros activos circulantes	0.00	0.00	0.00	ESF-11
1191	Valores en garantía	0.00	0.00	0.00	
1192	Bienes en garantía (excluye depósitos de fondos)	0.00	0.00	0.00	
1193	Bienes derivados de embargos, decomisos, aseguramientos y dación en pago	0.00	0.00	0.00	
1194	Adquisición con fondos de terceros	0.00	0.00	0.00	
1200	ACTIVO NO CIRCULANTE	376,552,942.88	369,514,970.25	312,903,338.48	
1210	Inversiones financieras a largo plazo	0.00	0.00	0.00	
1211	Inversiones a largo plazo	0.00	0.00	0.00	ESF-01
1212	Títulos y valores a largo plazo	0.00	0.00	0.00	
1213	Fideicomisos, mandatos y contratos análogos	0.00	0.00	0.00	ESF-06
1214	Participaciones y aportaciones de capital	0.00	0.00	0.00	ESF-07
1220	Derechos a recibir efectivo o equivalentes a largo plazo	24,627,302.80	20,829,087.08	14,087,308.45	
1221	Documentos por cobrar a largo plazo	0.00	0.00	0.00	ESF-03
1222	Deudores diversos a largo plazo	0.00	0.00	0.00	ESF-03
1223	Ingresos por recuperar a largo plazo	0.00	0.00	0.00	
1224	Préstamos otorgados a largo plazo	0.00	0.00	0.00	ESF-03
1229	Otros derechos a recibir efectivo o equivalentes a largo plazo	24,627,302.80	20,829,087.08	14,087,308.45	ESF-03
1230	Bienes inmuebles, infraestructura y construcciones en proceso	390,509,584.36	391,057,073.90	346,969,871.32	ESF-08
1231	Terrenos	9,529,924.81	9,094,810.36	9,094,810.36	
1232	Viviendas	0.00	0.00	0.00	
1233	Edificios no habitacionales	51,167,818.04	44,750,183.45	44,750,183.45	
1234	Infraestructura	277,181,543.78	194,158,059.82	194,158,059.82	
1235	Construcciones en proceso en bienes de dominio público	42,734,655.15	41,837,224.29	11,677,201.90	
1236	Construcciones en proceso en bienes propios	9,895,642.58	101,216,795.98	87,289,615.79	
1239	Otros bienes inmuebles	0.00	0.00	0.00	
1240	Bienes muebles	92,412,074.07	81,709,375.59	70,161,175.50	ESF-08
1241	Mobiliario y equipo de administración	11,903,158.44	10,734,985.49	9,640,335.39	
1242	Mobiliario y equipo educacional y recreativo	351,632.97	185,557.63	170,217.97	
1243	Equipo e instrumental médico y de laboratorio	926,180.54	12,831.76	12,831.76	
1244	Vehículos y equipo de transporte	25,791,249.16	22,574,325.87	13,037,448.13	
1245	Equipo de defensa y seguridad	0.00	0.00	0.00	
1246	Maquinaria, otros equipos y herramientas	53,439,852.96	48,201,674.84	47,300,342.25	
1247	Colecciones, obras de arte y objetos valiosos	0.00	0.00	0.00	
1248	Activos biológicos	0.00	0.00	0.00	
1250	Activos intangibles	1,416,513.76	904,724.87	623,391.49	ESF-09
1251	Software	1,284,692.56	850,886.98	582,182.00	
1252	Patentes, marcas y derechos	0.00	0.00	0.00	
1253	Concesiones y franquicias	0.00	0.00	0.00	
1254	Licencias	131,821.20	53,837.89	41,209.49	
1259	Otros activos intangibles	0.00	0.00	0.00	
1260	Depreciación, deterioro y amortización acumulada de bienes	134,322,601.79	126,518,153.70	119,560,810.51	
1261	Depreciación acumulada de bienes inmuebles	37,349,208.98	35,431,773.25	33,247,796.97	ESF-08
1262	Depreciación acumulada de infraestructura	25,565,752.10	25,172,018.18	24,778,284.26	ESF-08
1263	Depreciación acumulada de bienes muebles	70,591,406.51	65,344,845.20	61,178,154.30	ESF-08
1264	Deterioro acumulado de activos biológicos	0.00	0.00	0.00	ESF-08
1265	Amortización acumulada de activos intangibles	816,234.20	569,517.07	356,574.98	ESF-09
1270	Activos diferidos	1,910,069.68	1,532,862.51	622,402.23	ESF-09
1271	Estudios, formulación y evaluación de proyectos	1,587,180.62	1,293,103.45	387,931.04	



COMITÉ MUNICIPAL DE AGUA POTABLE Y ALCANTARILLADO DE SALAMANCA, GTO.
ESTADO DE SITUACIÓN FINANCIERA
AL 31 DE DICIEMBRE DE 2016

ÍNDICE	NOMBRE	2016	2015	2014	NOTA
1272	Derechos sobre bienes en régimen de arrendamiento financiero	0.00	0.00	0.00	
1273	Gastos pagados por adelantado a largo plazo	0.00	0.00	0.00	
1274	Anticipos a largo plazo	0.00	0.00	0.00	
1275	Beneficios al retiro de empleados pagados por adelantado	0.00	0.00	0.00	
1279	Otros activos diferidos	322,889.06	239,759.06	234,471.19	
1280	Estimación por pérdida o deterioro de activos no circulantes	0.00	0.00	0.00	ESF-10
1281	Estimaciones por pérdida de cuentas incobrables de documentos por cobrar a largo plazo	0.00	0.00	0.00	
1282	Estimaciones por pérdida de cuentas incobrables de deudores diversos por cobrar a largo plazo	0.00	0.00	0.00	
1283	Estimaciones por pérdida de cuentas incobrables de ingresos por cobrar a largo plazo	0.00	0.00	0.00	
1284	Estimaciones por pérdida de cuentas incobrables de préstamos otorgados a largo plazo	0.00	0.00	0.00	
1289	Estimaciones por pérdida de otras cuentas incobrables a largo plazo	0.00	0.00	0.00	
1290	Otros activos no circulantes	0.00	0.00	0.00	ESF-11
1291	Bienes en concesión	0.00	0.00	0.00	
1292	Bienes en arrendamiento financiero	0.00	0.00	0.00	
1293	Bienes en comodato	0.00	0.00	0.00	
2000	PASIVO	37,283,735.48	38,046,059.15	37,176,245.65	
2100	PASIVO CIRCULANTE	17,757,870.81	16,350,714.48	13,311,420.98	
2110	Cuentas por pagar a corto plazo	14,123,511.99	14,181,234.48	11,141,940.98	ESF-12
2111	Servicios personales por pagar a corto plazo	1,037,518.46	993,839.41	577,281.33	
2112	Proveedores por pagar a corto plazo	2,401,712.18	1,897,233.67	1,691,936.28	
2113	Contratistas por obras públicas por pagar a corto plazo	5,438,420.02	6,625,625.38	4,265,573.36	
2114	Participaciones y aportaciones por pagar a corto plazo	0.00	0.00	0.00	
2115	Transferencias otorgadas por pagar a corto plazo	0.00	0.00	0.00	
2116	Intereses, comisiones y otros gastos de la deuda pública por pagar a corto plazo	0.00	0.00	0.00	
2117	Retenciones y contribuciones por pagar a corto plazo	2,212,916.98	2,277,371.43	1,847,046.70	
2118	Devoluciones de la ley de ingresos por pagar a corto plazo	0.00	0.00	0.00	
2119	Otras cuentas por pagar a corto plazo	3,032,944.35	2,387,164.59	2,760,103.31	
2120	Documentos por pagar a corto plazo	0.00	0.00	0.00	ESF-12
2121	Documentos comerciales por pagar a corto plazo	0.00	0.00	0.00	
2122	Documentos con contratistas por obras públicas por pagar a corto plazo	0.00	0.00	0.00	
2129	Otros documentos por pagar a corto plazo	0.00	0.00	0.00	
2130	Porción a corto plazo de la deuda pública a largo plazo	2,169,480.00	2,169,480.00	2,169,480.00	ESF-15
2131	Porción a corto plazo de la deuda pública interna	2,169,480.00	2,169,480.00	2,169,480.00	
2132	Porción a corto plazo de la deuda pública externa	0.00	0.00	0.00	
2133	Porción a corto plazo de arrendamiento financiero	0.00	0.00	0.00	
2140	Títulos y valores a corto plazo	0.00	0.00	0.00	
2141	Títulos y valores de la deuda pública interna a corto plazo	0.00	0.00	0.00	
2142	Títulos y valores de la deuda pública externa a corto plazo	0.00	0.00	0.00	
2150	Pasivos diferidos a corto plazo	0.00	0.00	0.00	
2151	Ingresos cobrados por adelantado a corto plazo	0.00	0.00	0.00	
2152	Intereses cobrados por adelantado a corto plazo	0.00	0.00	0.00	
2159	Otros pasivos diferidos a corto plazo	0.00	0.00	0.00	ESF-14
2160	Fondos y bienes de terceros en garantía y/o administración a corto plazo	0.00	0.00	0.00	ESF-13
2161	Fondos en garantía a corto plazo	0.00	0.00	0.00	
2162	Fondos en administración a corto plazo	0.00	0.00	0.00	
2163	Fondos contingentes a corto plazo	0.00	0.00	0.00	
2164	Fondos de fideicomisos, mandatos y contratos análogos a corto plazo	0.00	0.00	0.00	
2165	Otros fondos de terceros en garantía y/o administración a corto plazo	0.00	0.00	0.00	
2166	Valores y bienes en garantía a corto plazo	0.00	0.00	0.00	
2170	Provisiones a corto plazo	1,464,878.82	0.00	0.00	
2171	Provisión para demandas y juicios a corto plazo	0.00	0.00	0.00	
2172	Provisión para contingencias a corto plazo	0.00	0.00	0.00	
2179	Otras provisiones a corto plazo	1,464,878.82	0.00	0.00	
2190	Otros pasivos a corto plazo	0.00	0.00	0.00	
2191	Ingresos por clasificar	0.00	0.00	0.00	
2192	Recaudación por participar	0.00	0.00	0.00	
2199	Otros pasivos circulantes	0.00	0.00	0.00	ESF-14
2200	PASIVO NO CIRCULANTE	19,525,864.67	21,695,344.67	23,864,824.67	
2210	Cuentas por pagar a largo plazo	0.00	0.00	0.00	
2211	Proveedores por pagar a largo plazo	0.00	0.00	0.00	
2212	Contratistas por obras públicas por pagar a largo plazo	0.00	0.00	0.00	
2220	Documentos por pagar a largo plazo	0.00	0.00	0.00	
2221	Documentos comerciales por pagar a largo plazo	0.00	0.00	0.00	
2222	Documentos con contratistas por obras públicas por pagar a largo plazo	0.00	0.00	0.00	
2229	Otros documentos por pagar a largo plazo	0.00	0.00	0.00	
2230	Deuda pública a largo plazo	19,525,864.67	21,695,344.67	23,864,824.67	ESF-15
2231	Títulos y valores de la deuda pública interna a largo plazo	0.00	0.00	0.00	
2232	Títulos y valores de la deuda pública externa a largo plazo	0.00	0.00	0.00	
2233	Préstamos de la deuda pública interna por pagar a largo plazo	19,525,864.67	21,695,344.67	23,864,824.67	
2234	Préstamos de la deuda pública externa por pagar a largo plazo	0.00	0.00	0.00	
2235	Arrendamiento financiero por pagar a largo plazo	0.00	0.00	0.00	
2240	Pasivos diferidos a largo plazo	0.00	0.00	0.00	ESF-14
2241	Créditos diferidos a largo plazo	0.00	0.00	0.00	
2242	Intereses cobrados por adelantado a largo plazo	0.00	0.00	0.00	
2249	Otros pasivos diferidos a largo plazo	0.00	0.00	0.00	
2250	Fondos y bienes de terceros en garantía y/o en administración a largo plazo	0.00	0.00	0.00	ESF-13
2251	Fondos en garantía a largo plazo	0.00	0.00	0.00	
2252	Fondos en administración a largo plazo	0.00	0.00	0.00	
2253	Fondos contingentes a largo plazo	0.00	0.00	0.00	
2254	Fondos de fideicomisos, mandatos y contratos análogos a largo plazo	0.00	0.00	0.00	
2255	Otros fondos de terceros en garantía y/o administración a largo plazo	0.00	0.00	0.00	
2256	Valores y bienes en garantía a largo plazo	0.00	0.00	0.00	
2260	Provisiones a largo plazo	0.00	0.00	0.00	



COMITÉ MUNICIPAL DE AGUA POTABLE Y ALCANTARILLADO DE SALAMANCA, GTO.
ESTADO DE SITUACIÓN FINANCIERA
AL 31 DE DICIEMBRE DE 2016

ÍNDICE	NOMBRE	2016	2015	2014	NOTA
2261	Provisión para demandas y juicios a largo plazo	0.00	0.00	0.00	
2262	Provisión para pensiones a largo plazo	0.00	0.00	0.00	
2263	Provisión para contingencias a largo plazo	0.00	0.00	0.00	
2269	Otras provisiones a largo plazo	0.00	0.00	0.00	
3000	HACIENDA PÚBLICA/ PATRIMONIO	536,780,023.47	510,941,953.53	442,220,591.32	
3100	HACIENDA PÚBLICA/PATRIMONIO CONTRIBUIDO	240,835,035.12	241,297,332.60	241,304,839.09	VHP-01
3110	Aportaciones	240,362,941.40	241,218,408.50	241,225,914.99	
3120	Donaciones de capital	472,093.72	78,924.10	78,924.10	
3130	Actualización de la hacienda pública/patrimonio	0.00	0.00	0.00	
3200	HACIENDA PÚBLICA /PATRIMONIO GENERADO	295,944,988.35	269,644,620.93	200,915,752.23	VHP-02
3210	Resultados del ejercicio (ahorro/ desahorro)	71,142,805.71	83,759,265.65	62,448,381.90	
3220	Resultados de ejercicios anteriores	224,802,182.64	185,885,355.28	138,467,370.33	
3230	Revalúos	0.00	0.00	0.00	
3231	Revalúo de bienes inmuebles	0.00	0.00	0.00	
3232	Revalúo de bienes muebles	0.00	0.00	0.00	
3233	Revalúo de bienes intangibles	0.00	0.00	0.00	
3239	Otros revalúos	0.00	0.00	0.00	
3240	Reservas	0.00	0.00	0.00	
3241	Reservas de patrimonio	0.00	0.00	0.00	
3242	Reservas territoriales	0.00	0.00	0.00	
3243	Reservas por contingencias	0.00	0.00	0.00	
3250	Rectificaciones de resultados de ejercicios anteriores	0.00	0.00	0.00	
3251	Cambios en políticas contables	0.00	0.00	0.00	
3252	Cambios por errores contables	0.00	0.00	0.00	
3300	EXCESO O INSUFICIENCIA EN LA ACTUALIZACIÓN DE LA HACIENDA PÚBLICA/ PATRIMONIO	0.00	0.00	0.00	
3310	Resultado por posición monetaria	0.00	0.00	0.00	
3320	Resultado por tenencia de activos no monetarios	0.00	0.00	0.00	



COMITÉ MUNICIPAL DE AGUA POTABLE Y ALCANTARILLADO DE SALAMANCA, GTO.
ESTADO DE ACTIVIDADES
DEL 1 DE ENERO AL 31 DE DICIEMBRE DE 2016

INDICE	NOMBRE	2016	2015	2014	NOTA
4000	INGRESOS Y OTROS BENEFICIOS	218,287,598.66	214,433,330.66	194,120,296.14	
4100	INGRESOS DE GESTIÓN	198,263,900.56	168,810,272.51	161,179,473.15	EA-01
4110	Impuestos	0.00	0.00	0.00	
4111	Impuesto sobre los ingresos	0.00	0.00	0.00	
4112	Impuestos sobre el patrimonio	0.00	0.00	0.00	
4113	Impuesto sobre la producción, el consumo y las transacciones	0.00	0.00	0.00	
4114	Impuestos al comercio exterior	0.00	0.00	0.00	
4115	Impuestos sobre nóminas y asimilables	0.00	0.00	0.00	
4116	Impuestos ecológicos	0.00	0.00	0.00	
4117	Accesorios de impuestos	0.00	0.00	0.00	
4119	Otros impuestos	0.00	0.00	0.00	
4120	Cuotas y aportaciones de seguridad social	0.00	0.00	0.00	
4121	Aportaciones para fondos de vivienda	0.00	0.00	0.00	
4122	Cuotas para el seguro social	0.00	0.00	0.00	
4123	Cuotas de ahorro para el retiro	0.00	0.00	0.00	
4124	Accesorios de cuotas y aportaciones de seguridad social	0.00	0.00	0.00	
4129	Otras cuotas y aportaciones para la seguridad social	0.00	0.00	0.00	
4130	Contribuciones de mejoras	0.00	0.00	0.00	
4131	Contribución de mejoras por obras públicas	0.00	0.00	0.00	
4140	Derechos	0.00	0.00	0.00	
4141	Derechos por el uso, goce, aprovechamiento o explotación de bienes de dominio público	0.00	0.00	0.00	
4142	Derechos a los hidrocarburos	0.00	0.00	0.00	
4143	Derechos por prestación de servicios	0.00	0.00	0.00	
4144	Accesorios de derechos	0.00	0.00	0.00	
4149	Otros derechos	0.00	0.00	0.00	
4150	Productos de tipo corriente	3,488,918.84	2,823,668.81	2,691,719.74	
4151	Productos derivados del uso y aprovechamiento de bienes no sujetos a régimen de dominio público	0.00	0.00	0.00	
4152	Enajenación de bienes muebles no sujetos a ser inventariados	0.00	0.00	0.00	
4153	Accesorios de productos	0.00	0.00	0.00	
4159	Otros productos que generan ingresos corrientes	3,488,918.84	2,823,668.81	2,691,719.74	
4160	Aprovechamientos de tipo corriente	0.00	0.00	0.00	
4161	Incentivos derivados de la colaboración fiscal	0.00	0.00	0.00	
4162	Multas	0.00	0.00	0.00	
4163	Indemnizaciones	0.00	0.00	0.00	
4164	Reintegros	0.00	0.00	0.00	
4165	Aprovechamientos provenientes de obras públicas	0.00	0.00	0.00	
4166	Aprovechamientos por participaciones derivadas de la aplicación de leyes	0.00	0.00	0.00	
4167	Aprovechamientos por aportaciones y cooperaciones	0.00	0.00	0.00	
4168	Accesorios de aprovechamientos	0.00	0.00	0.00	
4169	Otros aprovechamientos	0.00	0.00	0.00	
4170	Ingresos por venta de bienes y servicios	194,639,990.78	165,755,118.88	158,465,303.41	
4171	Ingresos por venta de mercancías	0.00	0.00	0.00	
4172	Ingresos por venta de bienes y servicios producidos en establecimientos del gobierno	0.00	0.00	0.00	
4173	Ingresos por venta de bienes y servicios de organismos descentralizados	194,639,990.78	165,755,118.88	158,465,303.41	
4174	Ingresos de operación de entidades paraestatales empresariales no financieras	0.00	0.00	0.00	
4190	Ingresos no comprendidas en las fracciones de la ley de ingresos causadas en ejercicios fiscales anteriores pendientes de liquidación o pago	134,990.94	231,484.82	22,450.00	
4191	Impuestos no comprendidas en las fracciones de la ley de ingresos causadas en ejercicios fiscales anteriores pendientes de liquidación o pago	0.00	0.00	0.00	
4192	Contribuciones de mejoras, derechos, productos y aprovechamientos no comprendidas en las fracciones de la ley de ingresos causadas en ejercicios fiscales anteriores pendientes de liquidación o pago	134,990.94	231,484.82	22,450.00	
4200	PARTICIPACIONES, APORTACIONES, TRANSFERENCIAS, ASIGNACIONES, SUBSIDIOS Y OTRAS AYUDAS	20,023,698.10	45,623,058.15	32,940,822.99	EA-01
4210	Participaciones y aportaciones	20,023,698.10	45,623,058.15	32,940,822.99	
4211	Participaciones	0.00	0.00	0.00	
4212	Aportaciones	8,229,269.00	9,670,739.81	6,765,330.62	
4213	Convenios	11,794,429.10	35,952,318.34	26,175,492.37	
4220	Transferencias, asignaciones, subsidios y otras ayudas	0.00	0.00	0.00	
4221	Transferencias internas y asignaciones del sector público	0.00	0.00	0.00	
4222	Transferencias del resto del sector público	0.00	0.00	0.00	
4223	Subsidios y subvenciones	0.00	0.00	0.00	
4224	Ayudas sociales	0.00	0.00	0.00	
4225	Pensiones y jubilaciones	0.00	0.00	0.00	
4226	Transferencias del Exterior	0.00	0.00	0.00	
4300	OTROS INGRESOS Y BENEFICIOS	0.00	0.00	0.00	EA-02
4310	Ingresos financieros	0.00	0.00	0.00	
4311	Intereses ganados de valores, créditos, bonos y otros	0.00	0.00	0.00	
4319	Otros ingresos financieros	0.00	0.00	0.00	
4320	Incremento por variación de inventarios	0.00	0.00	0.00	
4321	Incremento por variación de inventarios de mercancías para venta	0.00	0.00	0.00	
4322	Incremento por variación de inventarios de mercancías terminadas	0.00	0.00	0.00	
4323	Incremento por variación de inventarios de mercancías en proceso de elaboración	0.00	0.00	0.00	
4324	Incremento por variación de inventarios de materias primas, materiales y suministros para producción	0.00	0.00	0.00	
4325	Incremento por variación de almacén de materias primas, materiales y suministros de consumo	0.00	0.00	0.00	
4330	Disminución del exceso de estimaciones por pérdida o deterioro u obsolescencia	0.00	0.00	0.00	
4331	Disminución del exceso de estimaciones por pérdida o deterioro u obsolescencia	0.00	0.00	0.00	
4340	Disminución del exceso de provisiones	0.00	0.00	0.00	
4341	Disminución del exceso de provisiones	0.00	0.00	0.00	
4390	Otros ingresos	0.00	0.00	0.00	
4391	Otros ingresos de ejercicios anteriores	0.00	0.00	0.00	
4392	Bonificaciones y descuentos obtenidos	0.00	0.00	0.00	
4393	Diferencias por tipo de cambio a favor en efectivo y equivalentes	0.00	0.00	0.00	
4394	Diferencias de cotización a favor en valores negociables	0.00	0.00	0.00	
4395	Resultado por posición monetaria	0.00	0.00	0.00	
4396	Utilidades por participación patrimonial	0.00	0.00	0.00	
4399	Otros ingresos y beneficios varios	0.00	0.00	0.00	
5000	GASTOS Y OTRAS PÉRDIDAS	147,144,792.95	130,674,065.01	131,671,914.24	EA-03
5100	GASTOS DE FUNCIONAMIENTO	124,709,219.05	111,602,010.07	99,772,709.66	
5110	Servicios personales	63,530,188.98	55,942,144.79	53,191,533.16	
5111	Remuneraciones al personal de carácter permanente	33,730,273.44	31,256,760.63	28,560,293.47	
5112	Remuneraciones al personal de carácter transitorio	1,108,461.73	623,310.50	312,748.37	
5113	Remuneraciones adicionales y especiales	9,800,968.62	7,110,983.97	6,875,255.53	



COMITÉ MUNICIPAL DE AGUA POTABLE Y ALCANTARILLADO DE SALAMANCA, GTO.
ESTADO DE ACTIVIDADES
DEL 1 DE ENERO AL 31 DE DICIEMBRE DE 2016

INDICE	NOMBRE	2016	2015	2014	NOTA
5114	Seguridad social	8,693,208.51	8,144,936.79	8,072,333.23	
5115	Otras prestaciones sociales y económicas	10,197,276.68	8,806,152.90	9,370,902.56	
5116	Pago de estímulos a servidores públicos	0.00	0.00	0.00	
5120	Materiales y suministros	18,883,294.63	15,019,108.14	11,580,518.52	
5121	Materiales de administración, emisión de documentos y artículos oficiales	790,521.04	654,755.67	487,452.31	
5122	Alimentos y utensilios	49,225.00	32,174.00	32,239.00	
5123	Materias primas y materiales de producción y comercialización	1,450,443.59	1,222,818.75	907,608.23	
5124	Materiales y artículos de construcción y de reparación	9,077,713.29	6,335,631.20	4,457,723.33	
5125	Productos químicos, farmacéuticos y de laboratorio	283,763.27	231,181.75	238,784.83	
5126	Combustibles, lubricantes y aditivos	3,461,505.31	3,250,001.08	2,917,717.14	
5127	Vestuario, blancos, prendas de protección y artículos deportivos	1,560,512.63	945,441.52	658,426.69	
5128	Materiales y suministros para seguridad	0.00	0.00	0.00	
5129	Herramientas, refacciones y accesorios menores	2,209,610.50	2,347,104.17	1,880,566.99	
5130	Servicios generales	42,295,735.44	40,640,757.14	35,000,657.98	
5131	Servicios básicos	20,297,087.25	19,568,806.52	20,534,355.40	
5132	Servicios de arrendamiento	288,093.06	248,742.78	213,531.16	
5133	Servicios profesionales, científicos y técnicos y otros servicios	3,180,612.88	3,321,751.36	2,156,574.87	
5134	Servicios financieros, bancarios y comerciales	1,476,435.65	1,367,948.76	1,002,947.98	
5135	Servicios de instalación, reparación, mantenimiento y conservación	5,553,719.73	4,649,236.54	2,256,564.27	
5136	Servicios de comunicación social y publicidad	2,074,872.00	1,224,369.34	920,446.16	
5137	Servicios de traslado y viáticos	100,018.91	187,359.66	180,975.10	
5138	Servicios oficiales	198,770.68	55,639.17	78,525.38	
5139	Otros servicios generales	9,126,125.28	10,016,903.01	7,656,737.66	
5200	TRANSFERENCIAS, ASIGNACIONES, SUBSIDIOS Y OTRAS AYUDAS	0.00	0.00	0.00	
5210	Transferencias internas y asignaciones al sector público	0.00	0.00	0.00	
5211	Asignaciones al Sector Público	0.00	0.00	0.00	
5212	Transferencias Internas al Sector Público	0.00	0.00	0.00	
5220	Transferencias al resto del sector público	0.00	0.00	0.00	
5221	Transferencias a Entidades Paraestatales	0.00	0.00	0.00	
5222	Transferencias a Entidades Federativas	0.00	0.00	0.00	
5230	Subsidios y subvenciones	0.00	0.00	0.00	
5231	Subsidios	0.00	0.00	0.00	
5232	Subvenciones	0.00	0.00	0.00	
5240	Ayudas sociales	0.00	0.00	0.00	
5241	Ayudas sociales a personas	0.00	0.00	0.00	
5242	Becas	0.00	0.00	0.00	
5243	Ayudas sociales a instituciones	0.00	0.00	0.00	
5244	Ayudas sociales por desastres naturales y otros siniestros	0.00	0.00	0.00	
5250	Pensiones y jubilaciones	0.00	0.00	0.00	
5251	Pensiones	0.00	0.00	0.00	
5252	Jubilaciones	0.00	0.00	0.00	
5259	Otras pensiones y jubilaciones	0.00	0.00	0.00	
5260	Transferencias a fideicomisos, mandatos y contratos análogos	0.00	0.00	0.00	
5261	Transferencias a Fideicomisos, Mandatos y Contratos Análogos al Gobierno	0.00	0.00	0.00	
5262	Transferencias a fideicomisos, mandatos y contratos análogos a entidades paraestatales	0.00	0.00	0.00	
5270	Transferencias a la seguridad social	0.00	0.00	0.00	
5271	Transferencias por obligaciones de ley	0.00	0.00	0.00	
5280	Donativos	0.00	0.00	0.00	
5281	Donativos a instituciones sin fines de lucro	0.00	0.00	0.00	
5282	Donativos a entidades federativas y municipios	0.00	0.00	0.00	
5283	Donativos a fideicomisos, mandatos y contratos análogos privados	0.00	0.00	0.00	
5284	Donativos a fideicomisos, mandatos y contratos análogos estatales	0.00	0.00	0.00	
5285	Donativos internacionales	0.00	0.00	0.00	
5290	Transferencias al exterior	0.00	0.00	0.00	
5291	Transferencias al exterior a gobiernos extranjeros y organismos internacionales	0.00	0.00	0.00	
5292	Transferencias al sector privado externo	0.00	0.00	0.00	
5300	PARTICIPACIONES Y APORTACIONES	0.00	0.00	0.00	
5310	Participaciones	0.00	0.00	0.00	
5311	Participaciones de la federación a entidades federativas y municipios	0.00	0.00	0.00	
5312	Participaciones de las entidades federativas a los municipios	0.00	0.00	0.00	
5320	Aportaciones	0.00	0.00	0.00	
5321	Aportaciones de la federación a entidades federativas y municipios	0.00	0.00	0.00	
5322	Aportaciones de las entidades federativas a los municipios	0.00	0.00	0.00	
5330	Convenios	0.00	0.00	0.00	
5331	Convenios de reasignación	0.00	0.00	0.00	
5332	Convenios de descentralización y otros	0.00	0.00	0.00	
5400	INTERESES, COMISIONES Y OTROS GASTOS DE LA DEUDA PÚBLICA	1,357,474.10	1,225,179.09	1,397,825.62	
5410	Intereses de la deuda pública	1,357,474.10	1,225,179.09	1,397,825.62	
5411	Intereses de la deuda pública interna	1,357,474.10	1,225,179.09	1,397,825.62	
5412	Intereses de la deuda pública externa	0.00	0.00	0.00	
5420	Comisiones de la deuda pública	0.00	0.00	0.00	
5421	Comisiones de la deuda pública interna	0.00	0.00	0.00	
5422	Comisiones de la deuda pública externa	0.00	0.00	0.00	
5430	Gastos de la deuda pública	0.00	0.00	0.00	
5431	Gastos de la deuda pública interna	0.00	0.00	0.00	
5432	Gastos de la deuda pública externa	0.00	0.00	0.00	
5440	Costo por coberturas	0.00	0.00	0.00	
5441	Costo por coberturas	0.00	0.00	0.00	
5450	Apoyos financieros	0.00	0.00	0.00	
5451	Apoyos Financieros a Intermediarios	0.00	0.00	0.00	
5452	Apoyo Financieros a Ahorradores y Deudores del Sistema Financiero Nacional	0.00	0.00	0.00	
5500	OTROS GASTOS Y PÉRDIDAS EXTRAORDINARIAS	8,259,020.79	7,022,730.91	30,501,378.96	
5510	Estimaciones, depreciaciones, deterioros, obsolescencia y amortizaciones	8,258,316.95	7,022,730.24	8,819,082.73	
5511	Estimaciones por pérdida o deterioro de activos circulantes	0.00	0.00	0.00	
5512	Estimaciones por pérdida o deterioro de activos no circulantes	0.00	0.00	0.00	
5513	Depreciación de bienes inmuebles	1,917,435.73	2,183,976.28	2,202,413.78	
5514	Depreciación de infraestructura	393,733.92	393,733.92	393,733.92	
5515	Depreciación de bienes muebles	5,700,430.17	4,232,077.95	6,055,406.05	
5516	Deterioro de los activos biológicos	0.00	0.00	0.00	
5517	Amortización de activos intangibles	246,717.13	212,942.09	167,528.98	
5518	Disminución de Bienes por pérdida, obsolescencia y deterioro	0.00	0.00	0.00	
5520	Provisiones	0.00	0.00	0.00	
5521	Provisiones de pasivos a corto plazo	0.00	0.00	0.00	
5522	Provisiones de pasivos a largo plazo	0.00	0.00	0.00	
5530	Disminución de inventarios	0.00	0.00	0.00	



COMITÉ MUNICIPAL DE AGUA POTABLE Y ALCANTARILLADO DE SALAMANCA, GTO.
ESTADO DE ACTIVIDADES
DEL 1 DE ENERO AL 31 DE DICIEMBRE DE 2016

INDICE	NOMBRE	2016	2015	2014	NOTA
5531	Disminución de inventarios de mercancías para venta	0.00	0.00	0.00	0.00
5532	Disminución de inventarios de mercancías terminadas	0.00	0.00	0.00	0.00
5533	Disminución de inventarios de mercancías en proceso de elaboración	0.00	0.00	0.00	0.00
5534	Disminución de inventarios de materias primas, materiales y suministros para producción	0.00	0.00	0.00	0.00
5535	Disminución de almacén de materiales y suministros de consumo	0.00	0.00	0.00	0.00
5540	Aumento por insuficiencia de estimaciones por pérdida o deterioro u obsolescencia	0.00	0.00	0.00	0.00
5541	Aumento por insuficiencia de estimaciones por pérdida o deterioro u obsolescencia	0.00	0.00	0.00	0.00
5550	Aumento por insuficiencia de provisiones	0.00	0.00	0.00	0.00
5551	Aumento por insuficiencia de provisiones	0.00	0.00	0.00	0.00
5590	Otros gastos	703.84	0.67	21,682,296.23	
5591	Gastos de ejercicios anteriores	0.00	0.00	0.00	0.00
5592	Pérdidas por responsabilidades	0.00	0.00	0.00	0.00
5593	Bonificaciones y descuentos otorgados	0.00	0.00	0.00	0.00
5594	Diferencias por tipo de cambio negativas en efectivo y equivalentes	0.00	0.00	0.00	0.00
5595	Diferencias de cotizaciones negativas en valores negociables	0.00	0.00	0.00	0.00
5596	Resultado por posición monetaria	0.00	0.00	0.00	0.00
5597	Pérdidas por participación patrimonial	0.00	0.00	0.00	0.00
5599	Otros gastos varios	703.84	0.67	21,682,296.23	
5600	INVERSIÓN PÚBLICA	12,819,079.01	10,824,144.94	0.00	0.00
5610	Inversión pública no capitalizable	12,819,079.01	10,824,144.94	0.00	0.00
5611	Construcción en bienes no capitalizable	12,819,079.01	10,824,144.94	0.00	0.00
3210	RESULTADOS DEL EJERCICIO (AHORRO/ DESAHORRO)	71,142,805.71	83,759,265.65	62,448,381.90	



COMITÉ MUNICIPAL DE AGUA POTABLE Y ALCANTARILLADO DE SALAMANCA, GTO.
ESTADO DE VARIACIÓN EN LA HACIENDA PÚBLICA
DEL 1 DE ENERO AL 31 DE DICIEMBRE DE 2016

ÍNDICE	CONCEPTO NOTAS	HACIENDA PÚBLICA / PATRIMONIO CONTRIBUIDO VHP-01	HACIENDA PÚBLICA / PATRIMONIO GENERADO DE EJERCICIOS ANTERIORES	HACIENDA PÚBLICA / PATRIMONIO GENERADO DE EJERCICIO VHP-02	AJUSTES POR CAMBIOS DE VALOR	TOTAL VHP-01 / VHP-02
3250	Rectificaciones de Resultados de Ejercicios Anteriores	0.00	0.00	0.00	0.00	0.00
	Patrimonio Neto Inicial Ajustado del Ejercicio	241,297,332.60	0.00	0.00	0.00	241,297,332.60
3110	Aportaciones	241,218,408.50	0.00	0.00	0.00	241,218,408.50
3120	Donaciones de capital	78,924.10	0.00	0.00	0.00	78,924.10
3130	Actualización de la hacienda pública/patrimonio	0.00	0.00	0.00	0.00	0.00
	Variaciones de la Hacienda Pública/Patrimonio Neto del Ejercicio	0.00	269,644,620.93	0.00	0.00	269,644,620.93
3210	Resultados del ejercicio (ahorro/ desahorro)	0.00	83,759,265.65	0.00	0.00	83,759,265.65
3220	Resultados de ejercicios anteriores	0.00	185,885,355.28	0.00	0.00	185,885,355.28
3230	Revalúos	0.00	0.00	0.00	0.00	0.00
3240	Reservas	0.00	0.00	0.00	0.00	0.00
	Hacienda Pública/Patrimonio Neto Final del Ejercicio Anterior	241,297,332.60	269,644,620.93	0.00	0.00	510,941,953.53
	Cambios en la Hacienda Pública/Patrimonio Neto del Ejercicio Actual	462,297.48	0.00	0.00	0.00	462,297.48
3110	Aportaciones Periodo Actual	855,467.10	0.00	0.00	0.00	855,467.10
3120	Donaciones de capital Periodo Actual	393,169.62	0.00	0.00	0.00	393,169.62
3130	Actualización de la hacienda pública/patrimonio Periodo Actual	0.00	0.00	0.00	0.00	0.00
	Variaciones de la Hacienda Pública/Patrimonio Neto del Ejercicio Periodo Actual	0.00	0.00	26,300,367.42	0.00	26,300,367.42
3210	Resultados del ejercicio (ahorro/ desahorro) Periodo Actual	0.00	0.00	12,616,459.94	0.00	12,616,459.94
3220	Resultados de ejercicios anteriores Periodo Actual	0.00	0.00	38,916,827.36	0.00	38,916,827.36
3230	Revalúos Periodo Actual	0.00	0.00	0.00	0.00	0.00
3240	Reservas Periodo Actual	0.00	0.00	0.00	0.00	0.00
	Saldo Neto en la Hacienda Pública / Patrimonio Periodo Actual	240,835,035.12	269,644,620.93	26,300,367.42	0.00	536,780,023.47



COMITÉ MUNICIPAL DE AGUA POTABLE Y ALCANTARILLADO DE SALAMANCA, GTO.
ESTADO DE CAMBIOS EN LA SITUACIÓN FINANCIERA
DEL 1 DE ENERO AL 31 DE DICIEMBRE DE 2016

ÍNDICE	NOMBRE	ORIGEN	APLICACIÓN
1000	ACTIVO	0.00	25,075,746.27
1100	ACTIVO CIRCULANTE	0.00	18,037,773.64
1110	Efectivo y equivalentes	0.00	20,238,411.87
1111	Efectivo	0.00	83,000.00
1112	Bancos/tesorería	0.00	0.00
1113	Bancos/dependencias y otros	0.00	2,489,382.62
1114	Inversiones temporales (hasta 3 meses)	0.00	17,666,029.25
1115	Fondos con afectación específica	0.00	0.00
1116	Depósitos de fondos de terceros en garantía y/o administración	0.00	0.00
1119	Otros efectivos y equivalentes	0.00	0.00
1120	Derechos a recibir efectivo o equivalentes	427,738.21	0.00
1121	Inversiones financieras de corto plazo	0.00	0.00
1122	Cuentas por cobrar a corto plazo	0.00	1,624,778.90
1123	Deudores diversos por cobrar a corto plazo	0.00	266,191.81
1124	Ingresos por recuperar a corto plazo	0.00	0.00
1125	Deudores por anticipos de la tesorería a corto plazo	60,000.00	0.00
1126	Préstamos otorgados a corto plazo	0.00	0.00
1129	Otros derechos a recibir efectivo o equivalentes a corto plazo	2,258,708.92	0.00
1130	Derechos a recibir bienes o servicios	2,507,927.50	0.00
1131	Anticipo a proveedores por adquisición de bienes y prestación de servicios a corto plazo	137,000.37	0.00
1132	Anticipo a proveedores por adquisición de bienes inmuebles y muebles a corto plazo	0.00	0.00
1133	Anticipo a proveedores por adquisición de bienes intangibles a corto plazo	0.00	0.00
1134	Anticipo a contratistas por obras públicas a corto plazo	2,370,927.13	0.00
1139	Otros derechos a recibir bienes o servicios a corto plazo	0.00	0.00
1140	Inventarios	0.00	0.00
1141	Inventario de mercancías para venta	0.00	0.00
1142	Inventario de mercancías terminadas	0.00	0.00
1143	Inventario de mercancías en proceso de elaboración	0.00	0.00
1144	Inventario de materias primas, materiales y suministros para producción	0.00	0.00
1145	Bienes en tránsito	0.00	0.00
1150	Almacenes	0.00	735,027.48
1151	Almacén de materiales y suministros de consumo	0.00	735,027.48
1160	Estimación por pérdidas o deterioro de activos circulantes	0.00	0.00
1161	Estimaciones para cuentas incobrables por derechos a recibir efectivo o equivalentes	0.00	0.00
1162	Estimación por deterioro de inventarios	0.00	0.00
1190	Otros activos circulantes	0.00	0.00
1191	Valores en garantía	0.00	0.00
1192	Bienes en garantía (excluye depósitos de fondos)	0.00	0.00
1193	Bienes derivados de embargos, decomisos, aseguramientos y dación en pago	0.00	0.00
1194	Adquisición con fondos de terceros	0.00	0.00
1200	ACTIVO NO CIRCULANTE	0.00	7,037,972.63
1210	Inversiones financieras a largo plazo	0.00	0.00
1211	Inversiones a largo plazo	0.00	0.00
1212	Títulos y valores a largo plazo	0.00	0.00
1213	Fideicomisos, mandatos y contratos análogos	0.00	0.00
1214	Participaciones y aportaciones de capital	0.00	0.00
1220	Derechos a recibir efectivo o equivalentes a largo plazo	0.00	3,798,215.72
1221	Documentos por cobrar a largo plazo	0.00	0.00
1222	Deudores diversos a largo plazo	0.00	0.00
1223	Ingresos por recuperar a largo plazo	0.00	0.00
1224	Préstamos otorgados a largo plazo	0.00	0.00
1229	Otros derechos a recibir efectivo o equivalentes a largo plazo	0.00	3,798,215.72
1230	Bienes inmuebles, infraestructura y construcciones en proceso	547,489.54	0.00
1231	Terrenos	0.00	435,114.45
1232	Viviendas	0.00	0.00
1233	Edificios no habitacionales	0.00	6,417,634.59
1234	Infraestructura	0.00	83,023,483.96
1235	Construcciones en proceso en bienes de dominio público	0.00	897,430.86
1236	Construcciones en proceso en bienes propios	91,321,153.40	0.00
1239	Otros bienes inmuebles	0.00	0.00
1240	Bienes muebles	0.00	10,702,698.48
1241	Mobiliario y equipo de administración	0.00	1,168,172.95
1242	Mobiliario y equipo educacional y recreativo	0.00	166,075.34
1243	Equipo e instrumental médico y de laboratorio	0.00	913,348.78
1244	Vehículos y equipo de transporte	0.00	3,216,923.29



COMITÉ MUNICIPAL DE AGUA POTABLE Y ALCANTARILLADO DE SALAMANCA, GTO.
ESTADO DE CAMBIOS EN LA SITUACIÓN FINANCIERA
DEL 1 DE ENERO AL 31 DE DICIEMBRE DE 2016

ÍNDICE	NOMBRE	ORIGEN	APLICACIÓN
1245	Equipo de defensa y seguridad	0.00	0.00
1246	Maquinaria, otros equipos y herramientas	0.00	5,238,178.12
1247	Colecciones, obras de arte y objetos valiosos	0.00	0.00
1248	Activos biológicos	0.00	0.00
1250	Activos intangibles	0.00	511,788.89
1251	Software	0.00	433,805.58
1252	Patentes, marcas y derechos	0.00	0.00
1253	Concesiones y franquicias	0.00	0.00
1254	Licencias	0.00	77,983.31
1259	Otros activos intangibles	0.00	0.00
1260	Depreciación, deterioro y amortización acumulada de bienes	7,804,448.09	0.00
1261	Depreciación acumulada de bienes inmuebles	1,917,435.73	0.00
1262	Depreciación acumulada de infraestructura	393,733.92	0.00
1263	Depreciación acumulada de bienes muebles	5,246,561.31	0.00
1264	Deterioro acumulado de activos biológicos	0.00	0.00
1265	Amortización acumulada de activos intangibles	246,717.13	0.00
1270	Activos diferidos	0.00	377,207.17
1271	Estudios, formulación y evaluación de proyectos	0.00	294,077.17
1272	Derechos sobre bienes en régimen de arrendamiento financiero	0.00	0.00
1273	Gastos pagados por adelantado a largo plazo	0.00	0.00
1274	Anticipos a largo plazo	0.00	0.00
1275	Beneficios al retiro de empleados pagados por adelantado	0.00	0.00
1279	Otros activos diferidos	0.00	83,130.00
1280	Estimación por pérdida o deterioro de activos no circulantes	0.00	0.00
1281	Estimaciones por pérdida de cuentas incobrables de documentos por cobrar a largo plazo	0.00	0.00
1282	Estimaciones por pérdida de cuentas incobrables de deudores diversos por cobrar a largo plazo	0.00	0.00
1283	Estimaciones por pérdida de cuentas incobrables de ingresos por cobrar a largo plazo	0.00	0.00
1284	Estimaciones por pérdida de cuentas incobrables de préstamos otorgados a largo plazo	0.00	0.00
1289	Estimaciones por pérdida de otras cuentas incobrables a largo plazo	0.00	0.00
1290	Otros activos no circulantes	0.00	0.00
1291	Bienes en concesión	0.00	0.00
1292	Bienes en arrendamiento financiero	0.00	0.00
1293	Bienes en comodato	0.00	0.00
2000	PASIVO	0.00	762,323.67
2100	PASIVO CIRCULANTE	1,407,156.33	0.00
2110	Cuentas por pagar a corto plazo	0.00	57,722.49
2111	Servicios personales por pagar a corto plazo	43,679.05	0.00
2112	Proveedores por pagar a corto plazo	504,478.51	0.00
2113	Contratistas por obras públicas por pagar a corto plazo	0.00	1,187,205.36
2114	Participaciones y aportaciones por pagar a corto plazo	0.00	0.00
2115	Transferencias otorgadas por pagar a corto plazo	0.00	0.00
2116	Intereses, comisiones y otros gastos de la deuda pública por pagar a corto plazo	0.00	0.00
2117	Retenciones y contribuciones por pagar a corto plazo	0.00	64,454.45
2118	Devoluciones de la ley de ingresos por pagar a corto plazo	0.00	0.00
2119	Otras cuentas por pagar a corto plazo	645,779.76	0.00
2120	Documentos por pagar a corto plazo	0.00	0.00
2121	Documentos comerciales por pagar a corto plazo	0.00	0.00
2122	Documentos con contratistas por obras públicas por pagar a corto plazo	0.00	0.00
2129	Otros documentos por pagar a corto plazo	0.00	0.00
2130	Porción a corto plazo de la deuda pública a largo plazo	0.00	0.00
2131	Porción a corto plazo de la deuda pública interna	0.00	0.00
2132	Porción a corto plazo de la deuda pública externa	0.00	0.00
2133	Porción a corto plazo de arrendamiento financiero	0.00	0.00
2140	Títulos y valores a corto plazo	0.00	0.00
2141	Títulos y valores de la deuda pública interna a corto plazo	0.00	0.00
2142	Títulos y valores de la deuda pública externa a corto plazo	0.00	0.00
2150	Pasivos diferidos a corto plazo	0.00	0.00
2151	Ingresos cobrados por adelantado a corto plazo	0.00	0.00
2152	Intereses cobrados por adelantado a corto plazo	0.00	0.00
2159	Otros pasivos diferidos a corto plazo	0.00	0.00
2160	Fondos y bienes de terceros en garantía y/o administración a corto plazo	0.00	0.00
2161	Fondos en garantía a corto plazo	0.00	0.00
2162	Fondos en administración a corto plazo	0.00	0.00
2163	Fondos contingentes a corto plazo	0.00	0.00



COMITÉ MUNICIPAL DE AGUA POTABLE Y ALCANTARILLADO DE SALAMANCA, GTO.
ESTADO DE CAMBIOS EN LA SITUACIÓN FINANCIERA
DEL 1 DE ENERO AL 31 DE DICIEMBRE DE 2016

ÍNDICE	NOMBRE	ORIGEN	APLICACIÓN
2164	Fondos de fideicomisos, mandatos y contratos análogos a corto plazo	0.00	0.00
2165	Otros fondos de terceros en garantía y/o administración a corto plazo	0.00	0.00
2166	Valores y bienes en garantía a corto plazo	0.00	0.00
2170	Provisiones a corto plazo	1,464,878.82	0.00
2171	Provisión para demandas y juicios a corto plazo	0.00	0.00
2172	Provisión para contingencias a corto plazo	0.00	0.00
2179	Otras provisiones a corto plazo	1,464,878.82	0.00
2190	Otros pasivos a corto plazo	0.00	0.00
2191	Ingresos por clasificar	0.00	0.00
2192	Recaudación por participar	0.00	0.00
2199	Otros pasivos circulantes	0.00	0.00
2200	PASIVO NO CIRCULANTE	0.00	2,169,480.00
2210	Cuentas por pagar a largo plazo	0.00	0.00
2211	Proveedores por pagar a largo plazo	0.00	0.00
2212	Contratistas por obras públicas por pagar a largo plazo	0.00	0.00
2220	Documentos por pagar a largo plazo	0.00	0.00
2221	Documentos comerciales por pagar a largo plazo	0.00	0.00
2222	Documentos con contratistas por obras públicas por pagar a largo plazo	0.00	0.00
2229	Otros documentos por pagar a largo plazo	0.00	0.00
2230	Deuda pública a largo plazo	0.00	2,169,480.00
2231	Títulos y valores de la deuda pública interna a largo plazo	0.00	0.00
2232	Títulos y valores de la deuda pública externa a largo plazo	0.00	0.00
2233	Préstamos de la deuda pública interna por pagar a largo plazo	0.00	2,169,480.00
2234	Préstamos de la deuda pública externa por pagar a largo plazo	0.00	0.00
2235	Arrendamiento financiero por pagar a largo plazo	0.00	0.00
2240	Pasivos diferidos a largo plazo	0.00	0.00
2241	Créditos diferidos a largo plazo	0.00	0.00
2242	Intereses cobrados por adelantado a largo plazo	0.00	0.00
2249	Otros pasivos diferidos a largo plazo	0.00	0.00
2250	Fondos y bienes de terceros en garantía y/o en administración a largo plazo	0.00	0.00
2251	Fondos en garantía a largo plazo	0.00	0.00
2252	Fondos en administración a largo plazo	0.00	0.00
2253	Fondos contingentes a largo plazo	0.00	0.00
2254	Fondos de fideicomisos, mandatos y contratos análogos a largo plazo	0.00	0.00
2255	Otros fondos de terceros en garantía y/o administración a largo plazo	0.00	0.00
2256	Valores y bienes en garantía a largo plazo	0.00	0.00
2260	Provisiones a largo plazo	0.00	0.00
2261	Provisión para demandas y juicios a largo plazo	0.00	0.00
2262	Provisión para pensiones a largo plazo	0.00	0.00
2263	Provisión para contingencias a largo plazo	0.00	0.00
2269	Otras provisiones a largo plazo	0.00	0.00
3000	HACIENDA PÚBLICA/ PATRIMONIO	25,838,069.94	0.00
3100	HACIENDA PÚBLICA/PATRIMONIO CONTRIBUIDO	0.00	462,297.48
3110	Aportaciones	0.00	855,467.10
3120	Donaciones de capital	393,169.62	0.00
3130	Actualización de la hacienda pública/patrimonio	0.00	0.00
3200	HACIENDA PÚBLICA /PATRIMONIO GENERADO	26,300,367.42	0.00
3210	Resultados del ejercicio (ahorro/desahorro)	0.00	12,616,459.94
3220	Resultados de ejercicios anteriores	38,916,827.36	0.00
3230	Revalúos	0.00	0.00
3231	Revalúo de bienes inmuebles	0.00	0.00
3232	Revalúo de bienes muebles	0.00	0.00
3233	Revalúo de bienes intangibles	0.00	0.00
3239	Otros revalúos	0.00	0.00
3240	Reservas	0.00	0.00
3241	Reservas de patrimonio	0.00	0.00
3242	Reservas territoriales	0.00	0.00
3243	Reservas por contingencias	0.00	0.00
3250	Rectificaciones de resultados de ejercicios anteriores	0.00	0.00
3251	Cambios en políticas contables	0.00	0.00
3252	Cambios por errores contables	0.00	0.00
3300	EXCESO O INSUFICIENCIA EN LA ACTUALIZACIÓN DE LA HACIENDA	0.00	0.00
3310	Resultado por posición monetaria	0.00	0.00
3320	Resultado por tenencia de activos no monetarios	0.00	0.00



COMITÉ MUNICIPAL DE AGUA POTABLE Y ALCANTARILLADO DE SALAMANCA, GTO.
ESTADO DE FLUJOS DE EFECTIVO
DEL 1 DE ENERO AL 31 DE DICIEMBRE DE 2016

ÍNDICE	NOMBRE	2016	2015	2014	NOTA
	ACTIVIDADES DE OPERACIÓN	92,220,905.51	101,606,141.50	92,949,760.86	EFE-03
	ORIGEN	218,287,598.66	214,433,330.66	194,120,296.14	
4110	Impuestos	0.00	0.00	0.00	
4120	Cuotas y Aportaciones de Seguridad Social	0.00	0.00	0.00	
4130	Contribuciones de mejoras	0.00	0.00	0.00	
4140	Derechos	0.00	0.00	0.00	
4150	Productos de tipo corriente	3,488,918.84	2,823,668.81	2,691,719.74	
4160	Aprovechamientos de tipo corriente	0.00	0.00	0.00	
4170	Ingresos por venta de bienes y servicios	194,639,990.78	165,755,118.88	158,465,303.41	
4190	Ingresos no comprendidas en las fracciones de la ley de ingresos causadas en ejercicios fiscales anteriores pendientes de liquidación o pago	134,990.94	231,484.82	22,450.00	
4210	Participaciones y aportaciones	20,023,698.10	45,623,058.15	32,940,822.99	
4220	Transferencias, asignaciones, subsidios y otras ayudas	0.00	0.00	0.00	
	Otros orígenes de operación	0.00	0.00	0.00	
	APLICACIÓN	126,066,693.15	112,827,189.16	101,170,535.28	
5110	Servicios personales	63,530,188.98	55,942,144.79	53,191,533.16	
5120	Materiales y suministros	18,883,294.63	15,019,108.14	11,580,518.52	
5130	Servicios generales	42,295,735.44	40,640,757.14	35,000,657.98	
5210	Transferencias internas y asignaciones al sector público	0.00	0.00	0.00	
5220	Transferencias al resto del sector público	0.00	0.00	0.00	
5230	Subsidios y subvenciones	0.00	0.00	0.00	
5240	Ayudas sociales	0.00	0.00	0.00	
5250	Pensiones y jubilaciones	0.00	0.00	0.00	
5260	Transferencias a fideicomisos, mandatos y contratos análogos	0.00	0.00	0.00	
5270	Transferencias a la seguridad social	0.00	0.00	0.00	
5280	Donativos	0.00	0.00	0.00	
5290	Transferencias al exterior	0.00	0.00	0.00	
5310	Participaciones	0.00	0.00	0.00	
5320	Aportaciones	0.00	0.00	0.00	
5330	Convenios	0.00	0.00	0.00	
	Otras aplicaciones de operación	1,357,474.10	1,225,179.09	1,397,825.62	
	FLUJO NETO DE EFECTIVO DE LAS ACTIVIDADES DE OPERACIÓN	92,220,905.51	101,606,141.50	92,949,760.86	
	ACTIVIDADES DE INVERSIÓN	11,129,295.31	55,924,242.54	17,513,658.07	
	ORIGEN	462,297.48	7,506.49	576,388.55	
	Bienes inmuebles, infraestructura y construcciones en proceso	855,467.10	7,506.49	497,464.45	
	Bienes muebles	0.00	0.00	0.00	
	Otros orígenes de inversión	393,169.62	0.00	78,924.10	
	APLICACIÓN	10,666,997.83	55,916,736.05	16,937,269.52	
1230	Bienes inmuebles, infraestructura y construcciones en proceso	547,489.54	44,087,202.58	19,944,531.40	EFE-02
1240-1250	Bienes muebles	10,702,698.48	11,548,200.09	2,822,268.96	EFE-02
	Otras aplicaciones de inversión	511,788.89	281,333.38	184,992.92	
	FLUJO NETO DE EFECTIVO DE LAS ACTIVIDADES DE INVERSIÓN	11,129,295.31	55,924,242.54	17,513,658.07	
	ACTIVIDADES DE FINANCIAMIENTO	48,034,119.32	22,297,727.90	89,165,340.87	
	ORIGEN	2,169,480.00	2,169,480.00	2,169,480.00	
	Endeudamiento Neto	2,169,480.00	2,169,480.00	2,169,480.00	
2233	Interno	2,169,480.00	2,169,480.00	2,169,480.00	
2234	Externo	0.00	0.00	0.00	
	Otros orígenes de financiamiento	0.00	0.00	0.00	
	APLICACIÓN	45,864,639.32	20,128,247.90	86,995,860.87	
	Servicios de la Deuda	0.00	0.00	0.00	
2131	Interno	0.00	0.00	0.00	
2132	Externo	0.00	0.00	0.00	
	Otras aplicaciones de financiamiento	45,864,639.32	20,128,247.90	86,995,860.87	
	FLUJO NETO DE EFECTIVO DE LAS ACTIVIDADES DE FINANCIAMIENTO	48,034,119.32	22,297,727.90	89,165,340.87	
	INCREMENTO/DISMINUCIÓN NETA EN EL EFECTIVO Y EQUIVALENTES AL EFECTIVO Y EQUIVALENTES AL EFECTIVO AL INICIO DEL PERIODO	122,666,760.31	110,106,734.19	0.00	EFE-01
	EFECTIVO Y EQUIVALENTES AL EFECTIVO AL FINAL DEL PERIODO	142,905,172.18	122,666,760.31	0.00	EFE-01



COMITÉ MUNICIPAL DE AGUA POTABLE Y ALCANTARILLADO DE SALAMANCA, GTO.
ESTADO ANALÍTICO DEL ACTIVO
DEL 1 DE ENERO AL 31 DE DICIEMBRE DE 2016

ÍNDICE	NOMBRE	SALDO INICIAL (A)	CARGOS DEL PERIODO	ABONOS DEL PERIODO	SALDO FINAL (B)	VARIACIÓN DEL PERIODO (B-A)
1000	ACTIVO	548,988,012.68	1,509,648,818.97	1,484,573,072.70	574,063,758.95	25,075,746.27
1100	ACTIVO CIRCULANTE	179,473,042.43	1,269,519,349.42	1,251,481,575.78	197,510,816.07	18,037,773.64
1110	Efectivo y equivalentes	122,666,760.31	705,866,918.05	685,628,506.18	142,905,172.18	20,238,411.87
1111	Efectivo	166,500.00	83,000.00	0.00	249,500.00	83,000.00
1112	Bancos/tesorería	0.00	0.00	0.00	0.00	0.00
1113	Bancos/dependencias y otros	23,271,645.33	494,008,334.00	491,518,951.38	25,761,027.95	2,489,382.62
1114	Inversiones temporales (hasta 3 meses)	99,228,614.98	211,775,584.05	194,109,554.80	116,894,644.23	17,666,029.25
1115	Fondos con afectación específica	0.00	0.00	0.00	0.00	0.00
1116	Depósitos de fondos de terceros en garantía y/o administración	0.00	0.00	0.00	0.00	0.00
1119	Otros efectivos y equivalentes	0.00	0.00	0.00	0.00	0.00
1120	Derechos a recibir efectivo o equivalentes	43,397,935.49	335,638,048.16	336,065,786.37	42,970,197.28	427,738.21
1121	Inversiones financieras de corto plazo	0.00	0.00	0.00	0.00	0.00
1122	Cuentas por cobrar a corto plazo	39,538,691.35	243,169,303.90	241,544,525.00	41,163,470.25	1,624,778.90
1123	Deudores diversos por cobrar a corto plazo	1,966.61	335,582.78	69,390.97	268,158.42	266,191.81
1124	Ingresos por recuperar a corto plazo	0.00	0.00	0.00	0.00	0.00
1125	Deudores por anticipos de la tesorería a corto plazo	110,000.00	30,000.00	90,000.00	50,000.00	60,000.00
1126	Préstamos otorgados a corto plazo	0.00	0.00	0.00	0.00	0.00
1129	Otros derechos a recibir efectivo o equivalentes a corto plazo	3,747,277.53	92,103,161.48	94,361,870.40	1,488,568.61	2,258,708.92
1130	Derechos a recibir bienes o servicios	6,424,033.75	14,233,723.57	16,741,651.07	3,916,106.25	2,507,927.50
1131	Anticipo a proveedores por adquisición de bienes y prestación de servicios a corto plazo	137,000.37	3,024,655.94	3,161,656.31	0.00	137,000.37
1132	Anticipo a proveedores por adquisición de bienes inmuebles y muebles a corto plazo	0.00	0.00	0.00	0.00	0.00
1133	Anticipo a proveedores por adquisición de bienes intangibles a corto plazo	0.00	0.00	0.00	0.00	0.00
1134	Anticipo a contratistas por obras públicas a corto plazo	6,287,033.38	11,209,067.63	13,579,994.76	3,916,106.25	-2,370,927.13
1139	Otros derechos a recibir bienes o servicios a corto plazo	0.00	0.00	0.00	0.00	0.00
1140	Inventarios	0.00	0.00	0.00	0.00	0.00
1141	Inventario de mercancías para venta	0.00	0.00	0.00	0.00	0.00
1142	Inventario de mercancías terminadas	0.00	0.00	0.00	0.00	0.00
1143	Inventario de mercancías en proceso de elaboración	0.00	0.00	0.00	0.00	0.00
1144	Inventario de materias primas, materiales y suministros para producción	0.00	0.00	0.00	0.00	0.00
1145	Bienes en tránsito	0.00	0.00	0.00	0.00	0.00
1150	Almacenes	6,984,312.88	213,780,659.64	213,045,632.16	7,719,340.36	735,027.48
1151	Almacén de materiales y suministros de consumo	6,984,312.88	213,780,659.64	213,045,632.16	7,719,340.36	735,027.48
1160	Estimación por pérdidas o deterioro de activos circulantes	0.00	0.00	0.00	0.00	0.00
1161	Estimaciones para cuentas incobrables por derechos a recibir efectivo o equivalentes	0.00	0.00	0.00	0.00	0.00
1162	Estimación por deterioro de inventarios	0.00	0.00	0.00	0.00	0.00
1190	Otros activos circulantes	0.00	0.00	0.00	0.00	0.00
1191	Valores en garantía	0.00	0.00	0.00	0.00	0.00
1192	Bienes en garantía (excluye depósitos de fondos)	0.00	0.00	0.00	0.00	0.00
1193	Bienes derivados de embargos, decomisos, aseguramientos y dación en pago	0.00	0.00	0.00	0.00	0.00
1194	Adquisición con fondos de terceros	0.00	0.00	0.00	0.00	0.00
1200	ACTIVO NO CIRCULANTE	369,514,970.25	240,129,469.55	233,091,496.92	376,552,942.88	7,037,972.63
1210	Inversiones financieras a largo plazo	0.00	0.00	0.00	0.00	0.00
1211	Inversiones a largo plazo	0.00	0.00	0.00	0.00	0.00
1212	Títulos y valores a largo plazo	0.00	0.00	0.00	0.00	0.00
1213	Fideicomisos, mandatos y contratos análogos	0.00	0.00	0.00	0.00	0.00
1214	Participaciones y aportaciones de capital	0.00	0.00	0.00	0.00	0.00
1220	Derechos a recibir efectivo o equivalentes a largo plazo	20,829,087.08	7,692,904.36	3,894,688.64	24,627,302.80	3,798,215.72
1221	Documentos por cobrar a largo plazo	0.00	0.00	0.00	0.00	0.00
1222	Deudores diversos a largo plazo	0.00	0.00	0.00	0.00	0.00



COMITÉ MUNICIPAL DE AGUA POTABLE Y ALCANTARILLADO DE SALAMANCA, GTO.
ESTADO ANALÍTICO DEL ACTIVO
DEL 1 DE ENERO AL 31 DE DICIEMBRE DE 2016

ÍNDICE	NOMBRE	SALDO INICIAL (A)	CARGOS DEL PERIODO	ABONOS DEL PERIODO	SALDO FINAL (B)	VARIACIÓN DEL PERIODO (B-A)
1223	Ingresos por recuperar a largo plazo	0.00	0.00	0.00	0.00	0.00
1224	Préstamos otorgados a largo plazo	0.00	0.00	0.00	0.00	0.00
1229	Otros derechos a recibir efectivo o equivalentes a largo plazo	20,829,087.08	7,692,904.36	3,894,688.64	24,627,302.80	3,798,215.72
1230	Bienes inmuebles, infraestructura y construcciones en proceso	391,057,073.90	218,793,895.40	219,341,384.94	390,509,584.36	-547,489.54
1231	Terrenos	9,094,810.36	435,114.45	0.00	9,529,924.81	435,114.45
1232	Viviendas	0.00	0.00	0.00	0.00	0.00
1233	Edificios no habitacionales	44,750,183.45	6,417,634.59	0.00	51,167,818.04	6,417,634.59
1234	Infraestructura	194,158,059.82	83,023,483.96	0.00	277,181,543.78	83,023,483.96
1235	Construcciones en proceso en bienes de dominio público	41,837,224.29	118,235,609.43	117,338,178.57	42,734,655.15	897,430.86
1236	Construcciones en proceso en bienes propios	101,216,795.98	10,682,052.97	102,003,206.37	9,895,642.58	-91,321,153.40
1239	Otros bienes inmuebles	0.00	0.00	0.00	0.00	0.00
1240	Bienes muebles	81,709,375.59	12,037,153.93	1,334,455.45	92,412,074.07	10,702,698.48
1241	Mobiliario y equipo de administración	10,734,985.49	1,191,560.95	23,388.00	11,903,158.44	1,168,172.95
1242	Mobiliario y equipo educacional y recreativo	185,557.63	184,136.25	18,060.91	351,632.97	166,075.34
1243	Equipo e instrumental médico y de laboratorio	12,831.76	913,348.78	0.00	926,180.54	913,348.78
1244	Vehículos y Equipo de Transporte	22,574,325.87	4,440,879.45	1,223,956.16	25,791,249.16	3,216,923.29
1245	Equipo de defensa y seguridad	0.00	0.00	0.00	0.00	0.00
1246	Maquinaria, otros equipos y herramientas	48,201,674.84	5,307,228.50	69,050.38	53,439,852.96	5,238,178.12
1247	Colecciones, obras de arte y objetos valiosos	0.00	0.00	0.00	0.00	0.00
1248	Activos biológicos	0.00	0.00	0.00	0.00	0.00
1250	Activos intangibles	904,724.87	511,788.89	0.00	1,416,513.76	511,788.89
1251	Software	850,886.98	433,805.58	0.00	1,284,692.56	433,805.58
1252	Patentes, marcas y derechos	0.00	0.00	0.00	0.00	0.00
1253	Concesiones y franquicias	0.00	0.00	0.00	0.00	0.00
1254	Licencias	53,837.89	77,983.31	0.00	131,821.20	77,983.31
1259	Otros activos intangibles	0.00	0.00	0.00	0.00	0.00
1260	Depreciación, deterioro y amortización acumulada de bienes	126,518,153.70	457,386.04	8,261,834.13	134,322,601.79	7,804,448.09
1261	Depreciación acumulada de bienes inmuebles	35,431,773.25	0.00	1,917,435.73	37,349,208.98	1,917,435.73
1262	Depreciación acumulada de infraestructura	25,172,018.18	0.00	393,733.92	25,565,752.10	393,733.92
1263	Depreciación acumulada de bienes muebles	65,344,845.20	457,386.04	5,703,947.35	70,591,406.51	5,246,561.31
1264	Deterioro acumulado de activos biológicos	0.00	0.00	0.00	0.00	0.00
1265	Amortización acumulada de activos intangibles	569,517.07	0.00	246,717.13	816,234.20	246,717.13
1270	Activos diferidos	1,532,862.51	636,340.93	259,133.76	1,910,069.68	377,207.17
1271	Estudios, formulación y evaluación de proyectos	1,293,103.45	499,931.19	205,854.02	1,587,180.62	294,077.17
1272	Derechos sobre bienes en régimen de arrendamiento financiero	0.00	0.00	0.00	0.00	0.00
1273	Gastos pagados por adelantado a largo plazo	0.00	0.00	0.00	0.00	0.00
1274	Anticipos a largo plazo	0.00	0.00	0.00	0.00	0.00
1275	Beneficios al retiro de empleados pagados por adelantado	0.00	0.00	0.00	0.00	0.00
1279	Otros activos diferidos	239,759.06	136,409.74	53,279.74	322,889.06	83,130.00
1280	Estimación por pérdida o deterioro de activos no circulantes	0.00	0.00	0.00	0.00	0.00
1281	Estimaciones por pérdida de cuentas incobrables de documentos por cobrar a largo plazo	0.00	0.00	0.00	0.00	0.00
1282	Estimaciones por pérdida de cuentas incobrables de deudores diversos por cobrar a largo plazo	0.00	0.00	0.00	0.00	0.00
1283	Estimaciones por pérdida de cuentas incobrables de ingresos por cobrar a largo plazo	0.00	0.00	0.00	0.00	0.00
1284	Estimaciones por pérdida de cuentas incobrables de préstamos otorgados a largo plazo	0.00	0.00	0.00	0.00	0.00
1289	Estimaciones por pérdida de otras cuentas incobrables a largo plazo	0.00	0.00	0.00	0.00	0.00
1290	Otros activos no circulantes	0.00	0.00	0.00	0.00	0.00
1291	Bienes en concesión	0.00	0.00	0.00	0.00	0.00
1292	Bienes en arrendamiento financiero	0.00	0.00	0.00	0.00	0.00
1293	Bienes en comodato	0.00	0.00	0.00	0.00	0.00



COMITÉ MUNICIPAL DE AGU APOTABLE Y ALCANTARILLADO DE SALAMANCA, GTO.
ESTADO ANALÍTICO DE LA DEUDA Y OTROS PASIVOS
DEL 1 DE ENERO AL 31 DE DICIEMBRE DE 2016

ÍNDICE	NOMBRE	MONEDA DE CONTRATACIÓN	INSTITUCIÓN O PAÍS ACREEDOR	NOTA ESF-15	SALDO INICIAL DEL PERIODO	SALDO FINAL DEL PERIODO
	DEUDA PÚBLICA	0.00	0.00		23,864,824.67	21,695,344.67
	Corto Plazo	0.00	0.00		2,169,480.00	2,169,480.00
	Deuda Interna	0.00	0.00		2,169,480.00	2,169,480.00
2131	Instituciones de Crédito	0.00	0.00		2,169,480.00	2,169,480.00
2141	Títulos y Valores	0.00	0.00		0.00	0.00
2133	Arrendamientos Financieros	0.00	0.00		0.00	0.00
	Deuda Externa	0.00	0.00		0.00	0.00
	Organismos Financieros Internacionales	0.00	0.00		0.00	0.00
	Deuda Bilateral	0.00	0.00		0.00	0.00
	Títulos y Valores	0.00	0.00		0.00	0.00
	Arrendamientos Financieros	0.00	0.00		0.00	0.00
	Subtotal a Corto Plazo	0.00	0.00		2,169,480.00	2,169,480.00
	Largo Plazo	0.00	0.00		21,695,344.67	19,525,864.67
	Deuda Interna	0.00	0.00		21,695,344.67	19,525,864.67
2233	Instituciones de Crédito	0.00	0.00		21,695,344.67	19,525,864.67
2231	Títulos y Valores	0.00	0.00		0.00	0.00
2235	Arrendamientos Financieros	0.00	0.00		0.00	0.00
	Deuda Externa	0.00	0.00		0.00	0.00
	Organismos Financieros Internacionales	0.00	0.00		0.00	0.00
	Deuda Bilateral	0.00	0.00		0.00	0.00
	Títulos y Valores	0.00	0.00		0.00	0.00
	Arrendamientos Financieros	0.00	0.00		0.00	0.00
	Subtotal a Largo Plazo	0.00	0.00		21,695,344.67	19,525,864.67
	OTROS PASIVOS	0.00	0.00		14,181,234.48	15,588,390.81
2000	Total Deuda y Otros Pasivos	0.00	0.00		38,046,059.15	37,283,735.48



COMITÉ MUNICIPAL DE AGUA POTABLE Y ALCANTARILLADO DE SALAMANCA, GTO.
INFORMES SOBRE PASIVOS CONTINGENTES
AL 31 DE DICIEMBRE DE 2016

NOMBRE	CONCEPTO
JUICIOS	
Juicio Ordinario Civil	EXP 229/2015 Juez Tercero Civil
Demanda Laboral	EXP. 1104/2008/L1/CB/IND Junata de Conciliación y Arbitraje Irapuato
Juicio Penal	EXP. 468/2016 Juzgado 2° Penal, Irapuato, Gto.
Proceso Administrativo	EXP. 661/2da sala/2015 Tribunal Contencioso Administrativo
GARANTÍAS	
NO APLICA	
AVALES	
NO APLICA	
PENSIONES Y JUBILACIONES	
NO APLICA	

Comité Municipal de Agua Potable y Alcantarillado de Salamanca

Notas de Desglose y detalle a los estados financieros al 31 de Diciembre del 2016



ESF-01 INVERSIONES FINANCIERAS

ESF-01 FONDOS / INVERSIONES FINANCIERAS	MONTO	TIPO	MONTO PARCIAL
* 3 MESES	116,894,644.23	0	116,894,644.23
1114 00101 Banamex 692-4723 Inversión	4,746,086.06	Inversion Gobierno	4,746,086.06
111400301 Banco del Bajío 01 Inversion	73,589,740.03	Inversion Gobierno	73,589,740.03
111400302 Banco del Bajío 02 Inversion	21,145,665.45	Inversion Gobierno	21145665.45
111400309 Invers Domiciliacion	4,396,526.44	Inversion Gobierno	4,396,526.44
111400310 Invers PROSSANEAR	633,219.98	Inversion Gobierno	633,219.98
111400322 Bajío 10 232445 Prot	215,129.81	Inversion Gobierno	215,129.81
111400328 Bajío APAZU-2015-102	11,334.55	Inversion Gobierno	11,334.55
111400329 Bajío APAZU-2015-105	29,629.88	Inversion Gobierno	29,629.88
111400330 Bajío APAZU-2015-109	254,505.37	Inversion Gobierno	254,505.37
111400331 Bajío APAZU-2015-13	1,496.66	Inversion Gobierno	1,496.66
111400335 Bajío PRODDER 2015	5.12	Inversion Gobierno	5.12
111400336 Bajío CMAPAS POZO PA	10,728.92	Inversion Gobierno	10,728.92
111400341 Bajío CMAPAS APAUR-2	343,043.90	Inversion Gobierno	343,043.90
111400342 Bajío CMAPAS PRODI-2	208,116.18	Inversion Gobierno	208,116.18
111400601 Invers Santander 651	3,430.14	Inversion Gobierno	3,430.14
111400603 Invers Santander 220	7,637,134.51	Inversion Gobierno	7637134.51
111400701 Scotiabank 023-00709	1,332,616.23	Inversion Gobierno	1,332,616.23
111400802 Invers Banca 1461100	2,336,235.00	Inversion Gobierno	2,336,235.00
** TOTAL INVERSIONES FINANCIERAS	116,894,644.23	0	116,894,644.23
*** ESF-01 TOTAL	116,894,644.23	0	116,894,644.23

ESF-02 CONTRIBUCIONES P/RECUPERAR

ESF-02 INGRESOS P/RECUPERAR	MONTO	2015	2014	2013	2012
* ESF-02 TOTAL	41,163,470.25	39,538,691.35	37,554,352.48	37,364,709.80	13,980,183.66
112200001 Documentos por Cobrar a Cp	22,380,882.31	26,947,428.88	25,845,943.98	29,956,950.08	4,920,624.37
112200002 Cuotas Vencidas	3.67	3.67	3.67	4523056.9	6,486,229.51
112200003 Cuotas No Vencidas	0	0	0	2,879,083.78	2,567,210.33
112200004 Subsidio Semanal	2,501.01	3,711.21	4,334.68	5,548.94	5,938.32
112200005 Subsidio Catorcenal	696.63	120.77	42.3	70.1	181.13
112200006 CxC Por Facturación	14,487,583.89	8,904,737.37	8,699,693.79	0	0
112200007 CxC Documentados	4,291,802.74	3,682,689.45	3,004,334.06	0	0

ESF-03 CUENTAS X COBRAR

ESF-03 CUENTAS POR COBRAR	Monto	90	180	365	365
* ESF-03 TOTAL	5,722,833.28	5,722,833.28	0	0	0
112300001 Funcionarios y empleados	268,158.42	268,158.42	0	0	0
M26AN00414 ROGELIO BRAVO BRAVO	-50.00	-50.00			
M26AN00451 JAVIER AMEZQUITA	2,506.90	2,506.90			

Comité Municipal de Agua Potable y Alcantarillado de Salamanca

Notas de Desglose y detalle a los estados financieros al 31 de Diciembre del 2016



M26AN00538 VALENTIN LOPEZ MARTINEZ	2303.74	2303.74			
M26AN00604 BLANCA GUADALUPE CABALLERO FLORES	35,000.00				35,000.00
M26AN00612 JORGE HUMBERTO GUILLEN MONTIEL	713.33	713.33			
M26AN00624 JUAN EDUARDO RAMIREZ LOPEZ	400.00	400.00			
M26AN00657 ROGELIO DANIEL LIÑAN ARTEAGA	374.67	374.67			
M26AN00666 JUAN BARRIOTOS DIAZ	225,000.00				225,000.00
M26AN00770 JOEL ALEJANDRO ARROYO PONCE	1,909.78	1,909.78			
1125 DEUDORES POR ANTICIPOS DE TESORERÍA A CORTO PL	50,000.00		0	0	50,000.00
M26AN00072 JUANA JOSEFINA BRAVO PATIÑO	50,000.00				50,000.00
1129 OTROS DERECHOS A RECIBIR EFECTIVO O EQUIVALEN	1,488,568.61	1,488,568.61	0	0	0
M26AC00323 GEMCOB, S.A. DE C.V.	111,020.80	111,020.80			
M26AD00001 MUNICIPIO DE SALAMANCA	363,602.22	363,602.22			
M26AD00050 PEMEX TRANSFORMACION INDUSTRIAL	168,397.58	168,397.58			
M26AP00176 COMISION NACIONAL DEL AGUA	141,706.00	141,706.00			
112900005 Iva Acreditable Devengado	292,344.06	292,344.06	0	0	0
112900007 Iva Acreditable por Pagar	411,497.95	411,497.95	0	0	0
1130 DERECHOS A RECIBIR BIENES O SERVICIOS	3,916,106.25	3,916,106.25	0	0	0
M26AC00012 FELIPE CERVANTES PEREZ	371,188.45	371,188.45			
M26AC00016 EDUARDO PEREZ CAMPOS	68,799.62	68,799.62			
M26AC00020 SERGIO CEJA SALGADO	199,744.12	199,744.12			
M26AC00023 ING. HECTOR TAPIA ROSILES	5,244.03	5,244.03			
M26AC00061 PEDRO CONEJO MANCERA	420,230.77	420,230.77			
M26AC00070 J.A. CARLOS MOJARRO JAIME	452,233.08	452,233.08			
M26AC00088 JORGE FLORES LARA	750,670.77	750,670.77			
M26AC00305 GONZALEZ Y PIMENTEL ASOCIADOS S.A.	243,085.53	243,085.53			
M26AC00311 URBANIZADORA DE CUERAMARO,	569,369.33	569,369.33			
M26AC00313 CONSTRUCCIONES MANTENIMIENTO Y	752,609.89	752,609.89			
M26AC00315 ELISA MARGARITA RODRIGUEZ DESCHAMPS	82,930.66	82,930.66			

ESF-05 INVENTARIO Y ALMACENES

ESF-05 INVENTARIO Y ALMACENES	MONTO	METODO
* ESF-05 TOTAL	7,719,340.36	0
115112111 Materiales y utiles de oficina	27.92	Costo Promedio
115112161 Material de Limpieza	95,036.86	Costo Promedio
115112351 Reactivos Fisicoquímicos	14,843.68	Costo Promedio
115112411 Materiales de constr	81,768.76	Costo Promedio
115112421 Materiales de constr	28,730.99	Costo Promedio
115112431 Materiales de constr	393.31	Costo Promedio
115112441 Materiales de constr	774.17	Costo Promedio
115112461 Material eléctrico y electrónico	90,005.90	Costo Promedio

Comité Municipal de Agua Potable y Alcantarillado de Salamanca

Notas de Desglose y detalle a los estados financieros al 31 de Diciembre del 2016



115112471 Estructuras y manufacturas	407,365.89	Costo Promedio
115112491 Materiales diversos	5,887,921.62	Costo Promedio
115112511 Reactivos Bacteriológicos	18,125.29	Costo Promedio
115112522 Plaguicidas y pesticidas	4950	Costo Promedio
115112531 Medicinas y producto	6,059.00	Costo Promedio
115112541 Accesorio y Suministros Medicos	15,000.00	Costo Promedio
115112551 Accesorio y Suminist	2,800.34	Costo Promedio
115112591 Gas Cloro	52,487.50	Costo Promedio
115112612 Combust p Serv Public	21.05	Costo Promedio
115112613 Combustibles, Lub. Almacén	27,926.06	Costo Promedio
115112711 Vestuario y Uniformes	5,733.32	Costo Promedio
115112721 Prendas de seguridad	110,606.33	Costo Promedio
115112722 Prendas de protección personal	136,285.70	Costo Promedio
115112911 Herramientas menores	213,193.61	Costo Promedio
115112921 Ref y acce oficina	35,541.32	Costo Promedio
115112941 Refacciones y Equipo de Computo	56,291.98	Costo Promedio
115112951 Ref y Acces men de E	8,236.09	Costo Promedio
115112961 Refac eq transporte	210,357.74	Costo Promedio
115112981 Refac de maquinaria	208,855.93	Costo Promedio

ESF-08 BIENES MUEBLES E INM

ESF-08 BIENES MUEBLES E INMUEBLES	SALDO INICIAL	SALDO FINAL	FLUJO	CRITERIO
* INMUEBLES	391,057,073.90	390,509,584.36	-547,489.54	0
123105811 Terrenos	9,094,810.36	9,529,924.81	435,114.45	0
123305831 Edificios e instalaciones	44,750,183.45	51,167,818.04	6,417,634.59	0
123405891 Infraestructura	194,158,059.82	277,181,543.78	83,023,483.96	0
123536131 Constr Obras	-	97,230.00	97,230.00	0
123546141 División terrenos	41,837,224.29	42,637,425.15	800,200.86	0
123626221 Edificación no habitacional	1,995,573.05	2,041,689.37	46,116.32	0
123636231 Constr de obras	12,434,241.00	4,583,506.11	- 7,850,734.89	0
123646241 División de terrenos	4,330,331.51	1,889,753.90	- 2,440,577.61	0
123676271 Instalaciones	82,456,650.42	-	- 82,456,650.42	0
123696291 Trabajos de acabados	-	1,380,693.20	1,380,693.20	0
* MUEBLES	81,709,375.59	92,412,074.07	10,702,698.48	0
124115111 Muebles de oficina y estantería	2,316,439.90	2,977,534.62	661,094.72	0
124135151 Computadoras	8,418,545.59	8,925,623.82	507,078.23	0
124235231 Camaras fotograficas y de video	185,557.63	351,632.97	166,075.34	0
124325322 Instrumentos de laboratorio	12,831.76	926,180.54	913,348.78	0
124415411 Automóviles y camiones	22,496,739.67	25,711,938.82	3,215,199.15	0
124495491 Otro equipo de transporte	77,586.20	79,310.34	1,724.14	0
124625621 Maquinaria y equipo industrial	40,140,978.81	41,154,253.81	1,013,275.00	0
124635631 maq y eqConstruc	991,846.86	3,735,407.15	2,743,560.29	0

Comité Municipal de Agua Potable y Alcantarillado de Salamanca

Notas de Desglose y detalle a los estados financieros al 31 de Diciembre del 2016



124645641 Sist AA calefacció	76,456.54	161,858.41	85,401.87	0
124655651 Eq Comunicación	2,996,239.23	3,067,580.39	71,341.16	0
124665663 Eq de gene ración	2,986,540.12	4,277,963.51	1,291,423.39	0
124675671 Herramientas	566,630.63	603,843.04	37,212.41	0
124695691 Otros equipos	442,982.65	438,946.65	4,036.00	0
* DEPRECIACION	125,948,636.63	133,506,367.59	7,557,730.96	0
126105831 Dep Acum Edifici os	35,431,773.25	37,349,208.98	1,917,435.73	0
126205891 Dep Acum Infraestructura	25,172,018.18	25,565,752.10	393,733.92	0
126305111 Muebles de oficina y estantería	1,324,898.87	1,485,923.94	161,025.07	0
126305151 Computadoras	6,762,991.56	7,517,178.93	754,187.37	0
126305231 Camaras fotograficas y de video	92,405.62	120,445.99	28,040.37	0
126305322 Instrumentos de laboratorio	12,831.76	13,025.11	193.35	0
126305411 Automóviles y camiones	12,377,436.58	14,930,131.82	2,552,695.24	0
126305491 Otro equipo de transporte	9,585.12	12,729.88	3,144.76	0
126305621 Maquinaria y equipo industrial	38,502,367.75	39,772,843.44	1,270,475.69	0
126305631 maq y eqConstruc	533,918.30	691,798.87	157,880.57	0
126305641 Sist AA calefacció	26,879.76	47,045.57	20,165.81	0
126305651 Eq Comunicación	2,719,262.65	2,759,929.71	40,667.06	0
126305663 Eq de generaci3n	2,748,695.12	2,807,110.29	58,415.17	0
12 6305671 Herramientas	169,623.36	283,926.48	114,303.12	0
126305691 Otros equipos	63,948.75	149,316.48	85,367.73	0
** ESF-08 TOTAL	346,817,812.86	349,415,290.84	2597477.98	0

ESF-09 INTANGIBLES Y DIFERIDOS

ESF-09 INTANGIBLES Y DIFERIDOS	SA LDO INICIAL	SALDO FINAL	FLUJO	Criterio
* INTANGIBLES	904,724.87	1416513.76	511,788.89	0
125105911 Software	850,886.98	1,284,692.56	433,805.58	0
125415971 Licencia informatica	53,837.89	131,821.20	77,983.31	0
* DIFERIDOS	1,532,862.51	1,910,069.68	377,207.17	0
127106311 Estudios e investigaciones	1,293,103.45	1,587,180.62	294,077.17	0
127900001 Dep. Gar. C.F.E	235,359.06	310,489.06	75,130.00	0
127900004 Dep. Gar. Marcozer	4,400.00	4,400.00	0	0
127900005 ADMON Y ESTR EFVA EN	0	8,000.00	8,000.00	0
* AMORTIZACION	569,517.07	816,234.20	246,717.13	0
126505911 Amort Acum Software	530,920.08	768,665.65	237,745.57	0
126505971 Amort Acum Licencias	38,596.99	47,568.55	8,971.56	0
** ESF-09 TOTAL	2,437,587.38	3,326,583.44	888,996.06	0

ESF-12 CUENTAS Y DOC. POR PAG AR

ESF-12 CUENTAS Y DOC. POR PAGAR	MONTO
* CUENTAS X PAGAR CP	14,123,511.99
211100161 PAS IVOS CAP. 1000	1,037,518.46

Comité Municipal de Agua Potable y Alcantarillado de Salamanca

Notas de Desglose y detalle a los estados financieros al 31 de Diciembre del 2016



211200162 PASIVOS CAP 2000	20,131.18
211200163 PASIVOS CAP 3000	2,381,581.00
211300166 PASIVOS CAP. 6000	5,438,420.02
2117 Retenciones y Contribuciones por pagar a Corto Plazo	2,212,916.98
211700001 ISR Salarios	925,491.92
211700002 ISR Consejo Directiv	127,895.93
211700003 ISR Profesionistas	0.42
211700004 ISR Asimilables Suel	11,707.93
211700104 Cuota Obrera Confianza	149,683.86
211700105 Cuota Patronal Confianza	82,326.43
211700106 IMSS	106,131.54
211700107 INFONAVIT	549,908.60
211700108 Cuota Consejeros	10,152.58
211700109 Cuota Patronal Consejo	5,583.91
211700110 Inter Fdo Ahorro Con	331.09
211700111 Inter Fdo Ah orro Emp	1,031.88
21170011 2 Prestamo FONACOT	370.11
211700301 0.2% Capacitación	34.34
211700302 0.5 % D.I.V.O.	18,273.50
211700305 0.25% Ret Col Ingeni	2,409.46
211700306 0.25% Ret Col Arquit	128.91
211700307 0.5% Ret CMAPAS	257.82
211700308 0.2% Capac Trab CMAP	120,060.75
211700401 Donativo Bomberos	25,272.00
211700402 Donativo Cruz Roja	25,297.00
211700403 Donativo Dif	25,268.00
211700404 Donativo Asilo de Ancianos	25,299.00
2119 Otras Cuentas por pagar a Corto Plazo	3,032,944.35
211900002 IVA Traslado	2,489,626.25
211900003 IVA Traslado Pendi	543,318.10
** ESF-12 TOTAL	14,123,511.99

ERA-01 INGRESOS

ERA-01 INGRESOS	MONTO	CARACTERISTICAS
* INGRESOS DE GESTION	198,263,900.56	0
415908101 INTERESES BANCARIOS	3,488,918.84	
417308101 PAGOS DE AGUA POTABLE	123,146,910.96	
41730 8103 PAGOS TOMAS COMUNITARIAS	60,044.45	
417308104 PAGOS CONSUMO ESTIMADO	891,330.76	
417308105 VIAJES DE AGUA	10,667.15	
417308106 PAGOS ALCANTARILLADO	22,660,806.07	

Comité Municipal de Agua Potable y Alcantarillado de Salamanca

Notas de Desglose y detalle a los estados financieros al 31 de Diciembre del 2016



417308107 PAGOS DERECHOS RED AGUA	17,740,875.10
417308108 DER INC ALCANTARILL	586,755.72
417308109 PAGOS RECONEXIONES	2,876,871.41
417308110 PAGOS MEDI DORES	834,483.46
417308111 LIMPZA DESC Y/O FOSA	732,158.09
417308112 MAT. INST CUADRO MED	630,538.18
417308113 PAGOS SUPERVISION TECNICA	757,658.09
417308114 PAGOS REVISION DE PROYECTOS	104,477.78
4 17308116 PAGOS RECEPCION DE OBRA	623,793.28
417308117 PAGOS REACTIVACION DE CUENTA	42,812.80
417308118 PAGOS SUSPENSIÓN TEMPORAL	61,297.60
417308119 PAGOS CONSTANCIA DE NO ADEUDO	5,260.80
417308120 PAGOS CARTA DE FACTIBILIDAD	83,275.28
417308121 PAGOS BASES PARA CONCURSO	2,586.21
417308127 PAGOS CONTRATOS AGUA POTABLE	234,203.20
417308128 PAGOS CONTRATOS ALCA N TARILLADO	269,188.80
417308129 PAGOS POR TRABAJOS VARIOS	1,397,222.78
417308131 PAGOS MULTAS Y SANCIONES	60,571.09
417308132 DIFERENCIA EN COBRANZA	721.70
417308134 NO PRESENTA AVANCE	187,824.97
417308135 PAG OS RECARGOS	2,216,410.08
417308137 DEPOSITOS NO IDENTIFICADOS	8,596.45
417308140 TITULO DE EXPLOTACION	3,350,614.04
417308143 PAGOS DE DAÑOS	800.00
417308144 DIVERSOS	367.16
417308145 BONIFICACION SEGURO	75,700.00
417308146 PAGO DE DAÑOS EMPLEADOS	24,602.74
417308149 PENALIZACION DE OBRA	279,394.63
417308151 MAT AMP RED AGUA POT	117,313.95
417308152 MAT AMP RED DRENAJE	98,351.42
417308154 VENTA DE AGUA CRUDA	1,938,475.17
417308199 INGRESOS POR SANEAMIENTO	12,527,029.41
419208102 ACTUALIZA CION DE IVA	134,990.94
* PARTICIPACIONES, APORTACIONES	20,023,698.10
421208 101 APORTACIONES CNA	7,258,315.00
421208103 APORTACION MUNICIPIO	970,954.00
421308101 CONVENIOS	11,794,429.10
** ERA-01 TOTAL	218,287,598.66

Comité Municipal de Agua Potable y Alcantarillado de Salamanca

Notas de Desglose y detalle a los estados financieros al 31 de Diciembre del 2016



ERA-03 GASTOS

ERA-03 GASTOS	MONTO	%GASTO	EXPLICACION
* ERA-03 TOTAL	147,144,792.95	100	0
511101131 Sueldos Base	30,193,964.56	20.5199	0
511101132 Honorarios de C onsejeros	3,471,779.08	2.3594	0
511101133 Día Festivo	64,529.80	0.0439	0
511201212 Honorarios asimilados	1,108,461.73	0.7533	0
511301312 Antigüedad	1,464,878.82	0.9955	0
511301321 Pri ma Vacacional	1,205,502.93	0.8193	0
511301322 Prima Dominical	84,436.85	0.0574	0
511301323 Gratificación de fin de año	3,618,306.19	2.459	0
511301331 Remun Horas extra	2,386,091.39	1.6216	0
51 1301332 Alimentos p/horas Extras	906,830.00	0.6163	0
511301333 Guardias días no Laborales	89,922.44	0.0611	0
511301341 Compens Serv Eventua	45,000.00	0.0306	0
511401413 Aportaciones IMSS	4,270,639.96	2.9023	0
511401421 Aportaciones INFONAVIT	1,854,135.79	1.2601	0
511401431 Ahorro para el retiro	2,297,703.90	1.5615	0
511401441 Seguros	270,728.86	0.184	0
511501511 Cuotas para el fondo de ahorro	1579741.37	1.0736	0
511501512 Cuotas Para Fondo Consejo	131,924.89	0.0897	0
511501522 Liquid por indem	995,653.19	0.6766	0
511501542 Ayudas al Sindicato	240,090.00	0.1632	0
511501543 Viáticos cct Sindicato	109,295.00	0.0743	0
511501544 Prestación Bicicletas	36,450.00	0.0248	0
511501545 Trabajo Insalubre	1,534,133.40	1.0426	0
511501546 Canásta Básica < /TH>	5,163,654.79	3.5092	0
511501547 Pago de Becas	260,000.00	0.1767	0
511501551 Capacitación SP	51,479.00	0.035	0
511501592 Otras prestacione s	94,855.04	0.0645	0
512102111 Materiales y útiles de oficina	479,953.81	0.3262	0
512102112 Equipos menores de oficina	33,580.91	0.0228	0
512102141 Mat y útiles Tec In	169,488.55	0.1152	0
512102142 Equipos Men Tec Inf	14,769.11	0.01	0
512102151 Mat impreso e info	29,398.70	0.02	0
512102161 Material de limpieza	63,329.96	0.043	0
512202212 Prod Alimen instal	49,225.00	0.0335	0
512302351 Prod Quím icos	1,450,443.59	0.9857	0
512402411 Mat Constr Mineral	428,470.43	0.2912	0
512402421 Mat Constr Concret	410,906.11	0.2793	0
512402431 Mat Constr Cal Yes	1,792.25	0.0012	0
512402441 Ma t Constr Madera	2,453.99	0.0017	0
512402461 Material eléctrico y electrónico	5,311,695.51	3.6098	0

Comité Municipal de Agua Potable y Alcantarillado de Salamanca

Notas de Desglose y detalle a los estados financieros al 31 de Diciembre del 2016



512402471 Estructuras y manufacturas	61,656.62	0.0419	0
512402491 Materiales diversos	2,860,738.38	1.9442	0
51250 2511 Sustancias químicas	36,893.53	0.0251	0
512502522 Plaguicidas y pesticidas	200	0.0001	0
512502531 Medicinas y prod far	9,843.58	0.0067	0
512502541 Mat acc y sum Méd	3,004.00	0.002	0
5125025 51 Mat Acc y sum Lab	80,706.54	0.0548	0
512502591 Productos Quimicos Gas Cloro	153,115.62	0.1041	0
512602612 Combus p Serv pub	111,194.05	0.0756	0
512602613 Combus p maquinaria	3,350,311.26	2.2769	0
512702711 Vestuario y uniformes	1,030,399.41	0.7003	0
512702721 Prendas de seguridad	290,221.65	0.1972	0
512702722 Prendas de protección personal	239,891.57	0.163	0
512902911 Herramientas menores	351915.92	0.2392	0
512902921 Ref Edificios	119,136.44	0.081	0
512902931 Ref Mobiliario	14,323.00	0.0097	0
512902941 Ref Eq Cómputo	148,489.67	0.1009	0
512902961 Ref Eq Transporte	835290.43	0.5677	0
512902981 Ref Otros Equipos	740,455.04	0.5032	0
513103111 Servicio de energía eléctrica	19,960,694.02	13.5653	0
513103141 Servicio telefonía tradicional	141734.37	0.0963	0
513103151 Servicio telefonía celular	158,927.41	0.108	0
513103152 Radiocalización	27,985.56	0.019	0
513103171 Servicios de acceso de in ternet	4,889.54	0.0033	0
513103172 Servicios de redes	1,785.24	0.0012	0
513103181 Servicio postal	1,071.11	0.0007	0
513203221 Arrendam Edificios	157,193.06	0.1068	0
513203231 Arren Mobiliario	124,300.00	0.0845	0
513203261 Arren Maq y eq	6,600.00	0.0045	0
513303311 Servicios legales	27,170.17	0.0185	0
513303313 Servicios de auditoría	153,666.67	0.1044	0
513303314 Otros servicios rela cionados	25,500.00	0.0173	0
513303321 Serv de diseño	667,312.00	0.4535	0
513303331 Serv Consultoría	298,029.15	0.2025	0
513303341 Servicios de capacitación	365,571.67	0.2484	0
513303351 Serv InvCientí fica	11,317.50	0.0077	0
513303381 Servicios de vigilancia	1,623,899.17	1.1036	0
513303391 Serv Profesionales	8,146.55	0.0055	0
513403411 Serv Financieros	189,705.29	0.1289	0
513403431 Serv de recaudación	273,373.03	0.1858	0
513403451 Seguro de bienes patrimoniales	1,006,370.15	0.6839	0
513403471 Fletes y maniobras	6,987.18	0.0047	0
513503511 Cons y mantto Inm	125,993.63	0.0856	0

Comité Municipal de Agua Potable y Alcantarillado de Salamanca

Notas de Desglose y detalle a los estados financieros al 31 de Diciembre del 2016



513503521 Instal Mobil Adm	26,757.93	0.0182	0
513503531 Instal BInformat	1,573,317.59	1.0692	0
513503551 Mantto Vehíc	584,110.27	0.397	0
513503571 Instal Maqy otros	3,094,860.31	2.1033	0
51 3503581 Serv Limpieza	141,980.00	0.0965	0
513503591 Serv Jardinería	6,700.00	0.0046	0
513603611 Difusión Activ Gub	1,443,119.09	0.9807	0
513603612 Impresión Pub ofic	11,976.67	0.0081	0
513603613 Espectáculos culturales	596,091.82	0.4051	0
513603614 Inserc no formen pa	22,524.42	0.0153	0
513603621 Promoción Vta Biene	1,160.00	0.0008	0
513703721 Pasajes terr Nac	5,678.00	0.0039	0
513703751 Viáticos nacionales	76,119.25	0.0517	0
513703791 Otros Serv Traslado	18,221.66	0.0124	0
513803821 Gto Orden Social	1,160.00	0.0008	0
513803841 Exposiciones	7844.83	0.0053	0
513803852 Gto Oficina SP	189,765.85	0.129	0
513903921 Otros impuestos y derechos	8,176,626.44	5.5569	0
513903923 IVA No Acreditable	26,142.94	0.0178	0
513903961 Otros Gto Responsa	563.9	0.0004	0
513903981 Impuesto sobre nóminas	917,512.00	0.6235	0
513903991 Eventos	5,280.00	0.0036	0
541109211 Int DInterna Inst	1,357,474.10	0.9225	0
551305831 Dep Edificios e instalaciones	1,917,435.73	1.3031	0
551405891 Dep Infraestructura	393,733.92	0.2676	0
551505111 Muebles de oficina y estanter ía	161,975.07	0.1101	0
551505151 Computadoras y equipo periférico	754,187.37	0.5125	0
551505231 Camaras fotograficas y de video	37,197.17	0.0253	0
551505322 Instrumentos de laboratorio	193.35	0.0001	0
551505411 Automóviles y camiones	2,941,604.25	1.9991	0
551505491 Otro equipo de transporte < /TH>	10,508.26	0.0071	0
551505621 Maquinaria y equipo industrial	1,305,475.69	0.8872	0
551505631 maq y eqConstruc	157,880.57	0.1073	0
551505641 Sist AA calefacci ó	20,165.81	0.0137	0
551505651 Eq Comunicación	50,196.88	0.0341	0
551505663 Eq de generación	58,415.17	0.0397	0
551505671 Herramientas	114,303.12	0.0777	0
551505691 Otros equipos	88,327.46	0.06	0
551705911 Amort Software	237,745.57	0.1616	0
551705971 Amort Licencias inf	8,971.56	0.0061	0
559900001 Otros Gastos Varios	703.84	0.0005	0
561100001 Const Bienes No Capi	12,819,079.01	8.7119	0

Comité Municipal de Agua Potable y Alcantarillado de Salamanca

Notas de Desglose y detalle a los estados financieros al 31 de Diciembre del 2016



VHP-01 PATRIMONIO CONTRIBUIDO

VHP-01 PATRIMONIO CONTRIBUIDO	INICIAL	FINAL	MODIFICACION	TIPO	NATURALEZA
* VHP-01 TOTAL	241,297,332.60	240,835,035.12	462,297.48	0	0
311000001 Patrimonio	121,036,487.88	121,036,487.88	0	0	0
311009106 Transf Invers Públic	120,433,484.04	120,433,484.04	0	0	0
311009999 Baja AF	-251,563.42	-1,107,030.52	-855,467.10	0	0
312000001 Donaciones	78,924.10	472,093.72	393,169.62	0	0

VHP-02 PATRIMONIO GENERADO

VHP-02 PATRIMONIO GENERADO	INICIAL	FINAL	MODIFICACION	NATURALEZA
3210 Ahorro/ Desahorro	83,759,265.65	71,142,805.71	-12,616,459.94	0
* Subtotal	185,885,355.28	224,802,182.64	38,916,827.36	0
322000001 Resultado E jercicios Anteriores	11,507,307.48	11507307.48	0	0
322000101 Aplic rem propi 2011	40,322,145.21	40,322,145.21	0	0
322000102 Aplic rem Rem Rec P	30,893,105.48	30,893,105.48	0	0
322000103 Aplic.REM R.P.2013	20,800,526.79	26,737,757.90	5,937,231.11	0
322000104 APLIC REM REC 2014	22,665,894.43	29,903,412.94	7,237,518.51	0
322000105 Aplic.Rem. RP 2015		11,719,799.60	11,719,799.60	0
322000201 Aplicación d e Rem CEAG 2011	1,763,230.25	1763230.25	0	0
322000204 APLIC REM RE 2014	579,310.35	579,310.35	0	0
322000301 Aplicación de Rem CONAGUA 2012	2,218,328.11	2,218,328.11	0	0
322000304 APLIC REM RF 2014	4,588,776.83	4,588,776.83	0	0
322000305 Aplic.Rem. RF 2015		1,413,886.65	1,413,886.65	0
322000401 Aplic rem cred 2011	125,702.39	125,702.39	0	0
322000505 Aplic.Rem. RM 2015	0	10,359,325.96	10,359,325.96	0
322002011 Resulta do del Ejercicio 2011	-1,441,989.98	1,441,989.98	0	0
322002012 Resultado del Ejercicio 2012	31,646,754.59	31,646,754.59	0	0
322002013 Resultado del Ejercicio 2013	-11,685,806.45	-17,623,037.56	-5,937,231.11	0
322002014 Resultado del Ejercicio 2014	31,902,069.80	11,847,082.29	-20,054,987.51	0
322002015 Resultado del Ejercicio 2015	0	28,241,284.15	28,241,284.15	0
** VHP-02 Total	269,644,620.93	295,944,988.35	26,300,367.42	0

EFE-01 FLUJO DE EFECTIVO

EFE-01 FLUJO DE EFECTIVO	INICIAL	FINAL	FLUJO
** EFE-01 TOTAL	122,666,760.31	142,905,172.18	20,238,411.87
* 1111 Efectivo	166,500.00	249,500.00	83,000.00
111100001 Fondo Cajero Naranjos	83,000.00	83,000.00	0
111100002 Fondo Cajero Galerias	21,000.00	21,000.00	0
111100003 Fondo Cajero Base 31	21,000.00	21,000.00	0

Comité Municipal de Agua Potable y Alcantarillado de Salamanca

Notas de Desglose y detalle a los estados financieros al 31 de Diciembre del 2016



1 11100004 Fondo Cajero Soriana	41,500.00	41,500.00	0
111100005 Fondo Cajero Guerrero	0	41,500.00	41,500.00
111100006 Fondo Cajero Vía Alta	0	41,500.00	41,500.00
* 1113 Bancos/Dependencias y otros	23,271,645.33	25,761,027.95	2489382.62
111300101 Banamex 692-4723	581,464.38	1,037,168.92	455,704.54
111300201 Bancomer 0443077527	1,732,347.30	936,643.81	-795,703.49
111300301 Banco del Bajío 06845220201	471,518.38	323,022.34	-148,496.04
111300302 Banco del Bajío 06845220202	4,147,392.04	6,990,794.66	2,843,402.62
111300306 Bajío Prodder 2009 38222100201	750	0	-750
111300312 Bajío Domiciliación 6572036	37,705.00	19,945.80	-17,759.20
111300315 Bajío Línea de Crédito	963.27	963.27	0
111300319 Bajío Col. Sani t. Pe	1,000.00	0	-1,000.00
111300320 Bajío Const. Col. Pe	640.33	0	-640.33
111300321 Bajío 9960055 Ceag-A	1,000.00	0	-1,000.00
111300322 Bajío 10232445 PROTAR	750	750	0
111300323 Bajío Cea Apazu 2014	1,000.00	0	-1,000.00
111300324 Bajío Apazu-Prome-20	1,000.00	0	-1,000.00
111300325 Bajío Prodder 2014	1,000.00	0	-1,000.00
111300326 Bajío Cea Apazu/2014	1,000.00	0	-1,000.00
11130 0327 Bajío Fondo de Ahorr	29,006.36	16,067.58	-12,938.78
111300328 Bajío APAZU-2015-102	247,437.95	1,000.00	-246,437.95
111300329 Bajío APAZU-2015-105	3,878.34	1,000.00	-2,878.34
111300330 Bajío APAZU-2015-109	208,784.09	1,000.00	-207,784.09
111300331 Bajío APAZU-2015-134	195,478.85	232,711.47	37,232.62
111300332 Bajío CMAPAS R URAL 2	3.04	0	-3.04
111300333 Bajío CMAPAS PROME-2	1,125.60	0	-1,125.60
111300334 Bajío CMAPAS PALO BL	41.3	0	-41.3
111300335 Bajío PRODDER 2015	56,342.89	11,095.78	-45,247.11
111300336 Bajío CM APAS POZO PA	0	1,454.93	1,454.93
111300341 Bajío CMAPAS APAUR-2	0	3,207.60	3,207.60
111300342 Bajío CMAPAS PRODI-2	0	1,909,110.59	1,909,110.59
111300401 Banorte 102-980867	1,256,608.04	888,700.29	-367,907.75
111300501 HSBC 4006519235	26,115.13	0	-26,115.13
111300601 Santander 65-125 302388	104,521.03	104,521.03	0
111300603 Santander 22-000 106988	4,103,490.69	2,186,593.65	-1,916,897.04
111300701 Scotiabank 02300758817	9,944,390.33	10,854,399.14	910,008.81
111300801 Banca Afirme Ahorro 1461099778	112,400.62	237,876.57	125,475.95
111300802 Banca Afirme 146110053	2,490.37	3,000.52	510.15
* 1114 Inversiones Temporales(3 meses)	99,228,614.98	116,894,644.23	17,666,029.25
111400101 Banamex 692-4723 Inversión	4,598,868.87	4,746,086.06	147,217.19
111400301 Banco del Bajío 01 Inversión	39,933,324.01	73,589,740.03	33,656,416.02
111400302 Banco del Bajío 02 Inversión	16,933,065.10	21,145,665.45	421,260.35
111400309 Invers Domiciliación	2,317,425.95	4,396,526.44	2,079,100.49

Comité Municipal de Agua Potable y Alcantarillado de Salamanca

Notas de Desglose y detalle a los estados financieros al 31 de Diciembre del 2016



111400310 Invers PROSSANEAR	617,497.04	633,219.98	15,722.94
111400319 Ba jío Col. Sanit. Pe	44,930.77	0	-44,930.77
111400320 Bajío Col. Sanit. Pe	17,824.47	0	-17,824.47
111400321 Bajío 9960055 Ceag-A	155,486.15	0	-155,486.15
111400322 Bajío 10232445 Prot	209788.08	215,129.81	5,341.73
111400323 Bajío Cea O.O. Apazu	23,527.19	0	-23,527.19
111400324 Bajío Apazu-Prome 20	14,456.28	0	-14,456.28
111400325 Bajío Prodder 2014	93.35	0	-93.35
111400326 Bajío Cea Apazu/2014	74,570.60	0	-74,570.60
111400328 Bajío APAZU-2015-102	5,118.39	11,334.55	6,216.16
111400329 Bajío APAZU-2015- 105	379,742.29	29,629.88	-350,112.41
111400330 Bajío APAZU-2015-109	16,377.01	254,505.37	238,128.36
111400331 Bajío APAZU-2015-13	149,905.68	1,496.66	-148,409.02
111400332 Bajío CMAPAS RURAL 2	279.99	0	-279.99
111400333 Bajío CMAPAS PROME-2	548.76	0	-548.76
111400334 Bajío CMAPAS PALO BL	7,286,683.70	0	-7,286,683.70
111400335 Bajío PRODDER 2015	1,791.76	5.12	-1,786.64
111400336 Bajío CMAPAS POZO PA	0	10,728.92	10,728.92
111400341 Bajío CMAPAS APAUR-2	0	343,043.90	343,043.90
111400342 Bajío CMAPAS PRODI-2	0	208,116.18	208,116.18
111400401 Banorte 102-980867 Inversion	15,291,881.53	0	-15,291,881.53
111400601 Invers Santander 651	3,379.34	3,430.14	50.8
111400603 Invers Santander 220	9,150,935.91	7,637,134.51	-1,513,801.40
111400701 Scotiabank 023-00709	0	1,332,616.23	1,332,616.23
111400801 Invers Banca 1461099	214,830.76	0	-214,830.76
111400802 Invers Banca 1461100	1,786,282.00	2,336,235.00	549,953.00

EFE-02 ADQ. BIENES MUEBLES E INMUEBLES

EFE-02 ADQ. BIENES MUEBLES E INMUEBLES	FLUJO	% SUB
** INMUEBLES	-547,489.54	0
* 1231 Terrenos	435,114.45	0
123105811 Terrenos	435,114.45	0
* 1233 Edificios no habitacionales	6,417,634.59	0
123305831 Edificios e instalaciones	6417634.59	0
* 1234 Infraestructura	83,023,483.96	0
123405891 Infraestructura	83,023,483.96	0
* 1235 Constr./Proc. Dominio Publico	897,430.86	0
123536131 Constr Obras	97,230.00	0
123546141 División terrenos	800,200.86	0
* 1236 Constr./Proc. Bienes Propios	-91321153.4	0
123626221 Edificación no habitacional	46,116.32	0
123636231 Constr de obras	-7,850,734.89	0

Comité Municipal de Agua Potable y Alcantarillado de Salamanca

Notas de Desglose y detalle a los estados financieros al 31 de Diciembre del 2016



123646241 División de terrenos	-2,440,577.61	0
123676271 Instalaciones	-82,456,650.42	0
123696291 Trabajos de acabados	1,380,693.20	0
** MUEBLES	10,702,698.48	0
* 1241 Mobiliario y Eq. de Admon.	1,168,172.95	0
124115111 Muebles de oficina	661,094.72	0
124135151 Computadoras	507,078.23	0
* 1242 Mobiliario y Eq. Educ. y Rec.	166,075.34	0
124235231 Camaras fotograficas	166,075.34	0
* 1243 Eq. e Instr. Médico y de Lab.	913,348.78	0
124325322 Instrumentos de laboratorio	913,348.78	0
* 1244 Equipo de Transporte	3,216,923.29	0
124415411 Automóviles y camiones	3,215,199.15	0
124495491 Otro equipo de transporte	1,724.14	0
* 1246 Maquinaria, otros Eq. y Herr.	5,238,178.12	0
124625621 Maquinaria y equipo industrial	1,013,275.00	0
124635631 maq y eqConstruc	2,743,560.29	0
124645641 Sist AA calefacció	85,401.87	0
124655651 Eq Comunicación	71,341.16	0
124665663 Eq de generación	1,291,423.39	0
124675671 Herramientas	37,212.41	0
124695691 Otros equipos	-4,036.00	0
** INTANGIBLES	511,788.89	0
* 1251 Software	433,805.58	0
125105911 Software	433,805.58	0
* 1254 Licencias	77,983.31	0
125415971 Licencia informatica	77,983.31	0
*** EFE-02 TOTAL	10,666,997.83	0

EFE-03 Conc. EFE

EFE-03 Conc. EFE.	Actual	Anterior
* EFE-03 Total	21,078,099.80	17,846,875.85
5510 Estimaciones, Depreciaciones, Det.	8,258,316.95	7,022,730.24
5590 Otros Gastos	703.84	0.67
5600 Inversion publica	12,819,079.01	10,824,144.94

Comité Municipal de Agua Potable y Alcantarillado de Salamanca

Notas de Desglose y detalle a los estados financieros al 31 de Diciembre del 2016



Nota Conciliacion_Ig		
CONCILIACIÓN ENTRE LOS INGRESOS PRESUPUESTARIOS Y CONTABLES		Conciliacion_Ig
NOMBRE DE LA CUENTA	CUENTA	IMPORTE
1. Ingresos Presupuestarios		254,955,360.49
2. Más ingresos contables no presupuestarios		0.00
Incremento por variación de inventarios	4320	
Disminución del exceso de estimaciones por pérdida o deterioro u obsolescencia	4330	
Disminución del exceso de provisiones	4340	
Otros ingresos y beneficios varios	4399	
Otros ingresos contables no presupuestarios		
3. Menos ingresos presupuestarios no contables		36,667,761.83
Productos de capital	52	
Aprovechamientos capital	62	
Ingresos derivados de financiamientos	00	36,667,761.83
Otros ingresos presupuestarios no contables		
4. Ingresos Contables (4 = 1 + 2 - 3)	900004	218,287,598.66

Nota Conciliacion_Eg		
CONCILIACIÓN ENTRE LOS EGRESOS PRESUPUESTARIOS Y LOS GASTOS CONTABLES		Conciliacion_Eg
NOMBRE DE LA CUENTA	CUENTA	IMPORTE
1. Total de egresos (presupuestarios)		190,822,205.24
2. Menos egresos presupuestarios no contables		64,755,512.09
Mobiliario y equipo de administración	5100	906,403.28
Mobiliario y equipo educacional y recreativo	5200	184,136.25
Equipo e instrumental médico y de laboratorio	5300	11,601.11
Vehículos y equipo de transporte	5400	2,480,779.30
Equipo de defensa y seguridad	5500	
Maquinaria, otros equipos y herramientas	5600	3,959,501.06
Activos biológicos	5700	
Bienes inmuebles	5800-6100-6300	45,725,825.66
Activos intangibles	5900	511,788.89
Obra pública en bienes propios	6200	8,805,996.54
Acciones y participaciones de capital	7200	
Compra de títulos y valores	7300	
Inversiones en fideicomisos, mandatos y otros análogos	7500	
Provisiones para contingencias y otras erogaciones especiales	7900	
Amortización de la deuda pública	9100	2,169,480.00

Comité Municipal de Agua Potable y Alcantarillado de Salamanca

Notas de Desglose y detalle a los estados financieros al 31 de Diciembre del 2016



Adeudos de ejercicios fiscales anteriores (ADEFAS)	9900	
Otros egresos presupuestales no contables	7400	
3. Más gastos contables no presupuestales		21,078,099.80
Estimaciones, depreciaciones, deterioros, obsolescencia y amortizaciones	5510	8,258,316.95
Provisiones	5520	
Disminución de inventarios	5530	
Aumento por insuficiencia de estimaciones por pérdida o deterioro u obsolescencia	5540	
Aumento por insuficiencia de provisiones	5550	
Otros gastos	5590	703.84
Otros gastos contables no presupuestales	5600	12,819,079.01
4. Total de Gasto Contable (4 = 1 - 2 + 3)	900004	147,144,792.95

Comité Municipal de Agua Potable y Alcantarillado de Salamanca

Notas de Desglose y detalle a los estados financieros al 31 de Diciembre del 2016



2130 Y 2230 DEUDA PUBLICA

NOTA: ESF-15

Estado Analítico de la Deuda y Otros Pasivos												
Índice	Destino del Crédito	Acreedor	Núm. Contrato Decrédito	Clase del Título	Financiamiento Contratado		Financiamiento Dispuesto	Saldo en Pesos	Tasa de Interés	Capital Amortizado		Intereses Pagados Acumulado
					En UDIS	En Pesos	En Pesos			En UDIS	En Pesos	
C01	CONSTRUCCION PTAR Y COLECTORES	BANCO DEL BAJIO SA	ACTA #1113	PAGARÉ	0.00	43,000,000.00	37,375,812.32	21,695,344.67	TIIE (28 Días) +1.52%	0.00	17,829,904.65	9,113,288.78

Intereses Pagados en el Ejercicio	Capital Pagado	Núm. Total de Pagos	Núm. de pagos del periodo	Fecha de Contratación	Fecha de Vencimiento	Registro Estatal	Período de Gracia	Aval	Garantía	Fuente de Financiamiento	Núm. de Decreto del Congreso / Autorización	Fecha del Acuerdo de cada ente
1,357,474.17	2,149,437.00	59/180	1	16-dic-11	14-dic-26	209/11	NO	MUNICIPIO DE SALAMANCA, GTO.	NO	RECURSOS PROPIOS	161	05/10/2011

Observaciones
NINGUNA



COMITÉ MUNICIPAL DE AGUA POTABLE Y ALCANTARILLADO DE SALAMANCA, GTO
ESTADO ANALÍTICO DE INGRESOS
DEL 1 DE ENERO AL 31 DE DICIEMBRE DE 2016

CFF	CE	CRI	CONCEPTO	ESTIMADO	AMPLIACIONES Y REDUCCIONES	MODIFICADO	DEVENGADO	RECAUDADO	DIFERENCIA	EXCEDENTES
			PRESUPUESTO DE INGRESOS	199,922,154.84	78,863,661.22	278,785,816.06	254,955,360.49	234,010,219.98	34,088,065.14	0.00
4			** 4 Ingresos Propios	191,972,154.84	51,991,972.13	243,964,126.97	223,221,186.78	212,418,967.64	20,446,812.80	20,446,812.80
	1.1.4		* 1.1.4 Derechos, productos y aprovechamie	1,850,000.00		1,850,000.00	3,488,918.84	3,488,918.84	1,638,918.84	1,638,918.84
		518101	518101 INTERESES BANCARIOS	1,850,000.00		1,850,000.00	3,488,918.84	3,488,918.84	1,638,918.84	1,638,918.84
	1.1.5		* 1.1.5 Rentas de la propiedad		83,237.94	83,237.94	134,990.94	134,990.94	134,990.94	134,990.94
		698102	698102 ACTUALIZACION DE IVA		83,237.94	83,237.94	134,990.94	134,990.94	134,990.94	134,990.94
	1.1.6		* 1.1.6 Ventas de bienes y servicios	190,122,154.84		190,122,154.84	194,639,990.78	183,837,771.64	-6,284,383.20	
		718101	718101 PAGOS DE AGUA POT.	133,505,915.47		133,505,915.47	123,146,910.96	123,146,910.96	-10,359,004.51	
		718103	718103 TOMAS COMUNITARIAS	131,904.02		131,904.02	60,044.45	60,044.45	-71,859.57	
		718104	718104 CONSUMO ESTIMADO				891,330.76	891,330.76	891,330.76	891,330.76
		718105	718105 VIA JES DE AGUA	7,330.78		7,330.78	10,667.15	10,667.15	3,336.37	3,336.37
		718106	718106 ALCANTARILLADO	24,612,187.41		24,612,187.41	22,660,806.07	22,660,806.07	-1,951,381.34	
		718107	718107 DERECHOS DE INC AGUA	3,087,929.94		3,087,929.94	17,740,875.10	11,966,123.20	8,878,193.26	8,878,193.26
		718108	718108 DER INC ALCANTARILL	1,093,446.27		1,093,446.27	586,755.72	542,948.32	-550,497.95	
		718109	718109 RECONEXIONES	3,066,379.03		3,066,379.03	2,876,871.41	2,876,871.41	-189,507.62	
		718110	718110 MEDIDORES	973,337.05		973,337.05	834,483.46	834,483.46	-138,853.59	
		718111	718111 LIMPZA DESC Y/O FOSA	700,101.81		700,101.81	732,158.09	732,158.09	32,056.28	32,056.28
		718112	718112 MAT. INST CUADRO MED	851,661.89		851,661.89	630,538.18	630,538.18	-221,123.71	
		718113	718113 SUPERVISION TECNICA	491,020.16		491,020.16	757,658.09	757,658.09	266,637.93	266,637.93
		718114	718114 REVISION DE PROYECTO	74,507.34		74,507.34	104,477.78	104,477.78	29,970.44	29,970.44
		718116	718116 RECEPCION DE OBRA	62,091.44		62,091.44	623,793.28	623,793.28	561,701.84	561,701.84
		718117	718117 REACTIVACIÓN DE CTA.	60,557.27		60,557.27	42,812.80	42,812.80	-17,744.47	
		718118	718118 SUSPENSION TEMPORAL	64,420.21		64,420.21	61,297.60	61,297.60	-3,122.61	
		718119	718119 CONS. DE NO ADEUDO	22,741.36		22,741.36	5,260.80	5,260.80	-17,480.56	
		718120	718120 CARTA FACTIBILIDAD	298,817.60		298,817.60	83,275.28	83,275.28	-215,542.32	
		718121	718121 BASES PARA CONCURSO				2,586.21	2,586.21	2,586.21	2,586.21
		718127	718127 CONTRATOS DE AGUA POT	271,997.69		271,997.69	234,203.20	234,203.20	-37,794.49	
		718128	718128 CONTRATOS DE ALCANTARILLADO	293,688.40		293,688.40	269,188.80	269,188.80	-24,499.60	
		718129	718129 TRABAJOS VARIOS	1,928,490.19		1,928,490.19	1,397,222.78	1,397,222.78	-531,267.41	
		718130	718130 VENTA DE MATERIALES	15,000.00		15,000.00			-15,000.00	
		718131	718131 MULTAS Y SANCIONES				60,571.09	60,571.09	60,571.09	60,571.09
		718132	718132 DIFERENCIA ENJ COBRANZA				721.70	721.70	721.70	721.70
		718134	718134 NO PRESENTA AVANCE	81,520.45		81,520.45	187,824.97	187,824.97	106,304.52	106,304.52
		718135	718135 RECARGOS	2,571,913.75		2,571,913.75	2,216,410.08	71,597.78	-2,500,315.97	
		718137	718137 DEP NO IDENTIFICADOS				8,596.45	8,596.45	8,596.45	8,596.45
		718140	718140 TITULO DE EXPLOTACIÓN	815,358.72		815,358.72	3,350,614.04	511,885.16	-303,473.56	
		718143	718143 PAGO DE DAÑOS				800.00	800.00	800.00	800.00
		718144	718144 DIVERSOS				367.16	367.16	367.16	367.16
		718145	718145 BONIFICACION SEGURO				75,700.00	75,700.00	75,700.00	75,700.00
		718146	718146 PAGO DE DAÑOS EMP.				24,602.74	24,602.74	24,602.74	24,602.74
		718149	718149 PENALIZACION EN OBRA				279,394.63	279,275.97	279,275.97	279,275.97
		718151	718151 MAT AMP RED AGUA POT	68,544.03		68,544.03	117,313.95	48,769.92	48,769.92	48,769.92
		718152	718152 MATERIALES AMPLIACION RED DRENAJE	54,451.40		54,451.40	98,351.42	98,351.42	43,900.02	43,900.02
		718154	718154 VENTA DE AGUA CRUDA	1,718,601.40		1,718,601.40	1,938,475.17	1,938,475.17	219,873.77	219,873.77



COMITÉ MUNICIPAL DE AGUA POTABLE Y ALCANTARILLADO DE SALAMANCA, GTO
ESTADO ANALÍTICO DE INGRESOS
DEL 1 DE ENERO AL 31 DE DICIEMBRE DE 2016

CFF	CE	CRI	CONCEPTO	ESTIMADO	AMPLIACIONES Y REDUCCIONES	MODIFICADO	DEVENGADO	RECAUDADO	DIFERENCIA	EXCEDENTES
		718199	718199 INGRESOS POR SANEAMI	13,198,239.76		13,198,239.76	12,527,029.41	12,527,029.41	-671,210.35 ;	
	1.1.8		* 1.1.8 Transferencias corrientes				62,737.00	62,737.00	62,737.00	62,737.00
		838101	838101 CONVENIOS				62,737.00	62,737.00	62,737.00	62,737.00
	3.2.2		* 3.2.2 Disminucion de pasivos		51,908,734.19	51,908,734.19	24,894,549.22	24,894,549.22	24,894,549.22	24,894,549.22
		030103	030103 Ap Rem Rec Prop 2013		18,747,259.01	18,747,259.01	5,937,231.11	5,937,231.11	5,937,231.11	5,937,231.11
		030104	030104 AP REM REC PROP 14		10,692,730.45	10,692,730.45	7,237,518.51	7,237,518.51	7,237,518.51	7,237,518.51
		030105	030105 Aplicacion de Rem Re		22,468,744.73	22,468,744.73	11,719,799.60	11,719,799.60	11,719,799.60	11,719,799.60
5			** 5 Recursos Federales	7,950,000.00	1,712,843.00	9,662,843.00	8,672,201.65	1,413,886.65	-6,536,113.35	
	1.1.8		* 1.1.8 Transferencias corrientes	7,950,000.00		7,950,000.00	7,258,315.00		-7,950,000.00	
		828101	828101 APORTACIONES	7,500,000.00		7,500,000.00	7,258,315.00		-7,500,000.00	
		828102	828102 INGRESOS PROTAR CEAG	450,000.00		450,000.00			-450,000.00	
	3.2.2		* 3.2.2 Disminucion de pasivos		1,712,843.00	1,712,843.00	1,413,886.65	1,413,886.65	1,413,886.65	1,413,886.65
		030305	030305 Aplicacion de Rem Re		1,712,843.00	1,712,843.00	1,413,886.65	1,413,886.65	1,413,886.65	1,413,886.65
6			** 6 Recursos Estatales		11,731,692.10	11,731,692.10	11,731,692.10	8,847,085.73	8,847,085.73	8,847,085.73
	1.1.8		* 1.1.8 Transferencias corrientes		11,731,692.10	11,731,692.10	11,731,692.10	8,847,085.73	8,847,085.73	8,847,085.73
		838101	838101 CONVENIOS		11,731,692.10	11,731,692.10	11,731,692.10	8,847,085.73	8,847,085.73	8,847,085.73
7			** 7 Otros Recursos		13,427,153.99	13,427,153.99	11,330,279.96	11,330,279.96	11,330,279.96	11,330,279.96
	1.1.8		* 1.1.8 Transferencias corrientes		670,954.00	670,954.00	970,954.00	970,954.00	970,954.00	970,954.00
		828103	828103 APORTACION MUNICIPIO		670,954.00	670,954.00	970,954.00	970,954.00	970,954.00	970,954.00
	3.2.2		* 3.2.2 Disminucion de pasivos		12,756,199.99	12,756,199.99	10,359,325.96	10,359,325.96	10,359,325.96	10,359,325.96
		030505	030505 Aplicacion de Rem Re		12,756,199.99	12,756,199.99	10,359,325.96	10,359,325.96	10,359,325.96	10,359,325.96



COMITÉ MUNICIPAL DE AGUA POTABLE Y ALCANTARILLADO DE SALAMANCA, GTO
ESTADO ANALÍTICO DE INGRESOS POR RUBRO
DEL 1 DE ENERO 31 DE DICIEMBRE DE 2016

CRI	CONCEPTO	ESTIMADO	AMPLIACIONES Y REDUCCIONES	MODIFICADO	DEVENGADO	RECAUDADO	DIFERENCIA	EXCEDENTES
	PRESUPUESTO DE INGRESOS	199,922,154.84	78,863,661.22	278,785,816.06	254,955,360.49	234,010,219.98	34,088,065.14	0.00
10	Impuestos							
20	Cuotas y Aportaciones de Seguridad Social							
30	Contribuciones de Mejoras							
40	Derechos							
50	Productos	1,850,000.00		1,850,000.00	3,488,918.84	3,488,918.84	1,638,918.84	1,638,918.84
51	Corriente	1,850,000.00		1,850,000.00	3,488,918.84	3,488,918.84	1,638,918.84	1,638,918.84
52	Capital							
60	Aprovechamientos		83,237.94	83,237.94	134,990.94	134,990.94	134,990.94	134,990.94
61	Corriente							
62	Capital							
70	Ingresos por Ventas de Bienes y Servicios	190,122,154.84		190,122,154.84	194,639,990.78	183,837,771.64	-6,284,383.20	
80	Participaciones y Aportaciones	7,950,000.00	12,402,646.10	20,352,646.10	20,023,698.10	9,880,776.73	1,930,776.73	1,930,776.73
90	Transferencias, Asignaciones, Subsidios y Otras Ayudas							
00	Ingresos Derivados de Financiamientos		66,377,777.18	66,377,777.18	36,667,761.83	36,667,761.83	36,667,761.83	36,667,761.83



COMITÉ MUNICIPAL DE AGUA POTABLE Y ALCANTARILLADO DE SALAMANCA, GTO
ESTADO ANALÍTICO DE INGRESOS POR FUENTE DE FINANCIAMIENTO
DEL 1 DE ENERO 31 DE DICIEMBRE DE 2016

CRI	CONCEPTO	ESTIMADO	AMPLIACIONES Y REDUCCIONES	MODIFICADO	DEVENGADO	RECAUDADO	DIFERENCIA	EXCEDENTES
	PRESUPUESTO DE INGRESOS	199,922,154.84	78,863,661.22	278,785,816.06	254,955,360.49	234,010,219.98	34,088,065.14	0.00
	Ingresos del Gobierno	9,800,000.00	12,485,884.04	22,285,884.04	23,647,607.88	13,504,686.51	3,704,686.51	3,704,686.51
10	Impuestos							
30	Contribuciones de Mejoras							
40	Derechos							
50	Productos	1,850,000.00		1,850,000.00	3,488,918.84	3,488,918.84	1,638,918.84	1,638,918.84
51	Corriente	1,850,000.00		1,850,000.00	3,488,918.84	3,488,918.84	1,638,918.84	1,638,918.84
52	Capital							
60	Aprovechamientos		83,237.94	83,237.94	134,990.94	134,990.94	134,990.94	134,990.94
61	Corriente							
62	Capital							
80	Participaciones y Aportaciones	7,950,000.00	12,402,646.10	20,352,646.10	20,023,698.10	9,880,776.73	1,930,776.73	1,930,776.73
90	Transferencias, Asignaciones, Subsidios y Otras Ayudas							
	Ingresos de Organismos y Empresas	190,122,154.84		190,122,154.84	194,639,990.78	183,837,771.64	-6,284,383.20	
20	Cuotas y Aportaciones de Seguridad Social							
70	Ingresos por Ventas de Bienes y Servicios	190,122,154.84		190,122,154.84	194,639,990.78	183,837,771.64	-6,284,383.20	
90	Transferencias, Asignaciones, Subsidios y Otras Ayudas							
	Ingresos derivados de financiamiento		66,377,777.18	66,377,777.18	36,667,761.83	36,667,761.83	36,667,761.83	36,667,761.83
00	Ingresos Derivados de Financiamientos		66,377,777.18	66,377,777.18	36,667,761.83	36,667,761.83	36,667,761.83	36,667,761.83



COMITÉ MUNICIPAL DE AGUA POTABLE Y ALCANTARILLADO DE SALAMANCA, GTO.
ESTADO ANALÍTICO DEL EJERCICIO DEL PRESUPUESTO DE EGRESOS
DEL 1 DE ENERO AL 31 DE DICIEMBRE DE 2016

CFG	CP	CFE	CA-UR	CTG	COG	CONCEPTO	APROBADO	AMPLIACIONES / REDUCCIONES	MODIFICADO	COMPROMETIDO	DEVENGADO	EJERCIDO	PAGADO	SUBEJERCICIO
						PRESUPUESTO DE EGRESOS	199,922,154.84	78,863,661.22	278,785,816.06	190,822,205.24	190,822,205.24	190,822,205.24	183,747,597.58	87,963,610.82
2.1.3						**** 2.1.3 ORDENACION DE AGUAS RESID	34,455,839.76	70,078,567.05	104,534,406.81	58,474,772.88	58,474,772.88	58,474,772.88	57,735,730.85	46,059,633.93
E						**** E0075 GERENCIA PTAR	12,723,962.55	-16,302.83	12,707,659.72	9,002,234.40	9,002,234.40	9,002,234.40	8,604,326.86	3,705,425.32
	4					*** 41506 RECURSO PROPIO 15	0.00	49,668.01	49,668.01	7,002.90	7,002.90	7,002.90	7,002.90	42,665.11
			31120-8175			** 31120-8175 GERENCIA PTAR	0.00	49,668.01	49,668.01	7,002.90	7,002.90	7,002.90	7,002.90	42,665.11
				1		* 1 Corriente	0.00	49,668.01	49,668.01	7,002.90	7,002.90	7,002.90	7,002.90	42,665.11
					2351	2351 Prod Químicos	0.00	12,223.21	12,223.21	7,002.90	7,002.90	7,002.90	7,002.90	5,220.31
					3321	3321 Serv de diseño	0.00	37,444.80	37,444.80	0.00	0.00	0.00	0.00	37,444.80
	4					*** 41606 RECURSO PROPIO 2016	12,723,962.55	-65,970.84	12,657,991.71	8,995,231.50	8,995,231.50	8,995,231.50	8,597,323.96	3,662,760.21
			31120-8175			** 31120-8175 GERENCIA PTAR	12,723,962.55	-65,970.84	12,657,991.71	8,995,231.50	8,995,231.50	8,995,231.50	8,597,323.96	3,662,760.21
				1		* 1 Corriente	12,249,762.55	174,329.16	12,424,091.71	8,976,350.14	8,976,350.14	8,976,350.14	8,578,442.60	3,447,741.57
					1131	1131 Sueldos Base	1,583,481.92	0.00	1,583,481.92	1,305,041.12	1,305,041.12	1,305,041.12	1,305,041.12	278,440.80
					1133	1133 Día Festivo	18,604.44	12,000.00	30,604.44	25,215.72	25,215.72	25,215.72	25,215.72	5,388.72
					1321	1321 Prima Vacacional	48,110.37	0.00	48,110.37	42,453.53	42,453.53	42,453.53	42,453.53	5,656.84
					1322	1322 Prima Dominical	21,989.62	0.00	21,989.62	21,989.62	21,989.62	21,989.62	21,989.62	0.00
					1323	1323 Gratificación de fin de año	188,174.49	0.00	188,174.49	159,557.87	159,557.87	159,557.87	159,557.87	28,616.62
					1331	1331 Remun Horas extra	85,241.00	0.00	85,241.00	85,241.00	85,241.00	85,241.00	85,241.00	0.00
					1332	1332 Alimentos para horas extras	5,000.00	0.00	5,000.00	3,960.00	3,960.00	3,960.00	3,960.00	1,040.00
					1413	1413 Aportaciones IMSS	387,953.06	0.00	387,953.06	156,648.95	156,648.95	156,648.95	145,627.62	231,304.11
					1421	1421 Aportaciones INFONAVIT	139,346.41	0.00	139,346.41	64,305.48	64,305.48	64,305.48	58,933.75	75,040.93
					1431	1431 Ahorro para el retiro	156,764.71	0.00	156,764.71	79,378.24	79,378.24	79,378.24	72,636.76	77,386.47
					1511	1511 Cuotas para el fondo de ahorro	87,091.51	0.00	87,091.51	63,486.22	63,486.22	63,486.22	63,486.22	23,605.29
					1522	1522 Liquid por indem	80,000.00	0.00	80,000.00	76,054.25	76,054.25	76,054.25	76,054.25	3,945.75
					1546	1546 Canasta Básica	253,500.00	0.00	253,500.00	219,664.00	219,664.00	219,664.00	219,664.00	33,836.00
					1551	1551 Capa citación SP	20,000.00	0.00	20,000.00	1,000.00	1,000.00	1,000.00	1,000.00	19,000.00
					2111	2111 Materiales y útiles de oficina	6,000.00	0.00	6,000.00	4,878.14	4,878.14	4,878.14	4,878.14	1,121.86
					2112	2112 Equipos menores de oficina	2,000.00	0.00	2,000.00	0.00	0.00	0.00	0.00	2,000.00
					2141	2141 Mat y útiles Tec In	2,000.00	0.00	2,000.00	1,598.00	1,598.00	1,598.00	1,598.00	402.00
					2142	2142 Equipos Men Tec Inf	1,500.00	0.00	1,500.00	0.00	0.00	0.00	0.00	1,500.00
					2161	2161 Material de limpieza	15,000.00	0.00	15,000.00	4,135.96	4,135.96	4,135.96	4,135.96	10,864.04
					2212	2212 Prod Alimen instal	3,500.00	0.00	3,500.00	0.00	0.00	0.00	0.00	3,500.00
					2351	2351 Prod Químicos	1,236,000.00	0.00	1,236,000.00	714,040.39	714,040.39	714,040.39	714,040.39	521,959.61
					2361	2361 Prod metálicos	18,000.00	0.00	18,000.00	0.00	0.00	0.00	0.00	18,000.00
					2411	2411 Mat Constr Mineral	5,000.00	0.00	5,000.00	387.07	387.07	387.07	387.07	4,612.93
					2441	2441 Mat Constr Madera	3,000.00	0.00	3,000.00	0.00	0.00	0.00	0.00	3,000.00
					2461	2461 Material eléctrico y electrónico	0.00	162,000.00	162,000.00	149,614.85	149,614.85	149,614.85	149,614.85	12,385.15
					2471	2471 Estructuras y manufacturas	30,000.00	0.00	30,000.00	0.00	0.00	0.00	0.00	30,000.00
					2491	2491 Materiales diversos	15,000.00	0.00	15,000.00	14,403.62	14,403.62	14,403.62	14,403.62	596.38
					2551	2551 Mat Acc y sum Lab	163,400.00	18,300.00	181,700.00	80,706.54	80,706.54	80,706.54	80,706.54	100,993.46
					2613	2613 Combust p maquinaria	206,000.00	0.00	206,000.00	35,250.57	35,250.57	35,250.57	35,250.57	170,749.43
					2711	2711 Vestuario y uniformes	21,970.00	7,000.00	28,970.00	26,281.76	26,281.76	26,281.76	26,281.76	2,688.24



COMITÉ MUNICIPAL DE AGUA POTABLE Y ALCANTARILLADO DE SALAMANCA, GTO.
ESTADO ANALÍTICO DEL EJERCICIO DEL PRESUPUESTO DE EGRESOS
DEL 1 DE ENERO AL 31 DE DICIEMBRE DE 2016

CFG	CP	CFF	CA-UR	CTG	COG	CONCEPTO	APROBADO	AMPLIACIONES / REDUCCIONES	MODIFICADO	COMPROMETIDO	DEVENGADO	EJERCIDO	PAGADO	SUBEJERCICI O
					2721	2721 Prendas de seguridad	19,400.00	34,000.00	53,400.00	43,848.17	43,848.17	43,848.17	43,848.17	9,551.83
					2911	2911 Herramientas menores	10,899.11	0.00	10,899.11	8,192.06	8,192.06	8,192.06	8,192.06	2,707.05
					2921	2921 Ref Edificios	8,000.00	0.00	8,000.00	2,162.07	2,162.07	2,162.07	2,162.07	5,837.93
					2941	2941 Ref Eq Cómputo	3,000.00	0.00	3,000.00	268.19	268.19	268.19	268.19	2,731.81
					2951	2951 RefInstrumental Med	16,000.00	0.00	16,000.00	0.00	0.00	0.00	0.00	16,000.00
					2961	2961 Ref Eq Transporte	20,000.00	70,000.00	90,000.00	74,785.28	74,785.28	74,785.28	74,785.28	15,214.72
					2981	2981 Ref Otros Equipos	425,000.00	200,000.00	625,000.00	232,537.13	232,537.13	232,537.13	232,537.13	392,462.87
					3111	3111 Servicio de energía eléctrica	4,860,363.00	-413,600.00	4,446,763.00	3,758,764.78	3,758,764.78	3,758,764.78	3,758,764.78	687,998.22
					3121	3121 Servicio de gas	2,500.00	0.00	2,500.00	0.00	0.00	0.00	0.00	2,500.00
				3 14	3 141 Servicio telefonía tradicional		10,000.00	0.00	10,000.00	8,265.72	8,265.72	8,265.72	8,265.72	1,734.28
					3152	3152 Radiolocalización	6,000.00	0.00	6,000.00	0.00	0.00	0.00	0.00	6,000.00
					3321	3321 Serv de diseño	675,000.00	-120,000.00	555,000.00	342,250.00	342,250.00	342,250.00	342,250.00	212,750.00
					3451	3451 Seguro de bienes patrimoniales < /TH>	10,000.00	0.00	10,000.00	10,000.00	10,000.00	10,000.00	10,000.00	0.00
					3471	3471 Fletes y maniobras	30,000.00	0.00	30,000.00	5,400.00	5,400.00	5,400.00	5,400.00	24,600.00
					3511	3511 Cons y mantto Inm	15,000.00	0.00	15,000.00	245.04	245.04	245.04	245.04	14,754.96
					3531	3531 Instal BInformat	5,000.00	0.00	5,000.00	0.00	0.00	0.00	0.00	5,000.00
					3551	3551 Mantto Vehíc	8,000.00	40,000.00	48,000.00	36,944.00	36,944.00	36,944.00	36,944.00	11,056.00
					3571	3571 Instal Maqy otros	600,000.00	0.00	600,000.00	342,960.86	342,960.86	342,960.86	342,960.86	257,039.14
					3751	3751 Viáticos nacionales	1,000.00	0.00	1,000.00	0.00	0.00	0.00	0.00	1,000.00
					3791	3791 Otros Serv Traslado	1,000.00	0.00	1,000.00	0.00	0.00	0.00	0.00	1,000.00
					3921	3921 Otros impuestos y derechos	600,000.00	164,629.16	764,629.16	748,909.94	748,909.94	748,909.94	374,136.94	15,719.22
					3981	3981 Impuesto sobre nóminas	119,972.91	0.00	119,972.91	25,524.00	25,524.00	25,524.00	25,524.00	94,448.91
				2	* 2 Capital		474,200.00	-240,300.00	233,900.00	18,881.36	18,881.36	18,881.36	18,881.36	215,018.64
					5322	5322 Instrumentos de laboratorio	30,000.00	-18,300.00	11,700.00	11,601.11	11,601.11	11,601.11	11,601.11	98.89
					5621	5621 Maquinaria y equipo industrial	404,200.00	-237,000.00	167,200.00	0.00	0.00	0.00	0.00	167,200.00
					5641	5641 Sist AA calefacció	40,000.00	0.00	40,000.00	0.00	0.00	0.00	0.00	40,000.00
					5651	5651 Eq Comunicación	0.00	15,000.00	15,000.00	7,280.25	7,280.25	7,280.25	7,280.25	7,719.75
E						**** E0080 GERENCIA DE ALCANTARILLADO	21,731,877.21	3,452,035.68	25,183,912.89	22,272,543.41	22,272,543.41	22,272,543.41	22,160,942.50	2,911,369.48
	4					*** 41306 RECURSO PROPIO 2013 REMANENTE	0.00	3,200,000.00	3,200,000.00	2,557,575.74	2,557,575.74	2,557,575.74	2,557,575.74	642,424.26
			31120-8180			** 31120-8180 GERENCIA DE ALCANTARILLADO	0.00	3,200,000.00	3,200,000.00	2,557,575.74	2,557,575.74	2,557,575.74	2,557,575.74	642,424.26
				1		* 1 Corriente	0.00	200,000.00	200,000.00	7,575.74	7,575.74	7,575.74	7,575.74	192,424.26
					1331	1331 Remun Horas extra	0.00	200,000.00	200,000.00	7,575.74	7,575.74	7,575.74	7,575.74	192,424.26
				2		* 2 Capital	0.00	3,000,000.00	3,000,000.00	2,550,000.00	2,550,000.00	2,550,000.00	2,550,000.00	450,000.00
					5631	5631 maq y eqConstruc	0.00	3,000,000.00	3,000,000.00	2,550,000.00	2,550,000.00	2,550,000.00	2,550,000.00	450,000.00
	4					*** 41506 RECURSO PROPIO 1 5	0.00	202,427.68	202,427.68	162,547.13	162,547.13	162,547.13	162,547.13	39,880.55
			31120-8180			** 31120-8180 GERENCIA DE ALCANTARILLADO	0.00	202,427.68	202,427.68	162,547.13	162,547.13	162,547.13	162,547.13	39,880.55
				1		* 1 Corriente	0.00	202,427.68	202,427.68	162,547.13	162,547.13	162,547.13	162,547.13	39,880.55
					2421	2421 Mat Constr Concret	0.00	119,834.69	119,834.69	101,186.28	101,186.28	101,186.28	101,186.28	18,648.41
					2471	2471 Estructuras y manufacturas	0.00	28,862.95	28,862.95	24,881.85	24,881.85	24,881.85	24,881.85	3,981.10
					2721	2721 Prendas de seguridad	0.00	22,700.04	22,700.04	9,729.00	9,729.00	9,729.00	9,729.00	12,971.04
					2961	2961 Ref Eq Transporte	0.00	17,446.40	17,446.40	15,040.00	15,040.00	15,040.00	15,040.00	2,406.40



COMITÉ MUNICIPAL DE AGUA POTABLE Y ALCANTARILLADO DE SALAMANCA, GTO.
ESTADO ANALÍTICO DEL EJERCICIO DEL PRESUPUESTO DE EGRESOS
DEL 1 DE ENERO AL 31 DE DICIEMBRE DE 2016

CFG	CP	CFE	CA-UR	CTG	COG	CONCEPTO	APROBADO	AMPLIACIONES / REDUCCIONES	MODIFICADO	COMPROMETIDO	DEVENGADO	EJERCIDO	PAGADO	SUBEJERCICIO
					3551	3551 Mantto Vehic	0.00	10,672.00	10,672.00	9,200.00	9,200.00	9,200.00	9,200.00	1,472.00
					3571	3571 Instal Maqy otros	0.00	2,911.60	2,911.60	2,510.00	2,510.00	2,510.00	2,510.00	401.60
4						*** 41606 RECURSO PROPIO 2016	21,731,877.21	49,608.00	21,781,485.21	19,552,420.54	19,552,420.54	19,552,420.54	19,440,819.63	2,229,064.67
			31120-8180			** 31120-8180 GERENCIA DE ALCANTARILLADO	21,731,877.21	49,608.00	21,781,485.21	19,552,420.54	19,552,420.54	19,552,420.54	19,440,819.63	2,229,064.67
				1		* 1 Corriente	20,818,077.21	470,423.47	21,288,500.68	19,096,943.28	19,096,943.28	19,096,943.28	18,985,342.37	2,191,557.40
					1131	1131 Sueldos Base	4,995,600.65	0.00	4,995,600.65	4,995,554.43	4,995,554.43	4,995,554.43	4,995,554.43	46.22
					1133	1133 Día Festivo	18,000.00	0.00	18,000.00	17,989.38	17,989.38	17,989.38	17,989.38	10.62
					1321	1321 Prima Vacacional	217,508.59	0.00	217,508.59	213,091.15	213,091.15	213,091.15	213,091.15	4,417.44
					1322	1322 Prima Dominical	60,989.44	0.00	60,989.44	18,690.82	18,690.82	18,690.82	18,690.82	42,298.62
					1323	1323 Grati ficación de fin de año	593,656.67	0.00	593,656.67	591,886.65	591,886.65	591,886.65	591,886.65	1,770.02
					1331	1331 Remun Horas extra	982,885.42	156,851.00	1,139,736.42	1,139,736.42	1,139,736.42	1,139,736.42	1,139,736.42	0.00
					1332	1332 Alimentos para horas extras	340,000.00	124,450.00	464,450.00	431,470.00	431,470.00	431,470.00	431,470.00	32,980.00
					1333	1333 Guardías días no Laborales	17,091.25	0.00	17,091.25	17,091.25	17,091.25	17,091.25	17,091.25	0.00
					1341	1341 Compens Serv Eventua	0.00	9,000.00	9,000.00	9,000.00	9,000.00	9,000.00	9,000.00	0.00
					1413	1413 Aportaciones IMSS	1,223,922.16	0.00	1,223,922.16	786,069.18	786,069.18	786,069.18	724,827.43	437,852.98
					1421	1421 Aportaciones INFONAVIT	439,612.86	0.00	439,612.86	302,846.44	302,846.44	302,846.44	286,411.88	136,766.42
					1431	1431 Ahorro para el retiro	494,564.46	0.00	494,564.46	375,665.20	375,665.20	375,665.20	342,988.09	118,899.26
					1511	1511 Cuotas para el fondo de ahorro	274,758.04	0.00	274,758.04	271,549.85	271,549.85	271,549.85	271,549.85	3,208.19
					1522	1522 Liquid por indem	150,000.00	0.00	150,000.00	96,495.05	96,495.05	96,495.05	96,495.05	53,504.95
					1542	1542 Ayudas al Sindicato	113,400.00	0.00	113,400.00	90,090.00	90,090.00	90,090.00	90,090.00	23,310.00
					1543	1543 Viáticos CCT Sindicato	112,625.00	0.00	112,625.00	104,210.00	104,210.00	104,210.00	104,210.00	8,415.00
					1544	1544 Prestación Bicicletas	21,600.00	0.00	21,600.00	21,600.00	21,600.00	21,600.00	21,600.00	0.00
					1545	1545 Trabajo Insalubre	1,110,321.94	-74,450.00	1,035,871.94	1,034,383.50	1,034,383.50	1,034,383.50	1,034,383.50	1,488.44
					1546	1546 Canásta Básica	1,170,000.00	0.00	1,170,000.00	1,060,613.09	1,060,613.09	1,060,613.09	1,060,515.23	109,386.91
					1551	1551 Capacitación SP	50,000.00	0.00	50,000.00	15,400.00	15,400.00	15,400.00	15,400.00	34,600.00
					2111	2111 Materiales y útiles de oficina	25,000.00	0.00	25,000.00	17,702.67	17,702.67	17,702.67	17,702.67	7,297.33
					2112	2112 Equipos menores de oficina	5,000.00	0.00	5,000.00	0.00	0.00	0.00	0.00	5,000.00
					2141	2141 Mat y útiles Tec In	5,000.00	0.00	5,000.00	5,000.00	5,000.00	5,000.00	5,000.00	0.00
					2142	2142 Equipos Men Tec Inf	3,500.00	0.00	3,500.00	0.00	0.00	0.00	0.00	3,500.00
					2161	2161 Material de limpieza	4,500.00	0.00	4,500.00	148.20	148.20	148.20	148.20	4,351.80
					2411	2411 Mat Constr Mineral	1,150,635.25	359,000.00	1,509,635.25	1,371,799.13	1,371,799.13	1,371,799.13	1,371,799.13	137,836.12
					2421	2421 Mat Constr Concret	1,117,000.00	-39,000.00	1,078,000.00	702,300.19	702,300.19	702,300.19	702,300.19	375,699.81
					2431	2431 Mat Constr Cal Yes	5,500.00	0.00	5,500.00	1,215.51	1,215.51	1,215.51	1,215.51	4,284.49
					2441	2441 Mat Constr Madera	36,800.00	0.00	36,800.00	1,663.79	1,663.79	1,663.79	1,663.79	35,136.21
					2461	2461 Material eléctrico y electrónico	50,000.00	-50,000.00	0.00	0.00	0.00	0.00	0.00	0.00
					2471	2471 Estructuras y manufacturas	50,000.00	0.00	50,000.00	47,253.29	47,253.29	47,253.29	47,253.29	2,746.71
					2491	2491 Materiales diversos	1,767,839.71	-493,025.24	1,274,814.47	1,147,782.56	1,147,782.56	1,147,782.56	1,147,782.56	127,031.91
					2613	2613 Combust p maquinaria	1,263,600.00	0.00	1,263,600.00	1,227,632.01	1,227,632.01	1,227,632.01	1,226,482.38	35,967.99
					2711	2711 Vestuario y uniformes	206,245.00	0.00	206,245.00	206,245.00	206,245.00	206,245.00	206,245.00	0.00
					2721	2721 Prendas de seguridad	86,400.00	70,000.00	156,400.00	151,526.72	151,526.72	151,526.72	151,526.72	4,873.28
					2722	2722 Prendas de protección personal	56,276.98	133,640.76	189,917.74	162,692.02	162,692.02	162,692.02	162,692.02	27,225.72



COMITÉ MUNICIPAL DE AGUA POTABLE Y ALCANTARILLADO DE SALAMANCA, GTO.
ESTADO ANALÍTICO DEL EJERCICIO DEL PRESUPUESTO DE EGRESOS
DEL 1 DE ENERO AL 31 DE DICIEMBRE DE 2016

CFG	CP	CFE	CA-UR	CTG	COG	CONCEPTO	APROBADO	AMPLIACIONES / REDUCCIONES	MODIFICADO	COMPROMETIDO	DEVENGADO	EJERCIDO	PAGADO	SUBEJERCICI O
					2911	2911 Herramientas menores	84,675.30	0.00	84,675.30	49,179.98	49,179.98	49,179.98	49,179.98	35,495.32
					2941	2941 Ref Eq Cómputo	20,000.00	0.00	20,000.00	2,976.45	2,976.45	2,976.45	2,976.45	17,023.55
					2961	2961 Ref Eq Transporte	300,000.00	254,956.95	554,956.95	400,367.33	400,367.33	400,367.33	400,367.33	154,589.62
					2981	2981 Ref Otros Eq uipos	300,000.00	0.00	300,000.00	229,987.73	229,987.73	229,987.73	229,987.73	70,012.27
					3111	3111 Servicio de energía eléctrica	386,279.83	0.00	386,279.83	382,220.67	382,220.67	382,220.67	382,220.67	4,059.16
					3261	3261 Arren Maq y eq	100,000.00	-100,000.00	0.00	0.00	0.00	0.00	0.00	0.00
					3321	3321 Serv de diseño	65,000.00	0.00	65,000.00	36,137.22	36,137.22	36,137.22	36,137.22	28,862.78
					3341	3341 Servicios de capacitación	30,000.00	0.00	30,000.00	24,700.00	24,700.00	24,700.00	24,700.00	5,300.00
					3451	3451 Seguro de bienes patrimoniales	397,338.31	30,000.00	427,338.31	422,388.77	422,388.77	422,388.77	422,388.77	4,949.54
					3511	3511 Cons y mantto Inm	100,000.00	-100,000.00	0.00	0.00	0.00	0.00	0.00	0.00
					3531	3531 Instal Blnformat	5,000.00	-5,000.00	0.00	0.00	0.00	0.00	0.00	0.00
					3551	3551 Mantto Vehíc	180,500.00	100,000.00	280,500.00	244,931.79	244,931.79	244,931.79	244,931.79	35,568.21
					3571	3571 Instal Maqy otros	250,000.00	180,000.00	430,000.00	429,541.99	429,541.99	429,541.99	429,541.99	458.01
					3581	3581 Serv Limpieza	53,500.00	9,000.00	62,500.00	55,915.00	55,915.00	55,915.00	55,915.00	6,585.00
					3611	3611 Difusión Activ Gub	20,000.00	-20,000.00	0.00	0.00	0.00	0.00	0.00	0.00
					3721	3721 Pasajes terr Nac	10,000.00	-10,000.00	0.00	0.00	0.00	0.00	0.00	0.00
					3751	3751 Viáticos nacionales	15,000.00	-15,000.00	0.00	0.00	0.00	0.00	0.00	0.00
					3791	3791 Otros Serv Traslado	5,000.00	-5,000.00	0.00	0.00	0.00	0.00	0.00	0.00
					3921	3921 Otros impuestos y derechos	7,625.00	0.00	7,625.00	6,231.85	6,231.85	6,231.85	6,231.85	1,393.15
					3961	3961 Otros Gto Responsa	25,000.00	-5,000.00	20,000.00	0.00	0.00	0.00	0.00	20,000.00
					3981	3981 Impuesto sobre nóminas	243,325.35	-40,000.00	203,325.35	175,971.00	175,971.00	175,971.00	175,971.00	27,354.35
			2			* 2 Capital	913,800.00	-420,815.47	492,984.53	455,477.26	455,477.26	455,477.26	455,477.26	37,507.27
					5111	5111 Muebles de ofi cina y estantería	25,000.00	-18,851.00	6,149.00	6,148.45	6,148.45	6,148.45	6,148.45	0.55
					5151	5151 Computadoras y equipo periférico	30,000.00	-9,392.00	20,608.00	20,608.00	20,608.00	20,608.00	20,608.00	0.00
					5231	5231 Camaras fotograficas y de video	8,000.00	-8,000.00	0.00	0.00	0.00	0.00	0.00	0.00
					5411	5411 Automóviles y camiones	250,000.00	-34,315.52	215,684.48	215,684.48	215,684.48	215,684.48	215,684.48	0.00
					5421	5421 Carrocerías y remolques	30,000.00	0.00	30,000.00	0.00	0.00	0.00	0.00	30,000.00
					5621	5621 Maquinaria y equipo industrial	100,000.00	-100,000.00	0.00	0.00	0.00	0.00	0.00	0.00
					5631	5631 maq y eqConstruc	400,000.00	-299,456.95	100,543.05	100,543.05	100,543.05	100,543.05	100,543.05	0.00
					5651	5651 Eq Comunicación	10,000.00	0.00	10,000.00	2,493.28	2,493.28	2,493.28	2,493.28	7,506.72
					5671	5671 Herramientas	60,800.00	-60,800.00	0.00	0.00	0.00	0.00	0.00	0.00
					5811	5811 Terrenos	0.00	110,000.00	110,000.00	110,000.00	110,000.00	110,000.00	110,000.00	0.00
K						**** K0030 REUBICACION DE CARCAMO PASAJERC	0.00	5,235,596.20	5,235,596.20	3,672,363.14	3,672,363.14	3,672,363.14	3,672,363.14	1,563,233.06
	4					*** 41406 RECURSO PROPIO 2014	0.00	5,235,596.20	5,235,596.20	3,672,363.14	3,672,363.14	3,672,363.14	3,672,363.14	1,563,233.06
			31120-8140			** 31120-8140 GER DE ING. Y PROYEC	0.00	5,235,596.20	5,235,596.20	3,672,363.14	3,672,363.14	3,672,363.14	3,672,363.14	1,563,233.06
				2		* 2 Capital	0.00	5,235,596.20	5,235,596.20	3,672,363.14	3,672,363.14	3,672,363.14	3,672,363.14	1,563,233.06
					6141	6141 División terrenos	0.00	5,235,596.20	5,235,596.20	3,672,363.14	3,672,363.14	3,672,363.14	3,672,363.14	1,563,233.06
K						**** K0043 PROY REH ZONA CENTR	0.00	607,641.53	607,641.53	523,828.91	523,828.91	523,828.91	523,828.91	83,812.62
	4					*** 41506 RECURSO PROPIO 15	0.00	607,641.53	607,641.53	523,828.91	523,828.91	523,828.91	523,828.91	83,812.62
			31120-8140			** 31120-8140 GER DE ING. Y PROYEC	0.00	607,641.53	607,641.53	523,828.91	523,828.91	523,828.91	523,828.91	83,812.62
				2		* 2 Capital	0.00	607,641.53	607,641.53	523,828.91	523,828.91	523,828.91	523,828.91	83,812.62



COMITÉ MUNICIPAL DE AGUA POTABLE Y ALCANTARILLADO DE SALAMANCA, GTO.
ESTADO ANALÍTICO DEL EJERCICIO DEL PRESUPUESTO DE EGRESOS
DEL 1 DE ENERO AL 31 DE DICIEMBRE DE 2016

CFG	CP	CFE	CA-UR	CTG	COG	CONCEPTO	APROBADO	AMPLIACIONES / REDUCCIONES	MODIFICADO	COMPROMETIDO	DEVENGADO	EJERCIDO	PAGADO	SUBEJERCICIO
					6141	6141 División terrenos	0.00	607,641.53	607,641.53	523,828.91	523,828.91	523,828.91	523,828.91	83,812.62
K						**** K0044 DRENA PLUVIAL ALAMO	0.00	7,680,455.67	7,680,455.67	6,171,173.76	6,171,173.76	6,171,173.76	6,171,173.76	1,509,281.91
	4					*** 41506 RECURSO PROPIO 15	0.00	2,098,654.22	2,098,654.22	1,386,476.98	1,386,476.98	1,386,476.98	1,386,476.98	712,177.24
			31120-8140			** 31120-8140 GER DE ING. Y PROYEC	0.00	2,098,654.22	2,098,654.22	1,386,476.98	1,386,476.98	1,386,476.98	1,386,476.98	712,177.24
				2		* 2 Capital	0.00	2,098,654.22	2,098,654.22	1,386,476.98	1,386,476.98	1,386,476.98	1,386,476.98	712,177.24
					6141	6141 División terrenos	0.00	2,098,654.22	2,098,654.22	1,386,476.98	1,386,476.98	1,386,476.98	1,386,476.98	712,177.24
	6					*** 61602 CONVENIO REC ESTATAL 2016	0.00	5,581,801.45	5,581,801.45	4,784,696.78	4,784,696.78	4,784,696.78	4,784,696.78	797,104.67
			31120-8140			** 31120-8140 GER DE ING. Y PROYEC	0.00	5,581,801.45	5,581,801.45	4,784,696.78	4,784,696.78	4,784,696.78	4,784,696.78	797,104.67
				2		* 2 Capital	0.00	5,581,801.45	5,581,801.45	4,784,696.78	4,784,696.78	4,784,696.78	4,784,696.78	797,104.67
					6141	6141 División terrenos	0.00	5,581,801.45	5,581,801.45	4,784,696.78	4,784,696.78	4,784,696.78	4,784,696.78	797,104.67
K						**** K0048 PROY REHAB DE LINEAS	0.00	839,439.09	839,439.09	723,654.39	723,654.39	723,654.39	723,654.39	115,784.70
	4					*** 41506 RECURSO PROPIO 15	0.00	839,439.09	839,439.09	723,654.39	723,654.39	723,654.39	723,654.39	115,784.70
			31 120-814			** 31 120-8140 GER DE ING. Y PROYEC	0.00	839,439.09	839,439.09	723,654.39	723,654.39	723,654.39	723,654.39	115,784.70
				2		* 2 Capital	0.00	839,439.09	839,439.09	723,654.39	723,654.39	723,654.39	723,654.39	115,784.70
					6141	6141 División terrenos	0.00	839,439.09	839,439.09	723,654.39	723,654.39	723,654.39	723,654.39	115,784.70
K						**** K0050 COL SAN CLOUTHIER	0.00	1,232,672.00	1,232,672.00	655,708.89	655,708.89	655,708.89	655,708.89	576,963.11
	4					*** 41406 RECURSO PROPIO 2014	0.00	1,232,672.00	1,232,672.00	655,708.89	655,708.89	655,708.89	655,708.89	576,963.11
			31120-8140			** 31120-8140 GER DE ING. Y PROYEC	0.00	1,232,672.00	1,232,672.00	655,708.89	655,708.89	655,708.89	655,708.89	576,963.11
				2		* 2 Capital	0.00	1,232,672.00	1,232,672.00	655,708.89	655,708.89	655,708.89	655,708.89	576,963.11
					6141	6141 División terrenos	0.00	1,232,672.00	1,232,672.00	655,708.89	655,708.89	655,708.89	655,708.89	576,963.11
K						**** K0052 DRENAJE SANI LOURDES	0.00	3,042,958.85	3,042,958.85	1,444,987.49	1,444,987.49	1,444,987.49	1,444,987.49	1,597,971.36
	4					*** 41506 RECURSO PROPIO 15	0.00	3,042,958.85	3,042,958.85	1,444,987.49	1,444,987.49	1,444,987.49	1,444,987.49	1,597,971.36
			31120-8140			** 31120-8140 GER DE ING. Y PROYEC	0.00	3,042,958.85	3,042,958.85	1,444,987.49	1,444,987.49	1,444,987.49	1,444,987.49	1,597,971.36
				2		* 2 Capital	0.00	3,042,958.85	3,042,958.85	1,444,987.49	1,444,987.49	1,444,987.49	1,444,987.49	1,597,971.36
					6141	6141 División terrenos	0.00	3,042,958.85	3,042,958.85	1,444,987.49	1,444,987.49	1,444,987.49	1,444,987.49	1,597,971.36
K						**** K0054 SANITARI PALO BLANCO	0.00	6,821,531.95	6,821,531.95	5,634,679.69	5,634,679.69	5,634,679.69	5,634,679.69	1,186,852.26
	7					*** 71501 APORTACIÓN MUNICIPAL	0.00	6,821,531.95	6,821,531.95	5,634,679.69	5,634,679.69	5,634,679.69	5,634,679.69	1,186,852.26
			31120-8140			** 31120-8140 GER DE ING. Y PROYEC	0.00	6,821,531.95	6,821,531.95	5,634,679.69	5,634,679.69	5,634,679.69	5,634,679.69	1,186,852.26
				2		* 2 Capital	0.00	6,821,531.95	6,821,531.95	5,634,679.69	5,634,679.69	5,634,679.69	5,634,679.69	1,186,852.26
					6141	6141 División terrenos	0.00	6,821,531.95	6,821,531.95	5,634,679.69	5,634,679.69	5,634,679.69	5,634,679.69	1,186,852.26
K						**** K0057 PROY EQ CHOAP AS ESTA	0.00	300,000.00	300,000.00	258,615.51	258,615.51	258,615.51	258,615.51	41,384.49
	4					*** 41506 RECURSO PROPIO 15	0.00	300,000.00	300,000.00	258,615.51	258,615.51	258,615.51	258,615.51	41,384.49
			31120-8140			** 31120-8140 GER DE ING. Y PROYEC	0.00	300,000.00	300,000.00	258,615.51	258,615.51	258,615.51	258,615.51	41,384.49
				2		* 2 Capital	0.00	300,000.00	300,000.00	258,615.51	258,615.51	258,615.51	258,615.51	41,384.49
					6241	6241 División de terrenos	0.00	300,000.00	300,000.00	258,615.51	258,615.51	258,615.51	258,615.51	41,384.49
K						**** K0058 COLECTOR PALO BLANCO	0.00	402,366.00	402,366.00	335,195.98	335,195.98	335,195.98	335,195.98	67,170.02
	4					*** 41406 RECURSO PROPIO 2014	0.00	201,183.00	201,183.00	167,597.99	167,597.99	167,597.99	167,597.99	33,585.01
			31120-8140			** 31120-8140 GER DE ING. Y PROYEC	0.00	201,183.00	201,183.00	167,597.99	167,597.99	167,597.99	167,597.99	33,585.01
				2		* 2 Capital	0.00	201,183.00	201,183.00	167,597.99	167,597.99	167,597.99	167,597.99	33,585.01
					6141	6141 División terrenos	0.00	201,183.00	201,183.00	167,597.99	167,597.99	167,597.99	167,597.99	33,585.01
	5					*** 51503 RECURSO FEDERAL 15	0.00	201,183.00	201,183.00	167,597.99	167,597.99	167,597.99	167,597.99	33,585.01



COMITÉ MUNICIPAL DE AGUA POTABLE Y ALCANTARILLADO DE SALAMANCA, GTO.
ESTADO ANALÍTICO DEL EJERCICIO DEL PRESUPUESTO DE EGRESOS
DEL 1 DE ENERO AL 31 DE DICIEMBRE DE 2016

CFG	CP	CFE	CA-UR	CTG	COG	CONCEPTO	APROBADO	AMPLIACIONES / REDUCCIONES	MODIFICADO	COMPROMETIDO	DEVENGADO	EJERCIDO	PAGADO	SUBEJERCICI O
			31120-8140			** 31120-8140 GER DE ING. Y PROYEC	0.00	201,183.00	201,183.00	167,597.99	167,597.99	167,597.99	167,597.99	33,585.01
				2		* 2 Capital	0.00	201,183.00	201,183.00	167,597.99	167,597.99	167,597.99	167,597.99	33,585.01
K					6141	6141 División terrenos	0.00	201,183.00	201,183.00	167,597.99	167,597.99	167,597.99	167,597.99	33,585.01
	4					**** K0059 CONS SANITARIO DUNAS	0.00	1,900,000.00	1,900,000.00	1,433,695.75	1,433,695.75	1,433,695.75	1,433,695.75	466,304.25
						*** 41506 RECURSO PROPIO 15	0.00	1,900,000.00	1,900,000.00	1,433,695.75	1,433,695.75	1,433,695.75	1,433,695.75	466,304.25
			31120-8140			** 31120-8140 GER DE ING. Y PROYEC	0.00	1,900,000.00	1,900,000.00	1,433,695.75	1,433,695.75	1,433,695.75	1,433,695.75	466,304.25
				2		* 2 Capital	0.00	1,900,000.00	1,900,000.00	1,433,695.75	1,433,695.75	1,433,695.75	1,433,695.75	466,304.25
K					6141	6141 División te rrenos	0.00	1,900,000.00	1,900,000.00	1,433,695.75	1,433,695.75	1,433,695.75	1,433,695.75	466,304.25
	4					**** K0060 SUBCOLECTO RIO BRAVO	0.00	3,023,320.00	3,023,320.00	2,492,577.32	2,492,577.32	2,492,577.32	2,492,577.32	530,742.68
						*** 41406 RECURSO PROPIO 2014	0.00	1,511,660.00	1,511,660.00	1,246,288.66	1,246,288.66	1,246,288.66	1,246,288.66	265,371.34
			31120-8140			** 31120-8140 GER DE ING. Y PROYEC	0.00	1,511,660.00	1,511,660.00	1,246,288.66	1,246,288.66	1,246,288.66	1,246,288.66	265,371.34
				2		* 2 Capital	0.00	1,511,660.00	1,511,660.00	1,246,288.66	1,246,288.66	1,246,288.66	1,246,288.66	265,371.34
K					6141	6141 División terrenos	0.00	1,511,660.00	1,511,660.00	1,246,288.66	1,246,288.66	1,246,288.66	1,246,288.66	265,371.34
	5					*** 51503 RECURSO FEDERAL 15	0.00	1,511,660.00	1,511,660.00	1,246,288.66	1,246,288.66	1,246,288.66	1,246,288.66	265,371.34
			31120-8140			** 31120-8140 GER DE ING. Y PROYEC	0.00	1,511,660.00	1,511,660.00	1,246,288.66	1,246,288.66	1,246,288.66	1,246,288.66	265,371.34
				2		* 2 Capital	0.00	1,511,660.00	1,511,660.00	1,246,288.66	1,246,288.66	1,246,288.66	1,246,288.66	265,371.34
K					6141	6141 División terrenos	0.00	1,511,660.00	1,511,660.00	1,246,288.66	1,246,288.66	1,246,288.66	1,246,288.66	265,371.34
	4					**** K0062 DREN SAN CRUZ BLANCA	0.00	518,229.74	518,229.74	425,035.15	425,035.15	425,035.15	425,035.15	93,194.59
						*** 41306 RECURSO PROPIO 20 13 REMANENTE	0.00	150,000.00	150,000.00	56,805.41	56,805.41	56,805.41	56,805.41	93,194.59
			31120-8140			** 31120-8140 GER DE ING. Y PROYEC	0.00	150,000.00	150,000.00	56,805.41	56,805.41	56,805.41	56,805.41	93,194.59
				2		* 2 Capital	0.00	150,000.00	150,000.00	56,805.41	56,805.41	56,805.41	56,805.41	93,194.59
K					6141	6141 División terrenos	0.00	150,000.00	150,000.00	56,805.41	56,805.41	56,805.41	56,805.41	93,194.59
	4					*** 41606 RECURSO PROPIO 2016	0.00	368,229.74	368,229.74	368,229.74	368,229.74	368,229.74	368,229.74	0.00
			31120-8140			** 31120-8140 GER DE ING. Y PROYEC	0.00	368,229.74	368,229.74	368,229.74	368,229.74	368,229.74	368,229.74	0.00
				2		* 2 Capital	0.00	368,229.74	368,229.74	368,229.74	368,229.74	368,229.74	368,229.74	0.00
K					6141	6141 División terrenos	0.00	368,229.74	368,229.74	368,229.74	368,229.74	368,229.74	368,229.74	0.00
	4					**** K0063 PR COMPUERTA PTAR	0.00	250,000.00	250,000.00	0.00	0.00	0.00	0.00	250,000.00
						*** 41506 RECURSO PROPIO 15	0.00	250,000.00	250,000.00	0.00	0.00	0.00	0.00	250,000.00
			31120-8140			** 31120-8140 GER DE ING. Y PROYEC	0.00	250,000.00	250,000.00	0.00	0.00	0.00	0.00	250,000.00
				2		* 2 Capital	0.00	250,000.00	250,000.00	0.00	0.00	0.00	0.00	250,000.00
K					6271	6271 Instalaciones	0.00	250,000.00	250,000.00	0.00	0.00	0.00	0.00	250,000.00
	4					**** K0067 CONS DS LINDA VISTA	0.00	1,571,915.80	1,571,915.80	1,273,593.93	1,273,593.93	1,273,593.93	1,273,593.93	298,321.87
						*** 41606 RECURSO PROPIO 2016	0.00	1,571,915.80	1,571,915.80	1,273,593.93	1,273,593.93	1,273,593.93	1,273,593.93	298,321.87
			31120-8140			** 31120-8140 GER DE ING. Y PROYEC	0.00	1,571,915.80	1,571,915.80	1,273,593.93	1,273,593.93	1,273,593.93	1,273,593.93	298,321.87
				2		* 2 Capital	0.00	1,571,915.80	1,571,915.80	1,273,593.93	1,273,593.93	1,273,593.93	1,273,593.93	298,321.87
K					6141	6141 División terrenos	0.00	1,571,915.80	1,571,915.80	1,273,593.93	1,273,593.93	1,273,593.93	1,273,593.93	298,321.87
	4					**** K0069 SUBCOLECTOR DEPORTIV	0.00	3,060,265.19	3,060,265.19	239,260.50	239,260.50	239,260.50	239,260.50	2,821,004.69
						*** 41606 RECURSO PROPIO 2016	0.00	3,060,265.19	3,060,265.19	239,260.50	239,260.50	239,260.50	239,260.50	2,821,004.69
			31120-8140			** 31120-8140 GER DE ING. Y PROYEC	0.00	3,060,265.19	3,060,265.19	239,260.50	239,260.50	239,260.50	239,260.50	2,821,004.69
				2		* 2 Capital	0.00	3,060,265.19	3,060,265.19	239,260.50	239,260.50	239,260.50	239,260.50	2,821,004.69
K					6141	6141 División terrenos	0.00	3,060,265.19	3,060,265.19	239,260.50	239,260.50	239,260.50	239,260.50	2,821,004.69



COMITÉ MUNICIPAL DE AGUA POTABLE Y ALCANTARILLADO DE SALAMANCA, GTO.
ESTADO ANALÍTICO DEL EJERCICIO DEL PRESUPUESTO DE EGRESOS
DEL 1 DE ENERO AL 31 DE DICIEMBRE DE 2016

CFG	CP	CFE	CA-UR	CTG	COG	CONCEPTO	APROBADO	AMPLIACIONES / REDUCCIONES	MODIFICADO	COMPROMETIDO	DEVENGADO	EJERCIDO	PAGADO	SUBEJERCICI O
K	4	31120-8140		2	6141	**** K0070 DREN SANITARI ALDAMA	0.00	3,488,428.53	3,488,428.53	1,686,091.08	1,686,091.08	1,686,091.08	1,686,091.08	1,802,337.45
						*** 41606 RECURSO PROPIO 2016	0.00	3,488,428.53	3,488,428.53	1,686,091.08	1,686,091.08	1,686,091.08	1,686,091.08	1,802,337.45
						** 31120-8140 GER DE ING. Y PROYEC	0.00	3,488,428.53	3,488,428.53	1,686,091.08	1,686,091.08	1,686,091.08	1,686,091.08	1,802,337.45
						* 2 Capital	0.00	3,488,428.53	3,488,428.53	1,686,091.08	1,686,091.08	1,686,091.08	1,686,091.08	1,802,337.45
						6141 6141 División terrenos	0.00	3,488,428.53	3,488,428.53	1,686,091.08	1,686,091.08	1,686,091.08	1,686,091.08	1,802,337.45
K	4	31120-8140		2	6141	**** K0072 COLECTOR HORTALIZAS	0.00	2,558,323.80	2,558,323.80	0.00	0.00	0.00	0.00	2,558,323.80
						*** 41606 RECURSO PROPIO 2016	0.00	2,558,323.80	2,558,323.80	0.00	0.00	0.00	0.00	2,558,323.80
						** 31120-8140 GER DE ING. Y PROYEC < /TH>	0.00	2,558,323.80	2,558,323.80	0.00	0.00	0.00	0.00	2,558,323.80
						* 2 Capital	0.00	2,558,323.80	2,558,323.80	0.00	0.00	0.00	0.00	2,558,323.80
						6141 6141 División terrenos	0.00	2,558,323.80	2,558,323.80	0.00	0.00	0.00	0.00	2,558,323.80
K	4	31120-8140		2	6141	**** K0076 DREN INDEPENDENCIA	0.00	2,985,965.27	2,985,965.27	0.00	0.00	0.00	0.00	2,985,965.27
						*** 41606 RECURSO PROPIO 2016	0.00	2,985,965.27	2,985,965.27	0.00	0.00	0.00	0.00	2,985,965.27
						** 31120-8140 GER DE ING. Y PROYEC	0.00	2,985,965.27	2,985,965.27	0.00	0.00	0.00	0.00	2,985,965.27
						* 2 Capital	0.00	2,985,965.27	2,985,965.27	0.00	0.00	0.00	0.00	2,985,965.27
						6141 6141 División terrenos	0.00	2,985,965.27	2,985,965.27	0.00	0.00	0.00	0.00	2,985,965.27
K	4	31120-8140		2	6141	**** K0078 DREN SAN ZARAGOZA	0.00	3,168,038.11	3,168,038.11	0.00	0.00	0.00	0.00	3,168,038.11
						*** 41606 RECURSO PROPIO 201 6	0.00	3,168,038.11	3,168,038.11	0.00	0.00	0.00	0.00	3,168,038.11
						** 31120-8140 GER DE ING. Y PROYEC	0.00	3,168,038.11	3,168,038.11	0.00	0.00	0.00	0.00	3,168,038.11
						* 2 Capital	0.00	3,168,038.11	3,168,038.11	0.00	0.00	0.00	0.00	3,168,038.11
						6141 6141 División terrenos	0.00	3,168,038.11	3,168,038.11	0.00	0.00	0.00	0.00	3,168,038.11
K	4	31120-8140		2	6141	**** K0079 DR EN SAN CRUZ ROJA	0.00	3,256,886.08	3,256,886.08	0.00	0.00	0.00	0.00	3,256,886.08
						*** 41606 RECURSO PROPIO 2016	0.00	3,256,886.08	3,256,886.08	0.00	0.00	0.00	0.00	3,256,886.08
						** 31120-8140 GER DE ING. Y PROYEC	0.00	3,256,886.08	3,256,886.08	0.00	0.00	0.00	0.00	3,256,886.08
						* 2 Capital	0.00	3,256,886.08	3,256,886.08	0.00	0.00	0.00	0.00	3,256,886.08
						6141 6141 División terrenos	0.00	3,256,886.08	3,256,886.08	0.00	0.00	0.00	0.00	3,256,886.08
K	4	31120-8140		2	6141	**** K0080 DREN SAN PROL BOSQUE	0.00	2,200,000.00	2,200,000.00	229,533.58	229,533.58	229,533.58	0.00	1,970,466.42
						*** 41306 RECURSO PROPIO 2013 REMANENTE	0.00	2,200,000.00	2,200,000.00	229,533.58	229,533.58	229,533.58	0.00	1,970,466.42
						** 31120-8140 GER DE ING. Y PROYEC	0.00	2,200,000.00	2,200,000.00	229,533.58	229,533.58	229,533.58	0.00	1,970,466.42
						* 2 Capital	0.00	2,200,000.00	2,200,000.00	229,533.58	229,533.58	229,533.58	0.00	1,970,466.42
						6141 6141 División terrenos	0.00	2,200,000.00	2,200,000.00	229,533.58	229,533.58	229,533.58	0.00	1,970,466.42
K	4	31120-8140		2	6141	**** K0081 DREN SAN SAN JAVIER	0.00	9,000,000.00	9,000,000.00	0.00	0.00	0.00	0.00	9,000,000.00
						*** 41306 RECURSO PROPIO 2013 REMANENTE	0.00	9,000,000.00	9,000,000.00	0.00	0.00	0.00	0.00	9,000,000.00
						** 31120-8140 GER DE ING. Y PROYEC	0.00	9,000,000.00	9,000,000.00	0.00	0.00	0.00	0.00	9,000,000.00
						* 2 Capital	0.00	9,000,000.00	9,000,000.00	0.00	0.00	0.00	0.00	9,000,000.00
						6141 6141 División terrenos	0.00	9,000,000.00	9,000,000.00	0.00	0.00	0.00	0.00	9,000,000.00
K	4	31120-8140		2	6141	**** K0082 DREN SANT BELLAVI STA	0.00	2,548,800.39	2,548,800.39	0.00	0.00	0.00	0.00	2,548,800.39
						*** 41506 RECURSO PROPIO 15	0.00	2,548,800.39	2,548,800.39	0.00	0.00	0.00	0.00	2,548,800.39
						** 31120-8140 GER DE ING. Y PROYEC	0.00	2,548,800.39	2,548,800.39	0.00	0.00	0.00	0.00	2,548,800.39
						* 2 Capital	0.00	2,548,800.39	2,548,800.39	0.00	0.00	0.00	0.00	2,548,800.39
						6141 6141 División terrenos	0.00	2,548,800.39	2,548,800.39	0.00	0.00	0.00	0.00	2,548,800.39
K						**** K0091 CARCAMO AZTLAN-1910	0.00	950,000.00	950,000.00	0.00	0.00	0.00	0.00	950,000.00



COMITÉ MUNICIPAL DE AGUA POTABLE Y ALCANTARILLADO DE SALAMANCA, GTO.
ESTADO ANALÍTICO DEL EJERCICIO DEL PRESUPUESTO DE EGRESOS
DEL 1 DE ENERO AL 31 DE DICIEMBRE DE 2016

CFG	CP	CFF	CA-UR	CTG	COG	CONCEPTO	APROBADO	AMPLIACIONES / REDUCCIONES	MODIFICADO	COMPROMETIDO	DEVENGADO	EJERCIDO	PAGADO	SUBEJERCICI O
					2141	2141 Mat y útiles Tec In	8,000.00	0.00	8,000.00	6,226.61	6,226.61	6,226.61	6,226.61	1,773.39
					2142	2142 Equipos Men Tec Inf	5,000.00	0.00	5,000.00	2,533.45	2,533.45	2,533.45	2,533.45	2,466.55
					2151	2151 Mat impreso e info	40,000.00	0.00	40,000.00	23,998.70	23,998.70	23,998.70	23,998.70	16,001.30
					2522	2522 Plaguicidas y pesticidas	5,000.00	0.00	5,000.00	200.00	200.00	200.00	200.00	4,800.00
					2531	2531 Medicinas y prod far	5,000.00	0.00	5,000.00	0.00	0.00	0.00	0.00	5,000.00
					2541	2541 Mat acc y sum Méd	10,000.00	0.00	10,000.00	0.00	0.00	0.00	0.00	10,000.00
					2613	2613 Combust p maquinaria	88,000.00	5,000.00	93,000.00	90,069.42	90,069.42	90,069.42	89,645.87	2,930.58
					2711	2711 Vestuario y uniformes	35,000.00	8,000.00	43,000.00	41,840.00	41,840.00	41,840.00	41,840.00	1,160.00
					2721	2721 Prendas de seguridad	30,000.00	0.00	30,000.00	28,142.87	28,142.87	28,142.87	28,142.87	1,857.13
					2722	2722 Prendas de protección personal	59,160.00	0.00	59,160.00	45,687.38	45,687.38	45,687.38	45,687.38	13,472.62
					2911	2911 Herramientas menores	8,000.00	0.00	8,000.00	775.86	775.86	775.86	775.86	7,224.14
					2931	2931 Ref Mobiliario	2,500.00	0.00	2,500.00	2,085.00	2,085.00	2,085.00	2,085.00	415.00
					2941	2941 Ref Eq Computo	5,000.00	0.00	5,000.00	2,458.57	2,458.57	2,458.57	2,458.57	2,541.43
					2961	2961 Ref Eq Transporte	50,000.00	0.00	50,000.00	26,457.63	26,457.63	26,457.63	26,457.63	23,542.37
					3172	3172 Servicios de redes	55,000.00	0.00	55,000.00	1,785.24	1,785.24	1,785.24	1,785.24	53,214.76
					3291	3291 Otros Arrendamientos	8,000.00	-8,000.00	0.00	0.00	0.00	0.00	0.00	0.00
					3331	3331 Serv Consultoría	75,000.00	130,000.00	205,000.00	195,877.00	195,877.00	195,877.00	195,877.00	9,123.00
					3341	3341 Servicios de capacitación	91,000.00	0.00	91,000.00	22,624.14	22,624.14	22,624.14	22,624.14	68,375.86
					3351	3351 Serv Inv Científica	60,000.00	-60,000.00	0.00	0.00	0.00	0.00	0.00	0.00
					3361	3361 Impresiones do cofic	20,000.00	-20,000.00	0.00	0.00	0.00	0.00	0.00	0.00
					3451	3451 Seguro de bienes patrimoniales	18,000.00	0.00	18,000.00	18,000.00	18,000.00	18,000.00	18,000.00	0.00
					3531	3531 In stal Blnformat	2,500.00	0.00	2,500.00	1,118.97	1,118.97	1,118.97	1,118.97	1,381.03
					3551	3551 Mantto Vehíc	15,000.00	0.00	15,000.00	11,362.59	11,362.59	11,362.59	11,362.59	3,637.41
					3591	3591 Serv Jardinería	10,000.00	0.00	10,000.00	1,100.00	1,100.00	1,100.00	1,100.00	8,900.00
					3611	3611 Difusión Activ Gub	560,500.00	421,340.00	981,840.00	872,076.18	872,076.18	872,076.18	872,076.18	109,763.82
					3612	3612 Impresión Pub ofic	31,500.00	0.00	31,500.00	11,976.67	11,976.67	11,976.67	11,976.67	19,523.33
					3613	3613 Espectáculos culturales	513,500.00	88,000.00	601,500.00	596,091.82	596,091.82	596,091.82	582,057.67	5,408.18
					3614	3614 Inserc no formen pa	36,500.00	0.00	36,500.00	22,524.42	22,524.42	22,524.42	22,524.42	13,975.58
					3621	3621 Promoción Vta Biene	182,000.00	-180,840.00	1,160.00	1,160.00	1,160.00	1,160.00	1,160.00	0.00
					3651	3651 Serv Industria film	26,000.00	-26,000.00	0.00	0.00	0.00	0.00	0.00	0.00
					3712	3712 Pasajes a aéreos Inter	60,000.00	-13,000.00	47,000.00	0.00	0.00	0.00	0.00	47,000.00
					3721	3721 Pasajes terr Nac	15,000.00	0.00	15,000.00	2,890.00	2,890.00	2,890.00	2,890.00	12,110.00
					3751	3751 Viáticos nacionales	15,000.00	0.00	15,000.00	10,196.60	10,196.60	10,196.60	10,196.60	4,803.40
					3761	3761 Viáticos Extranjero	60,000.00	0.00	60,000.00	0.00	0.00	0.00	0.00	60,000.00
					3791	3791 Otros Serv Traslado	20,000.00	0.00	20,000.00	2,041.35	2,041.35	2,041.35	2,041.35	17,958.65
					3821	3821 Gto Orden Social	10,000.00	0.00	10,000.00	1,160.00	1,160.00	1,160.00	1,160.00	8,840.00
					3841	3841 Exposiciones	25,000.00	0.00	25,000.00	7,844.83	7,844.83	7,844.83	7,844.83	17,155.17
					3921	3921 Otros impuestos y derechos	2,500.00	0.00	2,500.00	899.25	899.25	899.25	899.25	1,600.75
					3961	3961 Otros Gto Responsa	5,000.00	0.00	5,000.00	0.00	0.00	0.00	0.00	5,000.00
					3981	3981 Impuesto sobre nóminas	87,792.54	0.00	87,792.54	54,312.00	54,312.00	54,312.00	54,312.00	33,480.54
2						* 2 Capital	164,000.00	-10,108.00	153,892.00	118,580.96	118,580.96	118,580.96	118,580.96	35,311.04



COMITÉ MUNICIPAL DE AGUA POTABLE Y ALCANTARILLADO DE SALAMANCA, GTO.
ESTADO ANALÍTICO DEL EJERCICIO DEL PRESUPUESTO DE EGRESOS
DEL 1 DE ENERO AL 31 DE DICIEMBRE DE 2016

CFG	CP	CFE	CA-UR	CTG	COG	CONCEPTO	APROBADO	AMPLIACIONES / REDUCCIONES	MODIFICADO	COMPROMETIDO	DEVENGADO	EJERCIDO	PAGADO	SUBEJERCICI O
					5111	5111 Muebles de oficina y estantería	15,000.00	0.00	15,000.00	14,505.13	14,505.13	14,505.13	14,505.13	494.87
					5151	5151 Computadoras y equipo periférico	75,000.00	11,392.00	86,392.00	84,751.41	84,751.41	84,751.41	84,751.41	1,640.59
					5211	5211 Equipo de audio y de video	15,000.00	-15,000.00	0.00	0.00	0.00	0.00	0.00	0.00
					5231	5231 Camaras fotograficas y de video	2,500.00	0.00	2,500.00	0.00	0.00	0.00	0.00	2,500.00
					5641	5641 Sist AA calefacció	6,500.00	-6,500.00	0.00	0.00	0.00	0.00	0.00	0.00
					5911	5911 Software	15,000.00	0.00	15,000.00	4,540.80	4,540.80	4,540.80	4,540.80	10,459.20
					5971	5971 Licencia informatica	35,000.00	0.00	35,000.00	14,783.62	14,783.62	14,783.62	14,783.62	20,216.38
7						*** 71501 APORTACIÓN MUNICIPAL	0.00	34,800.00	34,800.00	30,000.00	30,000.00	30,000.00	30,000.00	4,800.00
			31120-8110			** 31120-8110 GERENCIA GENERAL	0.00	34,800.00	34,800.00	30,000.00	30,000.00	30,000.00	30,000.00	4,800.00
				1		* 1 Corriente	0.00	34,800.00	34,800.00	30,000.00	30,000.00	30,000.00	30,000.00	4,800.00
					3611	3611 Difusión Activ Gub	0.00	34,800.00	34,800.00	30,000.00	30,000.00	30,000.00	30,000.00	4,800.00
7						*** 71601 RECURSO MUNICIPAL	0.00	552,536.10	552,536.10	534,110.79	534,110.79	534,110.79	534,110.79	18,425.31
			31120-8110			** 31120-8110 GERENCIA GENERAL	0.00	552,536.10	552,536.10	534,110.79	534,110.79	534,110.79	534,110.79	18,425.31
				1		* 1 Corriente	0.00	204,536.10	204,536.10	204,536.10	204,536.10	204,536.10	204,536.10	0.00
					3611	3611 Difusión Activ Gub	0.00	204,536.10	204,536.10	204,536.10	204,536.10	204,536.10	204,536.10	0.00
				2		* 2 Capital	0.00	348,000.00	348,000.00	329,574.69	329,574.69	329,574.69	329,574.69	18,425.31
					5911	5911 Software	0.00	348,000.00	348,000.00	329,574.69	329,574.69	329,574.69	329,574.69	18,425.31
E						**** E0020 GERENCIA ADMINISTRATIVA	26,138,377.50	657,689.70	26,796,067.20	23,510,579.23	23,510,579.23	23,510,579.23	23,281,217.40	3,285,487.97
						*** 41406 RECURSO PROPIO 2014 < /TH>	0.00	83,237.94	83,237.94	0.00	0.00	0.00	0.00	83,237.94
			31120-8120			** 31120-8120 GERENCIA ADMINISTRATIVA	0.00	83,237.94	83,237.94	0.00	0.00	0.00	0.00	83,237.94
				1		* 1 Corriente	0.00	83,237.94	83,237.94	0.00	0.00	0.00	0.00	83,237.94
					1132	1132 Honor arios de Consejeros	0.00	80,000.00	80,000.00	0.00	0.00	0.00	0.00	80,000.00
					7991	7991 Erogaciones complementarias	0.00	3,237.94	3,237.94	0.00	0.00	0.00	0.00	3,237.94
				*		*** 41506 RECURSO PROPIO 15	0.00	292,451.76	292,451.76	252,087.25	252,087.25	252,087.25	252,087.25	40,364.51
			31120-8120			** 31120-8120 GERENCIA ADMINISTRATIVA	0.00	292,451.76	292,451.76	252,087.25	252,087.25	252,087.25	252,087.25	40,364.51
				1		* 1 Corriente	0.00	289,426.96	289,426.96	249,479.66	249,479.66	249,479.66	249,479.66	39,947.30
					2161	2161 Material de limpieza	0.00	8,909.45	8,909.45	7,654.70	7,654.70	7,654.70	7,654.70	1,254.75
					3313	3313 Servicios de auditoría	0.00	121,800.00	121,800.00	105,000.00	105,000.00	105,000.00	105,000.00	16,800.00
					3381	3381 Servicios de vigilancia	0.00	81,691.24	81,691.24	70,423.00	70,423.00	70,423.00	70,423.00	11,268.24
					3531	3531 Instal Blnformat	0.00	77,026.27	77,026.27	66,401.96	66,401.96	66,401.96	66,401.96	10,624.31
				2		* 2 Capital	0.00	3,024.80	3,024.80	2,607.59	2,607.59	2,607.59	2,607.59	417.21
					5111	5111 Mue bles de oficina y estantería	0.00	3,024.80	3,024.80	2,607.59	2,607.59	2,607.59	2,607.59	417.21
4						*** 41606 RECURSO PROPIO 2016	26,138,377.50	282,000.00	26,420,377.50	23,258,491.98	23,258,491.98	23,258,491.98	23,029,130.15	3,161,885.52
			31120-8120			** 31120-8120 GERENCIA ADMINISTRATIVA	26,138,377.50	282,000.00	26,420,377.50	23,258,491.98	23,258,491.98	23,258,491.98	23,029,130.15	3,161,885.52
				1		* 1 Corriente	23,210,642.50	465,000.00	23,675,642.50	20,590,359.60	20,590,359.60	20,590,359.60	20,360,997.77	3,085,282.90
					1131	1131 Sueldos Base	4,526,255.93	0.00	4,526,255.93	4,429,811.24	4,429,811.24	4,429,811.24	4,429,811.24	96,444.69
					1132	1132 Honorarios de Consejeros	3,364,200.83	220,000.00	3,584,200.83	3,471,779.08	3,471,779.08	3,471,779.08	3,471,779.08	112,421.75
					1133	1133 Día Festivo	1,380.00	0.00	1,380.00	1,096.36	1,096.36	1,096.36	1,096.36	283.64
					1212	1212 Honorarios asimilados	360,000.00	748,461.73	1,108,461.73	1,108,461.73	1,108,461.73	1,108,461.73	1,108,461.73	0.00
					1312	1312 Antigüedad	1,500,000.00	0.00	1,500,000.00	1,464,878.82	1,464,878.82	1,464,878.82	1,464,878.82	35,121.18
					1321	1321 Prima Vacacional	167,674.61	0.00	167,674.61	160,521.34	160,521.34	160,521.34	160,521.34	7,153.27



COMITÉ MUNICIPAL DE AGUA POTABLE Y ALCANTARILLADO DE SALAMANCA, GTO.
ESTADO ANALÍTICO DEL EJERCICIO DEL PRESUPUESTO DE EGRESOS
DEL 1 DE ENERO AL 31 DE DICIEMBRE DE 2016

CFG	CP	CFE	CA-UR	CTG	COG	CONCEPTO	APROBADO	AMPLIACIONES / REDUCCIONES	MODIFICADO	COMPROMETIDO	DEVENGADO	EJERCIDO	PAGADO	SUBEJERCICI O
					1322	1322 Prima Dominical	3,517.78	0.00	3,517.78	3,517.78	3,517.78	3,517.78	3,517.78	0.00
					1323	1323 Gratificación de fin de año	503,696.83	0.00	503,696.83	503,696.83	503,696.83	503,696.83	503,696.83	0.00
					1331	1331 Remun Horas extra	1,500.00	0.00	1,500.00	722.49	722.49	722.49	722.49	777.51
					1332	1332 Alimentos para horas extras	1,000.00	0.00	1,000.00	630.00	630.00	630.00	630.00	370.00
					1333	1333 Guardías días no Laborales	11,028.63	0.00	11,028.63	11,028.63	11,028.63	11,028.63	11,028.63	0.00
					1341	1341 Compens Serv Eventua	0.00	6,000.00	6,000.00	6,000.00	6,000.00	6,000.00	6,000.00	0.00
					1413	1413 Aportaciones IMSS	1,108,932.70	0.00	1,108,932.70	548,358.03	548,358.03	548,358.03	506,943.76	560,574.67
					1421	1421 Aportaciones INFONAVIT	398,310.52	0.00	398,310.52	265,787.26	265,787.26	265,787.26	251,725.37	132,523.26
					1431	1431 Ahorro para el retiro	448,099.34	0.00	448,099.34	327,583.34	327,583.34	327,583.34	298,183.13	120,516.00
					1441	1441 Seguros	450,000.00	0.00	450,000.00	270,728.86	270,728.86	270,728.86	263,399.26	179,271.14
					1511	1511 Cuotas para el fondo de ahorro	233,122.54	0.00	233,122.54	222,736.98	222,736.98	222,736.98	222,736.98	10,385.56
					1512	1512 Cuotas para fondo de trabajo	135,942.70	0.00	135,942.70	131,924.89	131,924.89	131,924.89	131,924.89	4,017.81
					1522	1522 Liquid por indem	150,000.00	0.00	150,000.00	150,000.00	150,000.00	150,000.00	150,000.00	0.00
					1542	1542 Ayudas al Sindicato	150,000.00	0.00	150,000.00	150,000.00	150,000.00	150,000.00	146,984.00	0.00
					1543	1543 Viáticos CCT Sindicato	1,020.00	0.00	1,020.00	750.00	750.00	750.00	750.00	270.00
					1546	1546 Canásta Básica	721,500.00	0.00	721,500.00	684,725.52	684,725.52	684,725.52	684,725.52	36,774.48
					1547	1547 Pago de Becas	312,000.00	-23,461.73	288,538.27	260,000.00	260,000.00	260,000.00	260,000.00	28,538.27
					1551	1551 Capacitación SP	20,000.00	0.00	20,000.00	18,615.00	18,615.00	18,615.00	18,615.00	1,385.00
					1592	1592 Otras prestaciones	0.00	100,000.00	100,000.00	94,855.04	94,855.04	94,855.04	92,071.04	5,144.96
					2111	2111 Materiales y útiles de oficina	180,000.00	0.00	180,000.00	145,223.20	145,223.20	145,223.20	145,223.20	34,776.80
					2112	2112 Equipos menores de oficina	35,000.00	0.00	35,000.00	17,272.07	17,272.07	17,272.07	17,272.07	17,727.93
					2121	2121 Maty útiles impresi	15,000.00	-15,000.00	0.00	0.00	0.00	0.00	0.00	0.00
					2141	2141 Mat y útiles Tec In	15,000.00	0.00	15,000.00	14,071.72	14,071.72	14,071.72	14,071.72	928.28
					2142	2142 Equipos Men Tec Inf	10,000.00	0.00	10,000.00	6,660.92	6,660.92	6,660.92	6,660.92	3,339.08
					2151	2151 Mat impreso e info	15,000.00	0.00	15,000.00	5,400.00	5,400.00	5,400.00	5,400.00	9,600.00
					2161	2161 Material de limpieza	125,000.00	-12,000.00	113,000.00	112,245.14	112,245.14	112,245.14	112,245.14	754.86
					2212	2212 Prod Alimen instal	140,000.00	-50,000.00	90,000.00	49,225.00	49,225.00	49,225.00	49,225.00	40,775.00
					2461	2461 Material eléctrico y electrónico	10,000.00	-10,000.00	0.00	0.00	0.00	0.00	0.00	0.00
					2531	2531 Medicinas y prod far	15,000.00	0.00	15,000.00	9,843.58	9,843.58	9,843.58	9,843.58	5,156.42
					2541	2541 Mat acc y sum Méd	5,000.00	0.00	5,000.00	3,004.00	3,004.00	3,004.00	3,004.00	1,996.00
					2612	2612 Combust p Serv pub	115,000.00	0.00	115,000.00	111,194.05	111,194.05	111,194.05	110,419.55	3,805.95
					2613	2613 Combust p maquinaria	100,000.00	0.00	100,000.00	77,154.82	77,154.82	77,154.82	76,791.78	22,845.18
					2711	2711 Vestuario y uniformes	165,000.00	88,523.73	253,523.73	245,422.65	245,422.65	245,422.65	245,422.65	8,101.08
					2721	2721 Prendas de seguridad	10,000.00	0.00	10,000.00	9,854.33	9,854.33	9,854.33	9,854.33	145.67
					2722	2722 Prendas de protección personal	1,500.00	0.00	1,500.00	1,088.00	1,088.00	1,088.00	1,088.00	412.00
					2911	2911 Herramientas menores	5,000.00	0.00	5,000.00	3,758.76	3,758.76	3,758.76	3,758.76	1,241.24
					2921	2921 Ref Edificios	150,000.00	0.00	150,000.00	116,169.88	116,169.88	116,169.88	116,169.88	33,830.12
					2931	2931 Ref Mobiliario	10,000.00	0.00	10,000.00	9,528.00	9,528.00	9,528.00	9,528.00	472.00
					2941	2941 Ref Eq Cómputo	160,000.00	-112,000.00	48,000.00	34,634.54	34,634.54	34,634.54	34,634.54	13,365.46
					2961	2961 Ref Eq Transporte	40,000.00	0.00	40,000.00	27,217.94	27,217.94	27,217.94	27,217.94	12,782.06
					3111	3111 Servicio de energía eléctrica	450,000.00	-116,000.00	334,000.00	274,806.45	274,806.45	274,806.45	274,806.45	59,193.55



COMITÉ MUNICIPAL DE AGUA POTABLE Y ALCANTARILLADO DE SALAMANCA, GTO.
ESTADO ANALÍTICO DEL EJERCICIO DEL PRESUPUESTO DE EGRESOS
DEL 1 DE ENERO AL 31 DE DICIEMBRE DE 2016

CFG	CP	CFF	CA-UR	CTG	COG	CONCEPTO	APROBADO	AMPLIACIONES / REDUCCIONES	MODIFICADO	COMPROMETIDO	DEVENGADO	EJERCIDO	PAGADO	SUBEJERCICIO
					3141	3141 Servicio telefonía tradicional	165,000.00	0.00	165,000.00	133,468.65	133,468.65	133,468.65	133,468.65	31,531.35
					3151	3151 Servicio telefonía celular	35,000.00	225,000.00	260,000.00	158,927.41	158,927.41	158,927.41	158,927.41	101,072.59
					3152	3152 Radiolocalización	320,000.00	-290,000.00	30,000.00	27,985.56	27,985.56	27,985.56	27,985.56	2,014.44
					3171	3171 Servicios de acceso de internet	10,000.00	0.00	10,000.00	4,889.54	4,889.54	4,889.54	4,889.54	5,110.46
					3181	3181 Servicio postal	5,000.00	0.00	5,000.00	1,071.11	1,071.11	1,071.11	1,071.11	3,928.89
					3221	3221 Arrendam Edificios	194,400.00	0.00	194,400.00	157,193.06	157,193.06	157,193.06	157,193.06	37,206.94
					3231	3231 Arren Mobiliario	172,608.00	0.00	172,608.00	124,300.00	124,300.00	124,300.00	124,300.00	48,308.00
					3291	3291 Otros Arrendamientos	5,000.00	0.00	5,000.00	0.00	0.00	0.00	0.00	5,000.00
					3311	3311 Servicios legales	50,000.00	-32,964.29	17,035.71	0.00	0.00	0.00	0.00	17,035.71
					3313	3313 Servicios de auditoría	250,000.00	0.00	250,000.00	48,666.67	48,666.67	48,666.67	48,666.67	201,333.33
					3341	3341 Servicios de capacitación	180,000.00	0.00	180,000.00	165,269.35	165,269.35	165,269.35	165,269.35	14,730.65
					3351	3351 Serv Inv Científica	20,000.00	0.00	20,000.00	11,317.50	11,317.50	11,317.50	11,317.50	8,682.50
					3361	3361 Impresiones docofic	5,000.00	0.00	5,000.00	0.00	0.00	0.00	0.00	5,000.00
					3381	3381 Servicios de vigilancia	1,447,731.26	0.00	1,447,731.26	1,290,846.94	1,290,846.94	1,290,846.94	1,179,279.82	156,884.32
					3391	3391 Serv Profesionales	5,000.00	0.00	5,000.00	646.55	646.55	646.55	646.55	4,353.45
					3411	3411 Serv Financieros	135,000.00	57,000.00	192,000.00	189,705.29	189,705.29	189,705.29	189,705.29	2,294.71
					3431	3431 Serv de recaudación	420,000.00	-25,559.44	394,440.56	273,373.03	273,373.03	273,373.03	273,373.03	121,067.53
					3451	3451 Seguro de bienes patrimoniales	150,000.00	0.00	150,000.00	123,233.71	123,233.71	123,233.71	123,233.71	26,766.29
					3471	3471 Fletes y maniobras	2,000.00	0.00	2,000.00	1,587.18	1,587.18	1,587.18	1,587.18	412.82
					3511	3511 Cons y mantto Inm	250,000.00	-112,000.00	138,000.00	125,748.59	125,748.59	125,748.59	125,748.59	12,251.41
					3521	3521 Instal Mobil Adm	25,000.00	0.00	25,000.00	19,546.73	19,546.73	19,546.73	19,546.73	5,453.27
					3531	3531 Instal Blnformat	200,000.00	0.00	200,000.00	106,162.55	106,162.55	106,162.55	106,162.55	93,837.45
					3551	3551 Mantto Vehíc	35,000.00	22,000.00	57,000.00	40,567.27	40,567.27	40,567.27	40,567.27	16,432.73
					3591	3591 Serv Jardinería	15,000.00	0.00	15,000.00	5,600.00	5,600.00	5,600.00	5,600.00	9,400.00
					3611	3611 Difusión Activ Gub	10,000.00	0.00	10,000.00	0.00	0.00	0.00	0.00	10,000.00
					3712	3712 Pasajes aéreos Inter	100,000.00	-50,000.00	50,000.00	0.00	0.00	0.00	0.00	50,000.00
					3721	3721 Pasajes terr Nac	15,000.00	0.00	15,000.00	906.00	906.00	906.00	906.00	14,094.00
					3751	3751 Viáticos nacionales	120,000.00	0.00	120,000.00	63,884.16	63,884.16	63,884.16	63,884.16	56,115.84
					3761	3761 Viáticos Extranjero	60,000.00	-18,000.00	42,000.00	0.00	0.00	0.00	0.00	42,000.00
					3791	3791 Otros Serv Traslado	15,000.00	0.00	15,000.00	14,762.31	14,762.31	14,762.31	14,762.31	237.69
					3852	3852 Gto Oficina SP	50,000.00	169,720.00	219,720.00	189,765.85	189,765.85	189,765.85	171,114.65	29,954.15
					3921	3921 Otros impuestos y derechos	220,000.00	0.00	220,000.00	154,961.38	154,961.38	154,961.38	154,961.38	65,038.62
					3923	3923 IVA No Acreditable	380,000.00	-220,000.00	160,000.00	26,142.94	26,142.94	26,142.94	26,142.94	133,857.06
					3961	3961 Otros Gto Responsa	22,000.00	0.00	22,000.00	563.90	563.90	563.90	563.90	21,436.10
					3981	3981 Impuesto sobre nóminas	287,134.79	-55,000.00	232,134.79	204,528.00	204,528.00	204,528.00	204,528.00	27,606.79
					3991	3991 Otros servicios generales	35,000.00	-29,720.00	5,280.00	5,280.00	5,280.00	5,280.00	5,280.00	0.00
					9211	9211 Int DInterna Inst	1,459,086.04	0.00	1,459,086.04	1,357,474.10	1,357,474.10	1,357,474.10	1,357,474.10	101,611.94
2						* 2 Capital	730,000.00	-183,000.00	547,000.00	498,652.38	498,652.38	498,652.38	498,652.38	48,347.62
					5111	5111 Muebles de oficina y estantería	50,000.00	280,000.00	330,000.00	328,473.79	328,473.79	328,473.79	328,473.79	1,526.21
					5151	5151 Computadoras y equipo periférico	120,000.00	0.00	120,000.00	119,084.35	119,084.35	119,084.35	119,084.35	915.65
					5231	5231 Camaras fotograficas y de video	10,000.00	0.00	10,000.00	0.00	0.00	0.00	0.00	10,000.00



COMITÉ MUNICIPAL DE AGUA POTABLE Y ALCANTARILLADO DE SALAMANCA, GTO.
ESTADO ANALÍTICO DEL EJERCICIO DEL PRESUPUESTO DE EGRESOS
DEL 1 DE ENERO AL 31 DE DICIEMBRE DE 2016

CFG	CP	CFE	CA-UR	CTG	COG	CONCEPTO	APROBADO	AMPLIACIONES / REDUCCIONES	MODIFICADO	COMPROMETIDO	DEVENGADO	EJERCIDO	PAGADO	SUBEJERCICIO
					5641	5641 Sist AA calefacció	30,000.00	0.00	30,000.00	0.00	0.00	0.00	0.00	30,000.00
					5651	5651 Eq Comunicaci3n	200,000.00	-183,000.00	17,000.00	15,634.55	15,634.55	15,634.55	15,634.55	1,365.45
					5831	5831 Edificios e instalaciones	280,000.00	-280,000.00	0.00	0.00	0.00	0.00	0.00	0.00
					5911	5911 Software	40,000.00	0.00	40,000.00	35,459.69	35,459.69	35,459.69	35,459.69	4,540.31
				3		* 3 Amortizaci3n de la deuda	2,197,735.00	0.00	2,197,735.00	2,169,480.00	2,169,480.00	2,169,480.00	2,169,480.00	28,255.00
					9111	9111 Amort Deuda Inst Cre	2,197,735.00	0.00	2,197,735.00	2,169,480.00	2,169,480.00	2,169,480.00	2,169,480.00	28,255.00
E						**** E0030 GERENCIA DE AGUA POTABLE	43,584,248.44	853,963.95	44,438,212.39	37,924,351.45	37,924,351.45	37,924,351.45	35,964,043.27	6,513,860.94
	4					*** 41306 RECURSO PROPIO 2013 REMANENTE	0.00	1,000,000.00	1,000,000.00	1,000,000.00	1,000,000.00	1,000,000.00	1,000,000.00	0.00
			311 20-813			** 311 20-8130 GERENCIA DE AGUA POTABLE	0.00	1,000,000.00	1,000,000.00	1,000,000.00	1,000,000.00	1,000,000.00	1,000,000.00	0.00
				2		* 2 Capital	0.00	1,000,000.00	1,000,000.00	1,000,000.00	1,000,000.00	1,000,000.00	1,000,000.00	0.00
					5411	5411 Autom3viles y camiones	0.00	1,000,000.00	1,000,000.00	1,000,000.00	1,000,000.00	1,000,000.00	1,000,000.00	0.00
	4					*** 41506 RECURSO PROPIO 15	0.00	252,963.95	252,963.95	211,200.76	211,200.76	211,200.76	211,200.76	41,763.19
			31120-8130			** 31120-8130 GERENCIA DE AGUA POTABLE	0.00	252,963.95	252,963.95	211,200.76	211,200.76	211,200.76	211,200.76	41,763.19
				1		* 1 Corriente	0.00	198,423.95	198,423.95	164,183.52	164,183.52	164,183.52	164,183.52	34,240.43
					2421	2421 Mat Constr Concret	0.00	123,755.10	123,755.10	108,813.82	108,813.82	108,813.82	108,813.82	14,941.28
					2491	2491 Materiales diversos	0.00	48,461.32	48,461.32	41,777.00	41,777.00	41,777.00	41,777.00	6,684.32
					2911	2911 Herramientas menores	0.00	15,767.53	15,767.53	13,592.70	13,592.70	13,592.70	13,592.70	2,174.83
					2981	2981 Ref Otros Equipos	0.00	10,440.00	10,440.00	0.00	0.00	0.00	0.00	10,440.00
				2		* 2 Capital	0.00	54,540.00	54,540.00	47,017.24	47,017.24	47,017.24	47,017.24	7,522.76
					5631	5631 maq y eqConstruc	0.00	54,540.00	54,540.00	47,017.24	47,017.24	47,017.24	47,017.24	7,522.76
	4					*** 41606 RECURSO PROPIO 2016	43,584,248.44	-399,000.00	43,185,248.44	36,713,150.69	36,713,150.69	36,713,150.69	34,752,842.51	6,472,097.75
			31120-8130			** 31120-8130 GERENCIA DE AGUA POTABLE	43,584,248.44	-399,000.00	43,185,248.44	36,713,150.69	36,713,150.69	36,713,150.69	34,752,842.51	6,472,097.75
				1		* 1 Corriente	43,213,248.44	-1,024,000.00	42,189,248.44	36,058,750.26	36,058,750.26	36,058,750.26	34,098,442.08	6,130,498.18
					1131	1131 Sueldos Base	4,033,107.68	0.00	4,033,107.68	4,033,107.68	4,033,107.68	4,033,107.68	4,033,107.68	0.00
					1133	1133 D3a Festivo	10,000.00	20,000.00	30,000.00	14,603.96	14,603.96	14,603.96	14,603.96	15,396.04
					1321	1321 Prima Vacacional	176,852.82	0.00	176,852.82	176,684.32	176,684.32	176,684.32	176,684.32	168.50
					1322	1322 Prima Dominical	37,574.36	0.00	37,574.36	18,397.04	18,397.04	18,397.04	18,397.04	19,177.32
					1323	1323 Gratificaci3n de fin de a3o	479,277.95	0.00	479,277.95	478,657.80	478,657.80	478,657.80	478,657.80	620.15
					1331	1331 Remun Horas extra	450,000.00	0.00	450,000.00	396,855.20	396,855.20	396,855.20	396,855.20	53,144.80
					133	133 2 Alimentos para horas extras	225,000.00	0.00	225,000.00	198,180.00	198,180.00	198,180.00	198,180.00	26,820.00
					1333	1333 Guard3as d3as no Laborales	10,312.19	0.00	10,312.19	10,312.19	10,312.19	10,312.19	10,312.19	0.00
					1341	1341 Compens Serv Eventua	0.00	6,000.00	6,000.00	6,000.00	6,000.00	6,000.00	6,000.00	0.00
					1413	1413 Aportaciones IMSS < /TH>	988,111.38	0.00	988,111.38	722,250.01	722,250.01	722,250.01	662,536.56	265,861.37
					1421	1421 Aportaciones INFONAVIT	354,913.48	0.00	354,913.48	274,980.77	274,980.77	274,980.77	258,767.86	79,932.71
					1431	1431 Ahorro para el retiro	399,277.66	0.00	399,277.66	340,996.85	340,996.85	340,996.85	308,528.85	58,280.81
					1511	1511 Cuotas para el fondo de ahorro	221,820.92	0.00	221,820.92	212,667.30	212,667.30	212,667.30	212,667.30	9,153.62
					1522	1522 Liqui d por indem	150,000.00	0.00	150,000.00	111,764.01	111,764.01	111,764.01	111,764.01	38,235.99
					1545	1545 Trabajo Insalubre	425,000.00	0.00	425,000.00	414,070.77	414,070.77	414,070.77	414,070.77	10,929.23
					1546	1546 Can3sta B3sica	1,014,000.00	0.00	1,014,000.00	967,792.42	967,792.42	967,792.42	967,792.42	46,207.58
					1551	1551 Capacitaci3n SP	60,000.00	0.00	60,000.00	0.00	0.00	0.00	0.00	60,000.00
					2111	2111 Materiales y 3tiles de oficina	8,000.00	0.00	8,000.00	2,319.03	2,319.03	2,319.03	2,319.03	5,680.97



COMITÉ MUNICIPAL DE AGUA POTABLE Y ALCANTARILLADO DE SALAMANCA, GTO.
ESTADO ANALÍTICO DEL EJERCICIO DEL PRESUPUESTO DE EGRESOS
DEL 1 DE ENERO AL 31 DE DICIEMBRE DE 2016

CFG	CP	CFE	CA-UR	CTG	COG	CONCEPTO	APROBADO	AMPLIACIONES / REDUCCIONES	MODIFICADO	COMPROMETIDO	DEVENGADO	EJERCIDO	PAGADO	SUBEJERCICI O
					2112	2112 Equipos menores de oficina	3,000.00	0.00	3,000.00	0.00	0.00	0.00	0.00	3,000.00
					2142	2142 Equipos Men Tec Inf	2,000.00	0.00	2,000.00	0.00	0.00	0.00	0.00	2,000.00
					2411	2411 Mat Constr Mineral	450,000.00	65,000.00	515,000.00	444,925.92	444,925.92	444,925.92	444,925.92	70,074.08
					2421	2421 Mat Constr Concret	750,000.00	-15,000.00	735,000.00	583,917.75	583,917.75	583,917.75	583,917.75	151,082.25
					2441	2441 Mat Cons tr Madera	2,000.00	0.00	2,000.00	0.00	0.00	0.00	0.00	2,000.00
					2491	2491 Materiales diversos	2,750,000.00	-295,000.00	2,455,000.00	1,955,104.45	1,955,104.45	1,955,104.45	1,955,104.45	499,895.55
					2613	2613 Combust p maquinaria	750,000.00	0.00	750,000.00	733,327.05	733,327.05	733,327.05	725,945.23	16,672.95
					2711	2711 Vestuario y uniformes	170,000.00	0.00	170,000.00	170,000.00	170,000.00	170,000.00	170,000.00	0.00
					2721	2721 Prendas de seguridad	45,000.00	10,000.00	55,000.00	50,469.14	50,469.14	50,469.14	50,469.14	4,530.86
					2722	2722 Prendas de protección personal	15,000.00	50,000.00	65,000.00	57,054.88	57,054.88	57,054.88	57,054.88	7,945.12
					2911	2911 Herramientas menores	60,000.00	0.00	60,000.00	57,604.49	57,604.49	57,604.49	57,604.49	2,395.51
					2941	2941 Ref Eq Comput o	5,000.00	0.00	5,000.00	866.00	866.00	866.00	866.00	4,134.00
					2961	2961 Ref Eq Transporte	220,000.00	-50,000.00	170,000.00	137,575.48	137,575.48	137,575.48	137,575.48	32,424.52
					2981	2981 Ref Otros Equipos	60,000.00	70,000.00	130,000.00	109,395.91	109,395.91	109,395.91	109,395.91	20,604.09
					3111	3111 Servicio de energía eléctrica	21,000,000.00	-1,295,000.00	19,705,000.00	15,544,902.12	15,544,902.12	15,544,902.12	15,544,902.12	4,160,097.88
					3321	3321 Serv de diseño	40,000.00	0.00	40,000.00	24,951.89	24,951.89	24,951.89	24,951.89	15,048.11
					3341	3341 Servicios de capacitación	100,000.00	0.00	100,000.00	7,500.00	7,500.00	7,500.00	7,500.00	92,500.00
					3451	3451 Seguro de bienes patrimoniales	0.00	115,000.00	115,000.00	112,593.96	112,593.96	112,593.96	112,593.96	2,406.04
					3531	3531 Instal BInformat	8,000.00	0.00	8,000.00	0.00	0.00	0.00	0.00	8,000.00
					3551	3551 Mantto Vehíc	75,000.00	25,000.00	100,000.00	95,030.25	95,030.25	95,030.25	95,030.25	4,969.75
					3571	3571 Instal Maqy otros	35,000.00	200,000.00	235,000.00	152,414.28	152,414.28	152,414.28	152,414.28	82,585.72
					3581	3581 Serv Limpieza	90,000.00	0.00	90,000.00	86,065.00	86,065.00	86,065.00	86,065.00	3,935.00
					3721	3721 Pasajes terr Nac	15,000.00	0.00	15,000.00	0.00	0.00	0.00	0.00	15,000.00
					3751	3751 Viáticos nacionales	25,000.00	0.00	25,000.00	0.00	0.00	0.00	0.00	25,000.00
					3921	3921 Otros impuestos y derechos	7,500,000.00	-75,000.00	7,425,000.00	7,263,431.34	7,263,431.34	7,263,431.34	5,418,899.34	161,568.66
					3981	3981 Impuesto sobre nóminas	0.00	145,000.00	145,000.00	91,981.00	91,981.00	91,981.00	91,981.00	53,019.00
				2		* 2 Capital	371,000.00	625,000.00	996,000.00	654,400.43	654,400.43	654,400.43	654,400.43	341,599.57
					5111	5111 Muebles de oficina y estantería	5,000.00	0.00	5,000.00	0.00	0.00	0.00	0.00	5,000.00
					5151	5151 Computadoras y equipo periférico	25,000.00	0.00	25,000.00	24,228.50	24,228.50	24,228.50	24,228.50	771.50
					5231	5231 Camaras fotograficas y de video	8,000.00	0.00	8,000.00	0.00	0.00	0.00	0.00	8,000.00
					5411	5411 Automóviles y camiones	0.00	700,000.00	700,000.00	554,250.00	554,250.00	554,250.00	554,250.00	145,750.00
					5621	5621 Maquinaria y equipo industrial	150,000.00	-130,000.00	20,000.00	0.00	0.00	0.00	0.00	20,000.00
					5631	5631 maq y eqConstruc	0.00	55,000.00	55,000.00	46,000.00	46,000.00	46,000.00	46,000.00	9,000.00
					5651	5651 Eq Comunicación	25,000.00	0.00	25,000.00	10,725.96	10,725.96	10,725.96	10,725.96	14,274.04
					5671	5671 Herramientas	150,000.00	0.00	150,000.00	14,655.17	14,655.17	14,655.17	14,655.17	135,344.83
					5 91	5 911 Software	8,000.00	0.00	8,000.00	4,540.80	4,540.80	4,540.80	4,540.80	3,459.20
E						**** E0040 GERENCIA DE INGENIER	47,454,805.91	-29,388,435.16	18,066,370.75	7,386,132.27	7,386,132.27	7,386,132.27	7,315,130.24	10,680,238.48
	4					*** 41306 RECURSO PROPIO 2013 REMANENTE	0.00	250,000.00	250,000.00	0.00	0.00	0.00	0.00	250,000.00
			31120-8140			** 31120-8140 GER DE ING. Y PROYEC	0.00	250,000.00	250,000.00	0.00	0.00	0.00	0.00	250,000.00
				1		* 1 Corriente	0.00	250,000.00	250,000.00	0.00	0.00	0.00	0.00	250,000.00
					2921	2921 Ref Edificios	0.00	250,000.00	250,000.00	0.00	0.00	0.00	0.00	250,000.00



COMITÉ MUNICIPAL DE AGUA POTABLE Y ALCANTARILLADO DE SALAMANCA, GTO.
ESTADO ANALÍTICO DEL EJERCICIO DEL PRESUPUESTO DE EGRESOS
DEL 1 DE ENERO AL 31 DE DICIEMBRE DE 2016

CFG	CP	CFE	CA-UR	CTG	COG	CONCEPTO	APROBADO	AMPLIACIONES / REDUCCIONES	MODIFICADO	COMPROMETIDO	DEVENGADO	EJERCIDO	PAGADO	SUBEJERCICIO
4						*** 41606 RECURSO PROPIO 2016	39,504,805.91	-29,638,435.16	9,866,370.75	7,386,132.27	7,386,132.27	7,386,132.27	7,315,130.24	2,480,238.48
	31120-8140					** 31120-8140 GER DE ING. Y PROYEC	39,504,805.91	-29,638,435.16	9,866,370.75	7,386,132.27	7,386,132.27	7,386,132.27	7,315,130.24	2,480,238.48
		1				* 1 Corriente	9,594,805.91	-409,053.16	9,185,752.75	7,077,082.59	7,077,082.59	7,077,082.59	7,006,080.56	2,108,670.16
				1131		1131 Sueldos Base	4,325,189.50	0.00	4,325,189.50	3,894,787.94	3,894,787.94	3,894,787.94	3,894,787.94	430,401.56
				1321		1321 Prima Vacacional	165,664.15	0.00	165,664.15	155,697.51	155,697.51	155,697.51	155,697.51	9,966.64
				1322		1322 Prima Dominical	11,174.32	0.00	11,174.32	698.56	698.56	698.56	698.56	10,475.76
				1323		1323 Gratificación de fin de año	513,987.76	0.00	513,987.76	463,122.15	463,122.15	463,122.15	463,122.15	50,865.61
				13 3	13 31	13 31 Remun Horas extra	5,500.00	0.00	5,500.00	945.46	945.46	945.46	945.46	4,554.54
				1332		1332 Alimentos para horas extras	3,000.00	0.00	3,000.00	540.00	540.00	540.00	540.00	2,460.00
				133	133 3	133 3 Guardías días no Laborales	14,240.91	0.00	14,240.91	14,240.91	14,240.91	14,240.91	14,240.91	0.00
				1413		1413 Aportaciones IMSS	1,059,671.43	0.00	1,059,671.43	450,604.24	450,604.24	450,604.24	412,924.04	609,067.19
				1421		1421 Aportaciones INFONAVIT	380,616.68	0.00	380,616.68	224,675.67	224,675.67	224,675.67	215,603.53	155,941.01
				1431		1431 Ahorro para el retiro	428,193.76	0.00	428,193.76	280,268.65	280,268.65	280,268.65	256,503.01	147,925.11
				1511		1511 Cuotas para el fondo de ahorro	237,885.42	0.00	237,885.42	201,891.24	201,891.24	201,891.24	201,891.24	35,994.18
				1522		1522 Liquid por indem	150,000.00	0.00	150,000.00	150,000.00	150,000.00	150,000.00	150,000.00	0.00
				1543		1543 Viáticos CCT Sindicato	2,125.00	0.00	2,125.00	170.00	170.00	170.00	170.00	1,955.00
				1544		1544 Prestación Bicicletas	3,600.00	0.00	3,600.00	3,600.00	3,600.00	3,600.00	3,600.00	0.00
				1545		1545 Trabajo Insalubre	25,000.00	0.00	25,000.00	14,806.11	14,806.11	14,806.11	14,806.11	10,193.89
				1546		1546 Canasta Básica	507,000.00	0.00	507,000.00	444,432.11	444,432.11	444,432.11	444,432.11	62,567.89
				2111		2111 Materiales y útiles de oficina	150,000.00	-50,000.00	100,000.00	18,663.80	18,663.80	18,663.80	18,663.80	81,336.20
				2112		2112 Equipos menores de oficina	10,000.00	0.00	10,000.00	4,603.44	4,603.44	4,603.44	4,603.44	5,396.56
				2141		2141 Mat y útiles Tec In	35,000.00	0.00	35,000.00	34,129.97	34,129.97	34,129.97	34,129.97	870.03
				2142		2142 Equipos Men Tec Inf	12,000.00	0.00	12,000.00	1,034.48	1,034.48	1,034.48	1,034.48	10,965.52
				2431		2431 Mat Constr Cal Yes	300.00	0.00	300.00	0.00	0.00	0.00	0.00	300.00
				2441		2441 Mat Constr Madera	1,500.00	0.00	1,500.00	0.00	0.00	0.00	0.00	1,500.00
				2471		2471 Estructuras y manufacturas	3,500.00	0.00	3,500.00	0.00	0.00	0.00	0.00	3,500.00
				2613		2613 Combust p maquinaria	255,000.00	-12,000.00	243,000.00	155,330.11	155,330.11	155,330.11	154,846.06	87,669.89
				2711		2711 Vestuario y uniformes	60,000.00	0.00	60,000.00	60,000.00	60,000.00	60,000.00	60,000.00	0.00
				2721		2721 Prendas de seguridad	0.00	15,500.00	15,500.00	10,756.00	10,756.00	10,756.00	10,756.00	4,744.00
				2722		2722 Prendas de protección personal	0.00	20,000.00	20,000.00	14,352.18	14,352.18	14,352.18	14,352.18	5,647.82
				2911		2911 Herramientas menores	20,000.00	0.00	20,000.00	13,665.15	13,665.15	13,665.15	13,665.15	6,334.85
				2941		2941 Ref Eq Computo	7,000.00	0.00	7,000.00	215.52	215.52	215.52	215.52	6,784.48
				2961		2961 Ref Eq Transporte	50,000.00	0.00	50,000.00	16,392.15	16,392.15	16,392.15	16,392.15	33,607.85
				2981		2981 Ref Otros Equipos	40,000.00	0.00	40,000.00	1,869.00	1,869.00	1,869.00	1,869.00	38,131.00
				3261		3261 Arren Maq y eq	10,000.00	0.00	10,000.00	6,600.00	6,600.00	6,600.00	6,600.00	3,400.00
				3314		3314 Otros servicios relacionados	20,000.00	78,600.00	98,600.00	25,500.00	25,500.00	25,500.00	25,500.00	73,100.00
				3321		3321 Serv de diseño	60,000.00	-40,000.00	20,000.00	8,500.00	8,500.00	8,500.00	8,500.00	11,500.00
				3341		3341 Servicios de capacitación	150,000.00	0.00	150,000.00	102,507.18	102,507.18	102,507.18	102,507.18	47,492.82
				3361		3361 Impresiones d ocofic	20,000.00	-12,924.00	7,076.00	7,076.00	7,076.00	7,076.00	7,076.00	0.00
				3391		3391 Serv Profesionales	90,000.00	-90,000.00	0.00	0.00	0.00	0.00	0.00	0.00
				3451		3451 Se guro de bienes patrimoniales	150,000.00	0.00	150,000.00	148,604.74	148,604.74	148,604.74	148,604.74	1,395.26



COMITÉ MUNICIPAL DE AGUA POTABLE Y ALCANTARILLADO DE SALAMANCA, GTO.
ESTADO ANALÍTICO DEL EJERCICIO DEL PRESUPUESTO DE EGRESOS
DEL 1 DE ENERO AL 31 DE DICIEMBRE DE 2016

CFG	CP	CFE	CA-UR	CTG	COG	CONCEPTO	APROBADO	AMPLIACIONES / REDUCCIONES	MODIFICADO	COMPROMETIDO	DEVENGADO	EJERCIDO	PAGADO	SUBEJERCICI O
						3471 3471 Fletes y maniobras	3,000.00	0.00	3,000.00	0.00	0.00	0.00	0.00	3,000.00
						3521 3521 Instal Mobil Adm	1,000.00	0.00	1,000.00	275.00	275.00	275.00	275.00	725.00
						3531 3531 Instal BInformat	15,000.00	-15,000.00	0.00	0.00	0.00	0.00	0.00	0.00
						3551 3551 Mantto Vehic	45,000.00	0.00	45,000.00	30,562.23	30,562.23	30,562.23	30,562.23	14,437.77
						3611 3611 Difusión Activ Gub	35,000.00	0.00	35,000.00	0.00	0.00	0.00	0.00	35,000.00
						3721 3721 Pasajes terr Nac	12,000.00	0.00	12,000.00	995.00	995.00	995.00	995.00	11,005.00
						3751 3751 Viáticos nacionales	30,000.00	-20,000.00	10,000.00	1,017.75	1,017.75	1,017.75	1,017.75	8,982.25
						3791 3791 Otros Serv Traslado	10,000.00	0.00	10,000.00	1,088.50	1,088.50	1,088.50	1,088.50	8,911.50
						3921 3921 Otros impuestos y derechos	300,000.00	-283,229.16	16,770.84	16,770.84	16,770.84	16,770.84	16,770.84	0.00
						3961 3961 Otros Gto Responsa	5,000.00	0.00	5,000.00	0.00	0.00	0.00	0.00	5,000.00
						3981 3981 Impuesto sobre nóminas	161,656.98	0.00	161,656.98	96,093.00	96,093.00	96,093.00	96,093.00	65,563.98
				2		* 2 Capital	29,910,000.00	-29,229,382.00	680,618.00	309,049.68	309,049.68	309,049.68	309,049.68	371,568.32
						5111 5111 Muebles de oficina y estantería	40,000.00	-10,076.00	29,924.00	0.00	0.00	0.00	0.00	29,924.00
						5151 5151 Computadoras y equipo periférico	45,000.00	-2,000.00	43,000.00	40,000.00	40,000.00	40,000.00	40,000.00	3,000.00
						5231 5231 Camaras fotograficas y de video	10,000.00	0.00	10,000.00	4,281.90	4,281.90	4,281.90	4,281.90	5,718.10
						5411 5411 Automóviles y camiones	0.00	250,194.00	250,194.00	228,441.38	228,441.38	228,441.38	228,441.38	21,752.62
						5651 5651 Eq Comunicación	25,000.00	-25,000.00	0.00	0.00	0.00	0.00	0.00	0.00
						5691 5691 Otros equipos	150,000.00	137,500.00	287,500.00	0.00	0.00	0.00	0.00	287,500.00
						5911 5911 Software	60,000.00	0.00	60,000.00	36,326.40	36,326.40	36,326.40	36,326.40	23,673.60
						5971 5971 Licencia informatica	30,000.00	-30,000.00	0.00	0.00	0.00	0.00	0.00	0.00
						6231 6231 Constr de obras	26,550,000.00	-26,550,000.00	0.00	0.00	0.00	0.00	0.00	0.00
						6241 6241 División de terrenos	3,000,000.00	-3,000,000.00	0.00	0.00	0.00	0.00	0.00	0.00
	5					*** 51603 RECURSO FEDERAL 2016	7,950,000.00	0.00	7,950,000.00	0.00	0.00	0.00	0.00	7,950,000.00
			31120-8140			** 31120-8140 GER DE ING. Y PROYEC	7,950,000.00	0.00	7,950,000.00	0.00	0.00	0.00	0.00	7,950,000.00
				2		* 2 Capital	7,950,000.00	0.00	7,950,000.00	0.00	0.00	0.00	0.00	7,950,000.00
						6231 6231 Constr de obras	7,950,000.00	0.00	7,950,000.00	0.00	0.00	0.00	0.00	7,950,000.00
	E					**** E0050 GERENCIA COMERCIAL	19,123,390.87	17,640.00	19,141,030.87	17,142,933.17	17,142,933.17	17,142,933.17	16,992,547.84	1,998,097.70
		4				*** 41306 RECURSO PROPIO 2013 REMANENTE	0.00	200,000.00	200,000.00	51,034.48	51,034.48	51,034.48	51,034.48	148,965.52
			31120-8150			** 31120-8150 GERENCIA COMERCIAL	0.00	200,000.00	200,000.00	51,034.48	51,034.48	51,034.48	51,034.48	148,965.52
				2		* 2 Capital	0.00	200,000.00	200,000.00	51,034.48	51,034.48	51,034.48	51,034.48	148,965.52
						5411 5411 Automóviles y c amiones	0.00	140,300.00	140,300.00	0.00	0.00	0.00	0.00	140,300.00
						5491 5491 Otro equipo de transporte	0.00	59,700.00	59,700.00	51,034.48	51,034.48	51,034.48	51,034.48	8,665.52
		4				*** 41506 RECURSO PROPIO 15	0.00	102,834.00	102,834.00	88,650.00	88,650.00	88,650.00	88,650.00	14,184.00
			31120-8150			** 31120-8150 GERENCIA COMERCIAL	0.00	102,834.00	102,834.00	88,650.00	88,650.00	88,650.00	88,650.00	14,184.00
				1		* 1 Corriente	0.00	102,834.00	102,834.00	88,650.00	88,650.00	88,650.00	88,650.00	14,184.00
						2491 2491 Materiales diversos	0.00	102,834.00	102,834.00	88,650.00	88,650.00	88,650.00	88,650.00	14,184.00
		4				*** 41606 RECURSO PROPIO 2016	19,123,390.87	-285,194.00	18,838,196.87	17,003,248.69	17,003,248.69	17,003,248.69	16,852,863.36	1,834,948.18
			31120-8150			** 31120-8150 GERENCIA COMERCIAL	19,123,390.87	-285,194.00	18,838,196.87	17,003,248.69	17,003,248.69	17,003,248.69	16,852,863.36	1,834,948.18
				1		* 1 Corriente	18,062,865.87	151,300.00	18,214,165.87	16,455,929.03	16,455,929.03	16,455,929.03	16,305,543.70	1,758,236.84
						1131 1131 Sueldos Base	6,103,906.83	0.00	6,103,906.83	5,805,083.25	5,805,083.25	5,805,083.25	5,805,083.25	298,823.58
						1133 1133 Dia Festivo	5,000.00	0.00	5,000.00	3,124.38	3,124.38	3,124.38	3,124.38	1,875.62



COMITÉ MUNICIPAL DE AGUA POTABLE Y ALCANTARILLADO DE SALAMANCA, GTO.
ESTADO ANALÍTICO DEL EJERCICIO DEL PRESUPUESTO DE EGRESOS
DEL 1 DE ENERO AL 31 DE DICIEMBRE DE 2016

CFG	CP	CFE	CA-UR	CTG	COG	CONCEPTO	APROBADO	AMPLIACIONES / REDUCCIONES	MODIFICADO	COMPROMETIDO	DEVENGADO	EJERCIDO	PAGADO	SUBEJERCICIO
					1321	1321 Prima Vacacional	258,744.63	0.00	258,744.63	248,310.12	248,310.12	248,310.12	248,310.12	10,434.51
					1322	1322 Prima Dominical	90,299.30	0.00	90,299.30	6,438.68	6,438.68	6,438.68	6,438.68	83,860.62
					1323	1323 Gratificación de fin de año	725,363.22	0.00	725,363.22	725,363.22	725,363.22	725,363.22	725,363.22	0.00
					1331	1331 Remun Horas extra	319,625.08	0.00	319,625.08	319,625.08	319,625.08	319,625.08	319,625.08	0.00
					1332	1332 Alimentos para horas extras	140,000.00	0.00	140,000.00	140,000.00	140,000.00	140,000.00	140,000.00	0.00
					1333	1333 Guardías días no Laborales	9,974.91	0.00	9,974.91	9,974.91	9,974.91	9,974.91	9,974.91	0.00
					1341	1341 Compens Serv Eventua	0.00	3,000.00	3,000.00	3,000.00	3,000.00	3,000.00	3,000.00	0.00
					1413	1413 Aportaciones IMSS	1,495,457.17	0.00	1,495,457.17	947,691.56	947,691.56	947,691.56	866,198.07	547,765.61
					1421	1421 Aportaciones INFONAVIT	537,143.80	0.00	537,143.80	374,717.11	374,717.11	374,717.11	351,334.78	162,426.69
					1431	1431 Ahorro para el retiro	604,286.78	0.00	604,286.78	464,201.51	464,201.51	464,201.51	422,939.59	140,085.27
					1511	1511 Cuotas para el fondo de ahorro	335,714.88	0.00	335,714.88	314,207.26	314,207.26	314,207.26	314,207.26	21,507.62
					1522	1522 Liquid por indem	100,000.00	0.00	100,000.00	77,739.48	77,739.48	77,739.48	77,739.48	22,260.52
					1543	1543 Viáticos CCT Sindicato	11,900.00	0.00	11,900.00	170.00	170.00	170.00	170.00	11,730.00
					1544	1544 Prestación Bicicletas	16,200.00	0.00	16,200.00	9,900.00	9,900.00	9,900.00	9,900.00	6,300.00
					1545	1545 Trabajo Insalubre	18,000.00	0.00	18,000.00	10,873.02	10,873.02	10,873.02	10,873.02	7,126.98
					1546	1546 Canásta Básica	1,170,000.00	0.00	1,170,000.00	1,063,054.43	1,063,054.43	1,063,054.43	1,063,054.43	106,945.57
					1551	1551 Capacitación SP	50,000.00	0.00	50,000.00	2,015.00	2,015.00	2,015.00	2,015.00	47,985.00
					2111	2111 Materiales y útiles de oficina	260,000.00	0.00	260,000.00	252,431.50	252,431.50	252,431.50	252,431.50	7,568.50
					2112	2112 Equipos menores de oficina	18,000.00	0.00	18,000.00	10,401.40	10,401.40	10,401.40	10,401.40	7,598.60
					2141	2141 Mat y útiles Tec l n	80,000.00	26,000.00	106,000.00	105,975.00	105,975.00	105,975.00	105,975.00	25.00
					2142	2142 Equipos Men Tec Inf	4,500.00	0.00	4,500.00	4,314.40	4,314.40	4,314.40	4,314.40	185.60
					2161	2161 Material de limpieza	3,000.00	-3,000.00	0.00	0.00	0.00	0.00	0.00	0.00
					2491	2491 Materiales diversos	4,363,569.44	67,000.00	4,430,569.44	4,397,439.97	4,397,439.97	4,397,439.97	4,397,439.97	33,129.47
					2613	2613 Combust p maquinaria	280,000.00	57,000.00	337,000.00	335,282.93	335,282.93	335,282.93	331,035.34	1,717.07
					2711	2711 Vestuario y uniformes	175,000.00	6,400.00	181,400.00	175,000.00	175,000.00	175,000.00	175,000.00	6,400.00
					2721	2721 Prendas de seguridad	7,500.00	49,500.00	57,000.00	48,606.32	48,606.32	48,606.32	48,606.32	8,393.68
					2911	2911 Herramientas menores	80,000.00	-25,000.00	55,000.00	54,032.05	54,032.05	54,032.05	54,032.05	967.95
					2931	2931 Ref Mobiliario	3,000.00	0.00	3,000.00	2,710.00	2,710.00	2,710.00	2,710.00	290.00
					2941	2941 Ref Eq Cómputo	25,000.00	-12,000.00	13,000.00	12,211.82	12,211.82	12,211.82	12,211.82	788.18
					2961	2961 Ref Eq Transporte	80,000.00	36,000.00	116,000.00	102,620.67	102,620.67	102,620.67	102,620.67	13,379.33
					3141	3141 Servicio telefonía tradicional	50,000.00	-6,400.00	43,600.00	0.00	0.00	0.00	0.00	43,600.00
					3331	3331 Serv Consultoría	120,000.00	0.00	120,000.00	102,152.15	102,152.15	102,152.15	102,152.15	17,847.85
					3341	3341 Servicios de capacitación	86,000.00	0.00	86,000.00	8,827.25	8,827.25	8,827.25	8,827.25	77,172.75
					3451	3451 Seguro de bienes patrimoniales	70,000.00	0.00	70,000.00	70,000.00	70,000.00	70,000.00	70,000.00	0.00
					3471	3471 Fletes y maniobras	4,000.00	0.00	4,000.00	0.00	0.00	0.00	0.00	4,000.00
					3521	3521 Instal Mobil Adm	5,000.00	0.00	5,000.00	3,263.79	3,263.79	3,263.79	3,263.79	1,736.21
					3531	3531 Instal BInformat	12,000.00	0.00	12,000.00	0.00	0.00	0.00	0.00	12,000.00
					3551	3551 Mantto Vehic	75,000.00	2,800.00	77,800.00	76,355.77	76,355.77	76,355.77	76,355.77	1,444.23
					3611	3611 Difusión Activ Gub	20,000.00	0.00	20,000.00	0.00	0.00	0.00	0.00	20,000.00
					3721	3721 Pasajes terr Nac	3,000.00	0.00	3,000.00	0.00	0.00	0.00	0.00	3,000.00
					3751	3751 Viáticos nacionales	10,000.00	0.00	10,000.00	817.99	817.99	817.99	817.99	9,182.01



COMITÉ MUNICIPAL DE AGUA POTABLE Y ALCANTARILLADO DE SALAMANCA, GTO.
ESTADO ANALÍTICO DEL EJERCICIO DEL PRESUPUESTO DE EGRESOS
DEL 1 DE ENERO AL 31 DE DICIEMBRE DE 2016

CFG	CP	CFE	CA-UR	CTG	COG	CONCEPTO	APROBADO	AMPLIACIONES / REDUCCIONES	MODIFICADO	COMPROMETIDO	DEVENGADO	EJERCIDO	PAGADO	SUBEJERCICI O
						3791 3791 Otros Serv Traslado	2,000.00	0.00	2,000.00	0.00	0.00	0.00	0.00	2,000.00
						3921 3921 Otros impuestos y derechos	5,000.00	0.00	5,000.00	3,015.01	3,015.01	3,015.01	3,015.01	1,984.99
						3961 3961 Otros Gto Res ponsa	2,500.00	0.00	2,500.00	0.00	0.00	0.00	0.00	2,500.00
						3981 3981 Impuesto sobre nóminas	227,179.83	-50,000.00	177,179.83	164,982.00	164,982.00	164,982.00	164,982.00	12,197.83
				2		* 2 Capital	1,060,525.00	-436,494.00	624,031.00	547,319.66	547,319.66	547,319.66	547,319.66	76,711.34
						5111 5111 Muebles de oficina y estantería	15,000.00	0.00	15,000.00	9,698.45	9,698.45	9,698.45	9,698.45	5,301.55
						5151 5151 Computadoras y equipo periférico	48,000.00	0.00	48,000.00	48,000.00	48,000.00	48,000.00	48,000.00	0.00
						5231 5231 Camaras fotograficas y de video	18,000.00	0.00	18,000.00	0.00	0.00	0.00	0.00	18,000.00
						5411 5411 Automóviles y camiones	721,525.00	-250,194.00	471,331.00	431,368.96	431,368.96	431,368.96	431,368.96	39,962.04
						5641 5641 Sist AA calefacció	60,000.00	-60,000.00	0.00	0.00	0.00	0.00	0.00	0.00
						5651 5651 Eq Com unicación	18,000.00	20,000.00	38,000.00	33,770.65	33,770.65	33,770.65	33,770.65	4,229.35
						5663 5663 Eq de generación	0.00	18,000.00	18,000.00	15,400.00	15,400.00	15,400.00	15,400.00	2,600.00
						5671 5671 Herramientas	165,000.00	-164,300.00	700.00	0.00	0.00	0.00	0.00	700.00
						5911 5911 Software	15,000.00	0.00	15,000.00	9,081.60	9,081.60	9,081.60	9,081.60	5,918.40
E						**** E0060 GERENCIA JURIDICO	1,894,800.90	-110,000.00	1,784,800.90	1,281,271.11	1,281,271.11	1,281,271.11	1,269,109.99	503,529.79
	4					*** 41606 RECURSO PROPIO 2016	1,894,800.90	-110,000.00	1,784,800.90	1,281,271.11	1,281,271.11	1,281,271.11	1,269,109.99	503,529.79
			31120-8160			** 31120-8160 GERENCIA JURIDICO	1,894,800.90	-110,000.00	1,784,800.90	1,281,271.11	1,281,271.11	1,281,271.11	1,269,109.99	503,529.79
				1		* 1 Corriente	1,859,800.90	-110,000.00	1,749,800.90	1,262,434.80	1,262,434.80	1,262,434.80	1,250,273.68	487,366.10
						1131 1131 Sueldos Base	685,830.21	0.00	685,830.21	685,830.21	685,830.21	685,830.21	685,830.21	0.00
						1321 1321 Prima Vacacional	24,102.81	0.00	24,102.81	23,833.14	23,833.14	23,833.14	23,833.14	269.67
						1323 1323 Gratificación de fin de año	81,501.25	0.00	81,501.25	81,501.25	81,501.25	81,501.25	81,501.25	0.00
						1333 1333 Guardías días no Labor ales	6,557.50	0.00	6,557.50	6,557.50	6,557.50	6,557.50	6,557.50	0.00
						1413 1413 Aportaciones IMSS	168,028.40	0.00	168,028.40	89,148.79	89,148.79	89,148.79	84,492.39	78,879.61
						1421 1421 Aportaciones INFONAVIT	60,353.06	0.00	60,353.06	40,422.37	40,422.37	40,422.37	37,094.33	19,930.69
						1431 1431 Ahorro para el retiro	67,897.19	0.00	67,897.19	49,179.78	49,179.78	49,179.78	45,003.10	18,717.41
						1511 1511 Cuotas para el fondo de ahorro	37,720.66	0.00	37,720.66	32,027.29	32,027.29	32,027.29	32,027.29	5,693.37
						1522 1522 Liquid por indem	100,000.00	0.00	100,000.00	100,000.00	100,000.00	100,000.00	100,000.00	0.00
						1546 1546 Canásta Básica	58,500.00	0.00	58,500.00	55,317.77	55,317.77	55,317.77	55,317.77	3,182.23
						2111 2111 Materiales y útiles de oficina	13,000.00	0.00	13,000.00	5,476.75	5,476.75	5,476.75	5,476.75	7,523.25
						2112 2112 Equipos menores de oficina	3,000.00	0.00	3,000.00	0.00	0.00	0.00	0.00	3,000.00
						2121 2121 Maty útiles impresi	2,000.00	0.00	2,000.00	0.00	0.00	0.00	0.00	2,000.00
						2141 2141 Mat y útiles Tec In	2,000.00	0.00	2,000.00	85.34	85.34	85.34	85.34	1,914.66
						2142 2142 Equipos Men Tec Inf	2,000.00	0.00	2,000.00	0.00	0.00	0.00	0.00	2,000.00
						2151 2151 Mat impreso e info	2,000.00	0.00	2,000.00	0.00	0.00	0.00	0.00	2,000.00
						2613 2613 Combust p maquinaria	40,000.00	0.00	40,000.00	15,570.74	15,570.74	15,570.74	15,570.74	24,429.26
						2711 2711 Vestuario y uniformes	6,500.00	0.00	6,500.00	6,500.00	6,500.00	6,500.00	6,500.00	0.00
						2941 2941 Ref Eq Cómputo	5,000.00	0.00	5,000.00	0.00	0.00	0.00	0.00	5,000.00
						2961 2961 Ref Eq Transporte	7,000.00	0.00	7,000.00	903.45	903.45	903.45	903.45	6,096.55
						3311 3311 Servicios legales	250,000.00	-110,000.00	140,000.00	27,170.17	27,170.17	27,170.17	27,170.17	112,829.83
						3341 3341 Servicios de capacitación	100,000.00	0.00	100,000.00	0.00	0.00	0.00	0.00	100,000.00
						3361 3361 Imp resiones docofic	10,000.00	0.00	10,000.00	0.00	0.00	0.00	0.00	10,000.00



COMITÉ MUNICIPAL DE AGUA POTABLE Y ALCANTARILLADO DE SALAMANCA, GTO.
ESTADO ANALÍTICO DEL EJERCICIO DEL PRESUPUESTO DE EGRESOS
DEL 1 DE ENERO AL 31 DE DICIEMBRE DE 2016

CFG	CP	CFE	CA-UR	CTG	COG	CONCEPTO	APROBADO	AMPLIACIONES / REDUCCIONES	MODIFICADO	COMPROMETIDO	DEVENGADO	EJERCIDO	PAGADO	SUBEJERCICI O
						3391 3391 Serv Profesionales	20,000.00	0.00	20,000.00	7,500.00	7,500.00	7,500.00	7,500.00	12,500.00
						3451 3451 Seguro de bienes patrimoniales	15,000.00	0.00	15,000.00	15,000.00	15,000.00	15,000.00	15,000.00	0.00
						3521 3521 Instal Mobil Adm	3,000.00	0.00	3,000.00	150.00	150.00	150.00	150.00	2,850.00
						3531 3531 Instal BInformat	5,000.00	0.00	5,000.00	0.00	0.00	0.00	0.00	5,000.00
						3551 3551 Mantto Vehic	15,000.00	0.00	15,000.00	1,541.00	1,541.00	1,541.00	1,541.00	13,459.00
						3614 3614 Inserc no formen pa	5,000.00	0.00	5,000.00	0.00	0.00	0.00	0.00	5,000.00
						3721 3721 Pasajes terr Nac	10,000.00	0.00	10,000.00	887.00	887.00	887.00	887.00	9,113.00
						3751 3751 Viáticos nacionales	20,000.00	0.00	20,000.00	173.75	173.75	173.75	173.75	19,826.25
						3791 3791 Otros Serv Traslado	10,000.00	0.00	10,000.00	248.50	248.50	248.50	248.50	9,751.50
						3981 3981 Impuesto sobre nóminas	23,809.82	0.00	23,809.82	17,410.00	17,410.00	17,410.00	17,410.00	6,399.82
		2				* 2 Capital	35,000.00	0.00	35,000.00	18,836.31	18,836.31	18,836.31	18,836.31	16,163.69
						5111 5111 Muebles de oficina y estante ría	5,000.00	0.00	5,000.00	2,129.31	2,129.31	2,129.31	2,129.31	2,870.69
						5151 5151 Computadoras y equipo periférico	20,000.00	0.00	20,000.00	16,707.00	16,707.00	16,707.00	16,707.00	3,293.00
						5231 5231 Camaras fotograficas y de video	5,000.00	0.00	5,000.00	0.00	0.00	0.00	0.00	5,000.00
						5911 5911 Software	5,000.00	0.00	5,000.00	0.00	0.00	0.00	0.00	5,000.00
E						**** E0070 GERENCIA CALIDAD DEL AGUA	3,918,815.05	585,582.93	4,504,397.98	3,026,254.88	3,026,254.88	3,026,254.88	3,017,139.84	1,478,143.10
	4					*** 41506 RECURSO PROPIO 15	0.00	311,982.93	311,982.93	250,640.00	250,640.00	250,640.00	250,640.00	61,342.93
			31120-8170			** 31120-8170 GERENCIA CALIDAD DEL AGUA	0.00	311,982.93	311,982.93	250,640.00	250,640.00	250,640.00	250,640.00	61,342.93
				1		* 1 Corriente	0.00	181,150.24	181,150.24	153,410.00	153,410.00	153,410.00	153,410.00	27,740.24
						2351 2351 Prod Químicos	0.00	2,881.44	2,881.44	2,484.00	2,484.00	2,484.00	2,484.00	397.44
						2591 2591 Otros productos químicos	0.00	47,919.60	47,919.60	38,556.00	38,556.00	38,556.00	38,556.00	9,363.60
						3321 3321 Serv de diseñ o	0.00	130,349.20	130,349.20	112,370.00	112,370.00	112,370.00	112,370.00	17,979.20
				2		* 2 Capital	0.00	130,832.69	130,832.69	97,230.00	97,230.00	97,230.00	97,230.00	33,602.69
						6131 6131 Constr Obras	0.00	130,832.69	130,832.69	97,230.00	97,230.00	97,230.00	97,230.00	33,602.69
	4					*** 41606 RECURSO PROPIO 2016	3,918,815.05	273,600.00	4,192,415.05	2,775,614.88	2,775,614.88	2,775,614.88	2,766,499.84	1,416,800.17
			31120-8170			** 31120-8170 GERENCIA CALIDAD DEL AGUA	3,918,815.05	273,600.00	4,192,415.05	2,775,614.88	2,775,614.88	2,775,614.88	2,766,499.84	1,416,800.17
				1		* 1 Corriente	3,254,815.05	358,600.00	3,613,415.05	2,775,614.88	2,775,614.88	2,775,614.88	2,766,499.84	837,800.17
						1131 1131 Sueldos Base	811,191.65	0.00	811,191.65	811,191.65	811,191.65	811,191.65	811,191.65	0.00
						1321 1321 Prima Vacacional	32,084.19	0.00	32,084.19	31,636.30	31,636.30	31,636.30	31,636.30	447.89
						1323 1323 Gratificación de fin de año	96,398.69	0.00	96,398.69	96,398.69	96,398.69	96,398.69	96,398.69	0.00
						1331 1331 Remun Horas extra	20,390.00	0.00	20,390.00	20,390.00	20,390.00	20,390.00	20,390.00	0.00
						1332 1332 Alimentos para horas extras	700.00	0.00	700.00	700.00	700.00	700.00	700.00	0.00
						1333 1333 Guardías días no Laborales	6,693.24	0.00	6,693.24	6,693.24	6,693.24	6,693.24	6,693.24	0.00
						1341 1341 Compens Serv Eventua	0.00	3,000.00	3,000.00	3,000.00	3,000.00	3,000.00	3,000.00	0.00
						1413 1413 Aportaciones IMSS	198,741.95	0.00	198,741.95	37,958.38	37,958.38	37,958.38	37,905.51	160,783.57
						1421 1421 Aportaciones INFONAVIT	71,384.86	0.00	71,384.86	51,198.63	51,198.63	51,198.63	47,582.41	20,186.23
						1431 1431 Ahorro para el retiro	80,307.97	0.00	80,307.97	64,254.25	64,254.25	64,254.25	59,715.90	16,053.72
						1511 1511 Cuotas para el fondo de ahorro	44,615.54	0.00	44,615.54	44,615.54	44,615.54	44,615.54	44,615.54	0.00
						1522 1522 Liquid por indem	100,000.00	0.00	100,000.00	8,132.34	8,132.34	8,132.34	8,132.34	91,867.66
						1543 1543 Viáticos CCT Sindicato	340.00	0.00	340.00	170.00	170.00	170.00	170.00	170.00
						1545 1545 Trabajo Insalubre	4,000.00	0.00	4,000.00	0.00	0.00	0.00	0.00	4,000.00



COMITÉ MUNICIPAL DE AGUA POTABLE Y ALCANTARILLADO DE SALAMANCA, GTO.
ESTADO ANALÍTICO DEL EJERCICIO DEL PRESUPUESTO DE EGRESOS
DEL 1 DE ENERO AL 31 DE DICIEMBRE DE 2016

CFG	CP	CFE	CA-UR	CTG	COG	CONCEPTO	APROBADO	AMPLIACIONES / REDUCCIONES	MODIFICADO	COMPROMETIDO	DEVENGADO	EJERCIDO	PAGADO	SUBEJERCICIO
						1546 1546 Canasta Básica	97,500.00	0.00	97,500.00	97,500.00	97,500.00	97,500.00	97,500.00	0.00
						1551 1551 Capacitación SP	15,000.00	0.00	15,000.00	0.00	0.00	0.00	0.00	15,000.00
						2111 2111 Materiales y útiles de oficina	5,000.00	0.00	5,000.00	3,450.38	3,450.38	3,450.38	3,450.38	1,549.62
						2112 2112 Equipos menores de oficina	2,000.00	0.00	2,000.00	0.00	0.00	0.00	0.00	2,000.00
						2141 2141 Mat y útiles Tec In	1,500.00	0.00	1,500.00	0.00	0.00	0.00	0.00	1,500.00
						2142 2142 Equipos Men Tec Inf	3,000.00	0.00	3,000.00	225.86	225.86	225.86	225.86	2,774.14
						2161 2161 Material de limpieza	1,000.00	0.00	1,000.00	231.82	231.82	231.82	231.82	768.18
						2351 2351 Prod Químicos	587,000.00	120,000.00	707,000.00	694,240.30	694,240.30	694,240.30	694,240.30	12,759.70
						2491 2491 Materiales diversos	3,000.00	0.00	3,000.00	862.92	862.92	862.92	862.92	2,137.08
						2511 2511 Sustancias químicas	38,000.00	0.00	38,000.00	36,893.53	36,893.53	36,893.53	36,893.53	1,106.47
						2591 2591 Otros productos químicos	270,000.00	-45,000.00	225,000.00	139,347.72	139,347.72	139,347.72	139,347.72	85,652.28
						2613 2613 Combust p maquinaria	86,000.00	0.00	86,000.00	75,613.85	75,613.85	75,613.85	74,706.25	10,386.15
						2711 2711 Vestuario y uniformes	7,990.00	0.00	7,990.00	7,990.00	7,990.00	7,990.00	7,990.00	0.00
						2721 2721 Prendas de seguridad	1,000.00	600.00	1,600.00	1,000.00	1,000.00	1,000.00	1,000.00	600.00
						2911 2911 Herramientas menores	5,000.00	0.00	5,000.00	289.58	289.58	289.58	289.58	4,710.42
						2941 2941 Ref Eq Computo	3,000.00	0.00	3,000.00	1,054.32	1,054.32	1,054.32	1,054.32	1,945.68
						2961 2961 Ref Eq Transporte	10,000.00	9,000.00	19,000.00	15,707.11	15,707.11	15,707.11	15,707.11	3,292.89
						2981 2981 Ref Otros Equipos	258,390.00	150,000.00	408,390.00	275,572.51	275,572.51	275,572.51	275,572.51	132,817.49
						2991 2991 Ref Otros muebles	3,000.00	0.00	3,000.00	0.00	0.00	0.00	0.00	3,000.00
						3152 3152 Radiolocalización	12,000.00	0.00	12,000.00	0.00	0.00	0.00	0.00	12,000.00
						3321 3321 Serv de diseño	312,500.00	120,000.00	432,500.00	204,192.00	204,192.00	204,192.00	204,192.00	228,308.00
						3451 3451 Seguro de bienes patrimoniales	14,000.00	0.00	14,000.00	14,000.00	14,000.00	14,000.00	14,000.00	0.00
						3511 3511 Cons y mantto Inm	3,500.00	0.00	3,500.00	0.00	0.00	0.00	0.00	3,500.00
						3531 3531 Instal Informat	3,000.00	0.00	3,000.00	0.00	0.00	0.00	0.00	3,000.00
						3551 3551 Mantto Vehic	0.00	1,000.00	1,000.00	444.83	444.83	444.83	444.83	555.17
						3571 3571 Instal Maqy otros	4,000.00	0.00	4,000.00	2,344.13	2,344.13	2,344.13	2,344.13	1,655.87
						3611 3611 Difusión Activ Gub	7,000.00	0.00	7,000.00	880.00	880.00	880.00	880.00	6,120.00
						3751 3751 Viáticos nacionales	1,000.00	0.00	1,000.00	29.00	29.00	29.00	29.00	971.00
						3791 3791 Otros Serv Traslado	1,000.00	0.00	1,000.00	81.00	81.00	81.00	81.00	919.00
						3981 3981 Impuesto sobre nóminas	32,586.96	0.00	32,586.96	27,325.00	27,325.00	27,325.00	27,325.00	5,261.96
				2		* 2 Capital	664,000.00	-85,000.00	579,000.00	0.00	0.00	0.00	0.00	579,000.00
						5231 5231 Camaras fotograficas y de video	4,000.00	0.00	4,000.00	0.00	0.00	0.00	0.00	4,000.00
						5322 5322 Instrumentos de laboratorio	10,000.00	-10,000.00	0.00	0.00	0.00	0.00	0.00	0.00
						6241 6241 División de terrenos	650,000.00	-75,000.00	575,000.00	0.00	0.00	0.00	0.00	575,000.00
E						**** E0080 GERENCIA DE ALCANTARILLADO	0.00	0.00	0.00	-90.00	-90.00	-90.00	-90.00	90.00
	4					*** 41606 RECURSO PROPIO 2016	0.00	0.00	0.00	-90.00	-90.00	-90.00	-90.00	90.00
			31120-8180			** 31120-8180 GERENCIA DE ALCANTARILLADO	0.00	0.00	0.00	-90.00	-90.00	-90.00	-90.00	90.00
				1		* 1 Corriente	0.00	0.00	0.00	-90.00	-90.00	-90.00	-90.00	90.00
						1332 1332 Alimentos para horas extras	0.00	0.00	0.00	-90.00	-90.00	-90.00	-90.00	90.00
E						**** E0090 GERENCIA DE MANTENIMIENTO	16,500,796.63	3,206,771.28	19,707,567.91	17,817,950.11	17,817,950.11	17,817,950.11	17,774,766.36	1,889,617.80
	4					*** 41306 RECURSO PROPIO 2013 REMANENTE	0.00	2,544,951.01	2,544,951.01	1,986,449.09	1,986,449.09	1,986,449.09	1,986,449.09	558,501.92



COMITÉ MUNICIPAL DE AGUA POTABLE Y ALCANTARILLADO DE SALAMANCA, GTO.
ESTADO ANALÍTICO DEL EJERCICIO DEL PRESUPUESTO DE EGRESOS
DEL 1 DE ENERO AL 31 DE DICIEMBRE DE 2016

CFG	CP	CFE	CA-UR	CTG	COG	CONCEPTO	APROBADO	AMPLIACIONES / REDUCCIONES	MODIFICADO	COMPROMETIDO	DEVENGADO	EJERCIDO	PAGADO	SUBEJERCICI O
			31120-8190			** 31120-8190 GERENCIA DE MANTENIMIENTO	0.00	2,544,951.01	2,544,951.01	1,986,449.09	1,986,449.09	1,986,449.09	1,986,449.09	558,501.92
				1		* 1 Corriente	0.00	1,044,951.01	1,044,951.01	938,174.09	938,174.09	938,174.09	938,174.09	106,776.92
					3531	3531 Instal BInformat	0.00	1,044,951.01	1,044,951.01	938,174.09	938,174.09	938,174.09	938,174.09	106,776.92
				2		* 2 Capital < /STRONG>	0.00	1,500,000.00	1,500,000.00	1,048,275.00	1,048,275.00	1,048,275.00	1,048,275.00	451,725.00
					5421	5421 Carrocerías y remolques	0.00	300,000.00	300,000.00	0.00	0.00	0.00	0.00	300,000.00
					5621	5621 Maquinaria y equipo industrial	0.00	1,200,000.00	1,200,000.00	1,048,275.00	1,048,275.00	1,048,275.00	1,048,275.00	151,725.00
				4		*** 41506 RECURSO PROPIO 15	0.00	534,402.37	534,402.37	460,691.70	460,691.70	460,691.70	460,691.70	73,710.67
			31120-8190			** 31120-8190 GERENCIA DE MANTENIMIENTO	0.00	534,402.37	534,402.37	460,691.70	460,691.70	460,691.70	460,691.70	73,710.67
				1		* 1 Corriente	0.00	534,402.37	534,402.37	460,691.70	460,691.70	460,691.70	460,691.70	73,710.67
					2721	2721 Prendas de seguridad	0.00	1,129.61	1,129.61	973.80	973.80	973.80	973.80	155.81
					3531	3531 Instal BInformat	0.00	529,734.76	529,734.76	456,667.90	456,667.90	456,667.90	456,667.90	73,066.86
					3551	3551 Mantto Vehíc	0.00	3,538.00	3,538.00	3,050.00	3,050.00	3,050.00	3,050.00	488.00
				4		*** 41606 RECURSO PROPIO 2016	16,500,796.63	9,000.00	16,509,796.63	15,275,580.27	15,275,580.27	15,275,580.27	15,232,396.52	1,234,216.36
			31120-8190			** 31120-8190 GERENCIA DE MANTENIMIENTO	16,500,796.63	9,000.00	16,509,796.63	15,275,580.27	15,275,580.27	15,275,580.27	15,232,396.52	1,234,216.36
				1		* 1 Corriente	15,440,796.63	41,000.00	15,481,796.63	14,318,558.31	14,318,558.31	14,318,558.31	14,275,374.56	1,163,238.32
					1131	1131 Sueldos Base	2,153,052.73	0.00	2,153,052.73	2,126,115.73	2,126,115.73	2,126,115.73	2,126,115.73	26,937.00
					1133	1133 Día Festivo	2,500.00	0.00	2,500.00	2,500.00	2,500.00	2,500.00	2,500.00	0.00
					1321	1321 Prima Vacacional	80,103.22	0.00	80,103.22	77,167.98	77,167.98	77,167.98	77,167.98	2,935.24
					1322	1322 Prima Dominical	20,721.64	0.00	20,721.64	12,776.08	12,776.08	12,776.08	12,776.08	7,945.56
					1323	1323 Gratificación de fin de año	255,859.95	0.00	255,859.95	252,105.08	252,105.08	252,105.08	252,105.08	3,754.87
					1331	1331 Remun Horas extra	350,000.00	65,000.00	415,000.00	415,000.00	415,000.00	415,000.00	415,000.00	0.00
					1332	1332 Alimentos para horas extras	200,000.00	-65,000.00	135,000.00	131,440.00	131,440.00	131,440.00	131,440.00	3,560.00
					1333	1333 Guardías días no Laborales	6,341.85	0.00	6,341.85	6,341.85	6,341.85	6,341.85	6,341.85	0.00
					1341	1341 Compens Serv Eventua	0.00	9,000.00	9,000.00	9,000.00	9,000.00	9,000.00	9,000.00	0.00
					1413	1413 Aportaciones IMSS	527,497.92	0.00	527,497.92	221,516.59	221,516.59	221,516.59	195,662.34	305,981.33
					1421	1421 Aportaciones INFONAVIT	189,468.64	0.00	189,468.64	125,070.02	125,070.02	125,070.02	123,684.96	64,398.62
					1431	1431 Ahorro para el retiro	213,152.22	0.00	213,152.22	155,261.05	155,261.05	155,261.05	141,010.80	57,891.17
					1511	1511 Cuotas para el fondo de ahorro	9,692.65	0.00	9,692.65	9,692.65	9,692.65	9,692.65	9,692.65	0.00
					1522	1522 Liquid por indem	150,000.00	0.00	150,000.00	76,073.88	76,073.88	76,073.88	76,073.88	73,926.12
					1543	1543 Viáticos CCT Sindicato	34,000.00	0.00	34,000.00	3,825.00	3,825.00	3,825.00	3,825.00	30,175.00
					1544	1544 Prestación Bicicletas	5,400.00	0.00	5,400.00	1,350.00	1,350.00	1,350.00	1,350.00	4,050.00
					1545	1545 Trabajo Insalubre	60,000.00	0.00	60,000.00	60,000.00	60,000.00	60,000.00	60,000.00	0.00
					1546	1546 Canásta Básica	390,000.00	0.00	390,000.00	376,890.30	376,890.30	376,890.30	376,890.30	13,109.70
					1551	1551 Capacitación SP	5,000.00	0.00	5,000.00	0.00	0.00	0.00	0.00	5,000.00
					2111	2111 Materiales y útiles de oficina	15,000.00	0.00	15,000.00	15,000.00	15,000.00	15,000.00	15,000.00	0.00
					2112	2112 Equipos menores de oficina	2,000.00	0.00	2,000.00	1,304.00	1,304.00	1,304.00	1,304.00	696.00
					2141	2141 Mat y útiles Tec In	2,500.00	0.00	2,500.00	2,401.91	2,401.91	2,401.91	2,401.91	98.09
					2142	2142 Equipos Men Tec Inf	1,500.00	0.00	1,500.00	0.00	0.00	0.00	0.00	1,500.00
					2161	2161 Material de limpieza	3,000.00	0.00	3,000.00	1,426.89	1,426.89	1,426.89	1,426.89	1,573.11
					2431	2431 Mat Constr Cal Yes	3,000.00	0.00	3,000.00	379.31	379.31	379.31	379.31	2,620.69
					2461	2461 Material eléctrico y electrónico	4,000,000.00	1,150,000.00	5,150,000.00	5,030,711.47	5,030,711.47	5,030,711.47	5,030,711.47	119,288.53



COMITÉ MUNICIPAL DE AGUA POTABLE Y ALCANTARILLADO DE SALAMANCA, GTO.
ESTADO ANALÍTICO DEL EJERCICIO DEL PRESUPUESTO DE EGRESOS
DEL 1 DE ENERO AL 31 DE DICIEMBRE DE 2016

CFG	CP	CFF	CA-UR	CTG	COG	CONCEPTO	APROBADO	AMPLIACIONES / REDUCCIONES	MODIFICADO	COMPROMETIDO	DEVENGADO	EJERCIDO	PAGADO	SUBEJERCICI O
					2471	2471 Estructuras y manufacturas	100,000.00	0.00	100,000.00	97,399.96	97,399.96	97,399.96	97,399.96	2,600.04
					2491	2491 Materiales diversos	1,500,000.00	-1,120,000.00	380,000.00	373,783.42	373,783.42	373,783.42	373,783.42	6,216.58
					2613	2613 Combust p maquinaria	465,000.00	150,000.00	615,000.00	606,583.28	606,583.28	606,583.28	604,889.09	8,416.72
					2711	2711 Vestuario y uniformes	60,000.00	40,000.00	100,000.00	96,480.00	96,480.00	96,480.00	96,480.00	3,520.00
					2721	2721 Prendas de seguridad	0.00	20,000.00	20,000.00	13,925.60	13,925.60	13,925.60	13,925.60	6,074.40
					2911	2911 Herramientas menores	200,000.00	30,000.00	230,000.00	219,647.12	219,647.12	219,647.12	219,647.12	10,352.88
					2941	2941 Ref Eq Comput o	150,000.00	-53,000.00	97,000.00	96,639.26	96,639.26	96,639.26	96,639.26	360.74
					2961	2961 Ref Eq Transporte	100,000.00	15,000.00	115,000.00	113,018.52	113,018.52	113,018.52	113,018.52	1,981.48
					2981	2981 Ref Otros Equipos	10,000.00	0.00	10,000.00	9,690.37	9,690.37	9,690.37	9,690.37	309.63
					3341	3341 Servicios de capacitación	200,000.00	0.00	200,000.00	34,143.75	34,143.75	34,143.75	34,143.75	165,856.25
					3381	3381 Servicios de vigilancia	300,000.00	0.00	300,000.00	262,629.23	262,629.23	262,629.23	262,629.23	37,370.77
					3451	3451 Seguro de bienes patrimoniales	0.00	80,000.00	80,000.00	72,548.97	72,548.97	72,548.97	72,548.97	7,451.03
					3471	3471 Fletes y maniobras	5,000.00	-5,000.00	0.00	0.00	0.00	0.00	0.00	0.00
					3521	3521 Instal Mobil Adm	5,000.00	0.00	5,000.00	3,522.41	3,522.41	3,522.41	3,522.41	1,477.59
					3531	3531 Instal Blnformat	1,000,000.00	-40,000.00	960,000.00	942,966.21	942,966.21	942,966.21	942,966.21	17,033.79
					3551	3551 Mantto Veh íc	25,000.00	30,000.00	55,000.00	34,120.54	34,120.54	34,120.54	34,120.54	20,879.46
					3571	3571 Instal Maqy otros	2,500,000.00	-250,000.00	2,250,000.00	2,165,089.05	2,165,089.05	2,165,089.05	2,165,089.05	84,910.95
					3581	3581 Serv Limpieza	15,000.00	-15,000.00	0.00	0.00	0.00	0.00	0.00	0.00
					3721	3721 Pasajes terr Nac	10,000.00	0.00	10,000.00	0.00	0.00	0.00	0.00	10,000.00
					3751	3751 Viáticos nacionales	10,000.00	0.00	10,000.00	0.00	0.00	0.00	0.00	10,000.00
					3791	3791 Otros Serv Traslado	8,000.00	0.00	8,000.00	0.00	0.00	0.00	0.00	8,000.00
					3921	3921 Otros impuestos y derechos	5,000.00	0.00	5,000.00	3,634.83	3,634.83	3,634.83	3,634.83	1,365.17
					3981	3981 Impuesto sobre nóminas	93,005.81	0.00	93,005.81	59,386.00	59,386.00	59,386.00	59,386.00	33,619.81
				2		* 2 Capital	1,060,000.00	-32,000.00	1,028,000.00	957,021.96	957,021.96	957,021.96	957,021.96	70,978.04
					5111	5111 Muebles de oficina y estantería	50,000.00	10,000.00	60,000.00	54,300.75	54,300.75	54,300.75	54,300.75	5,699.25
					5151	5151 Computadoras y equipo periférico	100,000.00	45,000.00	145,000.00	135,160.55	135,160.55	135,160.55	135,160.55	9,839.45
					5231	5231 Camaras fotograficas y de video	10,000.00	181,000.00	191,000.00	179,854.35	179,854.35	179,854.35	179,854.35	11,145.65
					5641	5641 Sist AA calefacció	0.00	20,000.00	20,000.00	16,379.31	16,379.31	16,379.31	16,379.31	3,620.69
					5651	5651 Eq Comunicación	100,000.00	-41,000.00	59,000.00	28,769.36	28,769.36	28,769.36	28,769.36	30,230.64
					5671	5671 Herramientas	0.00	30,000.00	30,000.00	22,557.24	22,557.24	22,557.24	22,557.24	7,442.76
					5911	5911 Software	150,000.00	-134,259.08	15,740.92	14,281.60	14,281.60	14,281.60	14,281.60	1,459.32
					5971	5971 Licencia informatica	0.00	64,259.08	64,259.08	63,199.69	63,199.69	63,199.69	63,199.69	1,059.39
					6291	6291 Trabajos de acabados	650,000.00	-207,000.00	443,000.00	442,519.11	442,519.11	442,519.11	442,519.11	480.89
	7					*** 71601 RECURSO MUNICIPAL	0.00	118,417.90	118,417.90	95,229.05	95,229.05	95,229.05	95,229.05	23,188.85
			31120-8190			** 31120-8190 GERENCIA DE MAN TENIMIENTO	0.00	118,417.90	118,417.90	95,229.05	95,229.05	95,229.05	95,229.05	23,188.85
				1		* 1 Corriente	0.00	118,417.90	118,417.90	95,229.05	95,229.05	95,229.05	95,229.05	23,188.85
					1511	1511 Cuotas para el fondo de ahorro	0.00	118,417.90	118,417.90	95,229.05	95,229.05	95,229.05	95,229.05	23,188.85
	K					**** K0033 REMODELACION DE LAS OFC BASE 2	0.00	1,906,329.11	1,906,329.11	1,185,643.88	1,185,643.88	1,185,643.88	1,185,643.88	720,685.23
						*** 41406 RECURSO PROPIO 2014	0.00	1,906,329.11	1,906,329.11	1,185,643.88	1,185,643.88	1,185,643.88	1,185,643.88	720,685.23
			31120-8140			** 31120-8140 GER DE ING. Y PROYEC	0.00	1,906,329.11	1,906,329.11	1,185,643.88	1,185,643.88	1,185,643.88	1,185,643.88	720,685.23
				2		* 2 Capital	0.00	1,906,329.11	1,906,329.11	1,185,643.88	1,185,643.88	1,185,643.88	1,185,643.88	720,685.23



COMITÉ MUNICIPAL DE AGUA POTABLE Y ALCANTARILLADO DE SALAMANCA, GTO.
ESTADO ANALÍTICO DEL EJERCICIO DEL PRESUPUESTO DE EGRESOS
DEL 1 DE ENERO AL 31 DE DICIEMBRE DE 2016

CFG	CP	CFE	CA-UR	CTG	COG	CONCEPTO	APROBADO	AMPLIACIONES / REDUCCIONES	MODIFICADO	COMPROMETIDO	DEVENGADO	EJERCIDO	PAGADO	SUBEJERCICIO
					6241	6241 División de terrenos	0.00	1,906,329.11	1,906,329.11	1,185,643.88	1,185,643.88	1,185,643.88	1,185,643.88	720,685.23
K						**** K0036 BARDAS ALMACEN BASE 31	0.00	605,290.14	605,290.14	309,915.95	309,915.95	309,915.95	309,915.95	295,374.19
	4					*** 41406 RECURSO PROPIO 2014	0.00	605,290.14	605,290.14	309,915.95	309,915.95	309,915.95	309,915.95	295,374.19
			31120-8140			** 31120-8140 GER DE ING. Y PROYEC	0.00	605,290.14	605,290.14	309,915.95	309,915.95	309,915.95	309,915.95	295,374.19
				2		* 2 Capital	0.00	605,290.14	605,290.14	309,915.95	309,915.95	309,915.95	309,915.95	295,374.19
					6221	6221 Edificación no habitacional	0.00	605,290.14	605,290.14	309,915.95	309,915.95	309,915.95	309,915.95	295,374.19
K						**** K0037 L CONDUCCION POZO 10	0.00	106,661.76	106,661.76	91,949.60	91,949.60	91,949.60	91,949.60	14,712.16
	4					*** 41506 RECURSO PROPIO 15	0.00	106,661.76	106,661.76	91,949.60	91,949.60	91,949.60	91,949.60	14,712.16
			31120-8140			** 31120-8140 GER DE ING. Y PROYEC	0.00	106,661.76	106,661.76	91,949.60	91,949.60	91,949.60	91,949.60	14,712.16
				2		* 2 Capital	0.00	106,661.76	106,661.76	91,949.60	91,949.60	91,949.60	91,949.60	14,712.16
					6231	6231 Constr de obras	0.00	106,661.76	106,661.76	91,949.60	91,949.60	91,949.60	91,949.60	14,712.16
K						**** K0040 DISTRI HIDROMETRICOS	0.00	66,907.42	66,907.42	57,678.75	57,678.75	57,678.75	57,678.75	9,228.67
	4					*** 41506 RECURSO PROPIO 15	0.00	66,907.42	66,907.42	57,678.75	57,678.75	57,678.75	57,678.75	9,228.67
			31120-8140			** 31120-8140 GER DE ING. Y PROYEC	0.00	66,907.42	66,907.42	57,678.75	57,678.75	57,678.75	57,678.75	9,228.67
				2		* 2 Capital	0.00	66,907.42	66,907.42	57,678.75	57,678.75	57,678.75	57,678.75	9,228.67
					6141	6141 División terrenos	0.00	66,907.42	66,907.42	57,678.75	57,678.75	57,678.75	57,678.75	9,228.67
K						**** K0042 TANQUE ELEVADO SEC B	0.00	35,637.15	35,637.15	30,721.67	30,721.67	30,721.67	30,721.67	4,915.48
	4					*** 41506 RECURSO PROPIO 15	0.00	35,637.15	35,637.15	30,721.67	30,721.67	30,721.67	30,721.67	4,915.48
			31120-8140			** 31120-8140 GER DE ING. Y PROYEC	0.00	35,637.15	35,637.15	30,721.67	30,721.67	30,721.67	30,721.67	4,915.48
				2		* 2 Capital	0.00	35,637.15	35,637.15	30,721.67	30,721.67	30,721.67	30,721.67	4,915.48
					6231	6231 Constr de obras	0.00	35,637.15	35,637.15	30,721.67	30,721.67	30,721.67	30,721.67	4,915.48
K						**** K0046 ALMACEN Y CASSETAS B-	0.00	950,000.00	950,000.00	266,354.36	266,354.36	266,354.36	266,354.36	683,645.64
	4					*** 41506 RECURSO PROPIO 15	0.00	950,000.00	950,000.00	266,354.36	266,354.36	266,354.36	266,354.36	683,645.64
			31120-8140			** 31120-8140 GER DE ING. Y PROYEC	0.00	950,000.00	950,000.00	266,354.36	266,354.36	266,354.36	266,354.36	683,645.64
				2		* 2 Capital	0.00	950,000.00	950,000.00	266,354.36	266,354.36	266,354.36	266,354.36	683,645.64
					6221	6221 Edificación no habitacional	0.00	950,000.00	950,000.00	266,354.36	266,354.36	266,354.36	266,354.36	683,645.64
K						**** K0047 ADAPTAR SALA CAPACIT	0.00	950,000.00	950,000.00	380,812.65	380,812.65	380,812.65	380,812.65	569,187.35
	4					*** 41506 RECURSO PROPIO 15	0.00	950,000.00	950,000.00	380,812.65	380,812.65	380,812.65	380,812.65	569,187.35
			31120-8140			** 31120-8140 GER DE ING. Y PROYEC	0.00	950,000.00	950,000.00	380,812.65	380,812.65	380,812.65	380,812.65	569,187.35
				2		* 2 Capital	0.00	950,000.00	950,000.00	380,812.65	380,812.65	380,812.65	380,812.65	569,187.35
					6221	6221 Edificación no habitacional	0.00	300,000.00	300,000.00	240,842.65	240,842.65	240,842.65	240,842.65	59,157.35
					6241	6241 División de terrenos	0.00	650,000.00	650,000.00	139,970.00	139,970.00	139,970.00	139,970.00	510,030.00
K						**** K0049 NUEVO ARCOTECHO B-31	0.00	2,100,000.00	2,100,000.00	1,534,492.36	1,534,492.36	1,534,492.36	1,534,492.36	565,507.64
	4					*** 41506 RECURSO PROPIO 15	0.00	2,100,000.00	2,100,000.00	1,534,492.36	1,534,492.36	1,534,492.36	1,534,492.36	565,507.64
			31120-8140			** 31120-8140 GER DE ING. Y PROYEC	0.00	2,100,000.00	2,100,000.00	1,534,492.36	1,534,492.36	1,534,492.36	1,534,492.36	565,507.64
				2		* 2 Capital	0.00	2,100,000.00	2,100,000.00	1,534,492.36	1,534,492.36	1,534,492.36	1,534,492.36	565,507.64
					6221	6221 Edificación no habitacional	0.00	2,100,000.00	2,100,000.00	1,534,492.36	1,534,492.36	1,534,492.36	1,534,492.36	565,507.64
K						**** K0053 AGUA POT PALO BLANCO	0.00	3,034,397.32	3,034,397.32	2,542,686.78	2,542,686.78	2,542,686.78	2,542,686.78	491,710.54
	7					*** 71501 APORTACIÓN MUNICIPAL	0.00	3,034,397.32	3,034,397.32	2,542,686.78	2,542,686.78	2,542,686.78	2,542,686.78	491,710.54
			31120-8140			** 31120-8140 GER DE ING. Y PROYEC	0.00	3,034,397.32	3,034,397.32	2,542,686.78	2,542,686.78	2,542,686.78	2,542,686.78	491,710.54
				2		* 2 Capital	0.00	3,034,397.32	3,034,397.32	2,542,686.78	2,542,686.78	2,542,686.78	2,542,686.78	491,710.54



COMITÉ MUNICIPAL DE AGUA POTABLE Y ALCANTARILLADO DE SALAMANCA, GTO.
ESTADO ANALÍTICO DEL EJERCICIO DEL PRESUPUESTO DE EGRESOS
DEL 1 DE ENERO AL 31 DE DICIEMBRE DE 2016

CFG	CP	CFE	CA-UR	CTG	COG	CONCEPTO	APROBADO	AMPLIACIONES / REDUCCIONES	MODIFICADO	COMPROMETIDO	DEVENGADO	EJERCIDO	PAGADO	SUBEJERCICIO
					6141	6141 División terrenos	0.00	3,034,397.32	3,034,397.32	2,542,686.78	2,542,686.78	2,542,686.78	2,542,686.78	491,710.54
K						**** K0056 EST GEOFISICO POZO	0.00	164,114.01	164,114.01	141,477.60	141,477.60	141,477.60	141,477.60	22,636.41
	4					*** 41506 RECURSO PROPIO 15	0.00	164,114.01	164,114.01	141,477.60	141,477.60	141,477.60	141,477.60	22,636.41
		*				** 31120-8140 GER DE ING. Y PROYEC	0.00	164,114.01	164,114.01	141,477.60	141,477.60	141,477.60	141,477.60	22,636.41
				2		* 2 Capital	0.00	164,114.01	164,114.01	141,477.60	141,477.60	141,477.60	141,477.60	22,636.41
					6231	6231 Constr de obras	0.00	164,114.01	164,114.01	141,477.60	141,477.60	141,477.60	141,477.60	22,636.41
		** K0061 P				*** K0061 POZO PALO BLANCO	0.00	2,865,470.72	2,865,470.72	2,151,959.49	2,151,959.49	2,151,959.49	2,151,959.49	713,511.23
	7					*** 71501 APORTACIÓN MUNICIPAL	0.00	2,865,470.72	2,865,470.72	2,151,959.49	2,151,959.49	2,151,959.49	2,151,959.49	713,511.23
			31120-8140			** 31120-8140 GER DE ING. Y PROYEC	0.00	2,865,470.72	2,865,470.72	2,151,959.49	2,151,959.49	2,151,959.49	2,151,959.49	713,511.23
				2		* 2 Capital	0.00	2,865,470.72	2,865,470.72	2,151,959.49	2,151,959.49	2,151,959.49	2,151,959.49	713,511.23
					6 23	6 231 Constr de obras	0.00	2,865,470.72	2,865,470.72	2,151,959.49	2,151,959.49	2,151,959.49	2,151,959.49	713,511.23
K						**** K0065 MTTO DE 3 TANQUE	0.00	1,320,000.00	1,320,000.00	1,140,427.42	1,140,427.42	1,140,427.42	1,140,427.42	179,572.58
	4					*** 41506 RECURSO PROPIO 15	0.00	1,320,000.00	1,320,000.00	1,140,427.42	1,140,427.42	1,140,427.42	1,140,427.42	179,572.58
			31120-8140			** 31120-8140 GER DE ING. Y PROYEC	0.00	1,320,000.00	1,320,000.00	1,140,427.42	1,140,427.42	1,140,427.42	1,140,427.42	179,572.58
				2		* 2 Capital	0.00	1,320,000.00	1,320,000.00	1,140,427.42	1,140,427.42	1,140,427.42	1,140,427.42	179,572.58
					6231	6231 Constr de obras	0.00	1,320,000.00	1,320,000.00	1,140,427.42	1,140,427.42	1,140,427.42	1,140,427.42	179,572.58
K						**** K0066 PROY MACROMEDIDORES	0.00	200,000.00	200,000.00	172,401.03	172,401.03	172,401.03	172,401.03	27,598.97
	4					*** 41506 RECURSO PROPIO 15	0.00	200,000.00	200,000.00	172,401.03	172,401.03	172,401.03	172,401.03	27,598.97
			31120-8140			** 31120-8140 GER DE ING. Y PROYEC	0.00	200,000.00	200,000.00	172,401.03	172,401.03	172,401.03	172,401.03	27,598.97
				2		* 2 Capital	0.00	200,000.00	200,000.00	172,401.03	172,401.03	172,401.03	172,401.03	27,598.97
					6231	6231 Constr de obras	0.00	200,000.00	200,000.00	172,401.03	172,401.03	172,401.03	172,401.03	27,598.97
K						**** K0068 REHAB AP SECTOR A	0.00	4,612,390.65	4,612,390.65	3,639,795.22	3,639,795.22	3,639,795.22	1,853,070.25	972,595.43
		*				*** 41606 RECURSO PROPIO 2016	0.00	1,522,500.00	1,522,500.00	1,087,688.99	1,087,688.99	1,087,688.99	551,671.46	434,811.01
			31120-8140			** 31120-8140 GER DE ING. Y PROYEC	0.00	1,522,500.00	1,522,500.00	1,087,688.99	1,087,688.99	1,087,688.99	551,671.46	434,811.01
				2		* 2 Capital	0.00	1,522,500.00	1,522,500.00	1,087,688.99	1,087,688.99	1,087,688.99	551,671.46	434,811.01
					6141	6141 División terrenos	0.00	1,522,500.00	1,522,500.00	1,087,688.99	1,087,688.99	1,087,688.99	551,671.46	434,811.01
	6					*** 61602 CONVENIO REC ESTATAL 2016	0.00	3,089,890.65	3,089,890.65	2,552,106.23	2,552,106.23	2,552,106.23	1,301,398.79	537,784.42
			31120-8140			** 31120-8140 GER DE ING. Y PROYEC	0.00	3,089,890.65	3,089,890.65	2,552,106.23	2,552,106.23	2,552,106.23	1,301,398.79	537,784.42
				2		* 2 Capital	0.00	3,089,890.65	3,089,890.65	2,552,106.23	2,552,106.23	2,552,106.23	1,301,398.79	537,784.42
					6141	6141 División terrenos	0.00	3,089,890.65	3,089,890.65	2,552,106.23	2,552,106.23	2,552,106.23	1,301,398.79	537,784.42
K						**** K0071 ESTUDIO POZO MANCERA	0.00	293,655.77	293,655.77	226,800.57	226,800.57	226,800.57	226,800.57	66,855.20
	4					*** 41506 RECURSO PROPIO 15	0.00	293,655.77	293,655.77	226,800.57	226,800.57	226,800.57	226,800.57	66,855.20
			31120-8140			** 31120-8140 GER DE ING. Y PROYEC	0.00	293,655.77	293,655.77	226,800.57	226,800.57	226,800.57	226,800.57	66,855.20
				2		* 2 Capital	0.00	293,655.77	293,655.77	226,800.57	226,800.57	226,800.57	226,800.57	66,855.20
					6231	6231 Constr de obras	0.00	293,655.77	293,655.77	226,800.57	226,800.57	226,800.57	226,800.57	66,855.20
K						**** K0073 RE 10 MACROMEDIDORES	0.00	1,558,439.44	1,558,439.44	471,905.34	471,905.34	471,905.34	0.00	1,086,534.10
	4					*** 41606 RECURSO PROPIO 2016	0.00	958,439.44	958,439.44	303,954.23	303,954.23	303,954.23	0.00	654,485.21
			31120-8140			** 31120-8140 GER DE ING. Y PROYEC	0.00	958,439.44	958,439.44	303,954.23	303,954.23	303,954.23	0.00	654,485.21
				2		* 2 Capital	0.00	958,439.44	958,439.44	303,954.23	303,954.23	303,954.23	0.00	654,485.21
					6241	6241 División de terrenos	0.00	958,439.44	958,439.44	303,954.23	303,954.23	303,954.23	0.00	654,485.21
	6					*** 61602 CONVENIO REC ESTATAL 2016 < /TH>	0.00	600,000.00	600,000.00	167,951.11	167,951.11	167,951.11	0.00	432,048.89



COMITÉ MUNICIPAL DE AGUA POTABLE Y ALCANTARILLADO DE SALAMANCA, GTO.
ESTADO ANALÍTICO DEL EJERCICIO DEL PRESUPUESTO DE EGRESOS
DEL 1 DE ENERO AL 31 DE DICIEMBRE DE 2016

CFG	CP	CFE	CA-UR	CTG	COG	CONCEPTO	APROBADO	AMPLIACIONES / REDUCCIONES	MODIFICADO	COMPROMETIDO	DEVENGADO	EJERCIDO	PAGADO	SUBEJERCICIO
			31120-8140			** 31120-8140 GER DE ING. Y PROYEC	0.00	600,000.00	600,000.00	167,951.11	167,951.11	167,951.11	0.00	432,048.89
				2		* 2 Capital	0.00	600,000.00	600,000.00	167,951.11	167,951.11	167,951.11	0.00	432,048.89
					6241	6241 División de terrenos	0.00	600,000.00	600,000.00	167,951.11	167,951.11	167,951.11	0.00	432,048.89
K						**** K0074 PLAN DE DESARROLLO I	0.00	450,000.00	450,000.00	294,077.17	294,077.17	294,077.17	88,223.15	155,922.83
		4				*** 41606 RE CURSO PROPIO 2016	0.00	90,000.00	90,000.00	58,815.44	58,815.44	58,815.44	17,644.63	31,184.56
			31120-8140			** 31120-8140 GER DE ING. Y PROYEC	0.00	90,000.00	90,000.00	58,815.44	58,815.44	58,815.44	17,644.63	31,184.56
				2		* 2 Capital	0.00	90,000.00	90,000.00	58,815.44	58,815.44	58,815.44	17,644.63	31,184.56
					6311	6311 Estudios e investigaciones	0.00	90,000.00	90,000.00	58,815.44	58,815.44	58,815.44	17,644.63	31,184.56
		6				*** 61602 CONVENIO REC ESTATAL 2016	0.00	360,000.00	360,000.00	235,261.73	235,261.73	235,261.73	70,578.52	124,738.27
			31120-8140			** 31120-8140 GER DE ING. Y PROYEC	0.00	360,000.00	360,000.00	235,261.73	235,261.73	235,261.73	70,578.52	124,738.27
				2		* 2 Capital	0.00	360,000.00	360,000.00	235,261.73	235,261.73	235,261.73	70,578.52	124,738.27
					6311	6311 Estudios e investigaciones	0.00	360,000.00	360,000.00	235,261.73	235,261.73	235,261.73	70,578.52	124,738.27
K						**** K0075 SUM-INS DE 5000 MIMD	0.00	4,587,858.00	4,587,858.00	2,931,337.50	2,931,337.50	2,931,337.50	1,592,000.00	1,656,520.50
		4				*** 41606 RECURSO PROPIO 2016	0.00	2,487,858.00	2,487,858.00	1,560,937.22	1,560,937.22	1,560,937.22	847,740.00	926,920.78
			31120-8140			** 31120-8140 GER DE ING. Y PROYEC	0.00	2,487,858.00	2,487,858.00	1,560,937.22	1,560,937.22	1,560,937.22	847,740.00	926,920.78
				2		* 2 Capital	0.00	2,487,858.00	2,487,858.00	1,560,937.22	1,560,937.22	1,560,937.22	847,740.00	926,920.78
					6141	6141 División terrenos	0.00	2,487,858.00	2,487,858.00	1,560,937.22	1,560,937.22	1,560,937.22	847,740.00	926,920.78
		6				*** 61602 CONVENIO REC ESTATAL 2016	0.00	2,100,000.00	2,100,000.00	1,370,400.28	1,370,400.28	1,370,400.28	744,260.00	729,599.72
			31120-8140			** 31120-8140 GER DE ING. Y PROYEC	0.00	2,100,000.00	2,100,000.00	1,370,400.28	1,370,400.28	1,370,400.28	744,260.00	729,599.72
				2		* 2 Capital	0.00	2,100,000.00	2,100,000.00	1,370,400.28	1,370,400.28	1,370,400.28	744,260.00	729,599.72
					6141	6141 División terrenos	0.00	2,100,000.00	2,100,000.00	1,370,400.28	1,370,400.28	1,370,400.28	744,260.00	729,599.72
K						**** K0077 DISTritos H SECT B1	0.00	2,948,001.88	2,948,001.88	0.00	0.00	0.00	0.00	2,948,001.88
		4				*** 41606 RECURSO PROPIO 2016	0.00	2,948,001.88	2,948,001.88	0.00	0.00	0.00	0.00	2,948,001.88
			31120-8140			** 31120-8140 GER DE ING. Y PROYEC	0.00	2,948,001.88	2,948,001.88	0.00	0.00	0.00	0.00	2,948,001.88
				2		* 2 Capital	0.00	2,948,001.88	2,948,001.88	0.00	0.00	0.00	0.00	2,948,001.88
					6141	6141 División terrenos	0.00	2,948,001.88	2,948,001.88	0.00	0.00	0.00	0.00	2,948,001.88
K						**** K0083 PROY AGUA-TOMA SEC D	0.00	450,000.00	450,000.00	0.00	0.00	0.00	0.00	450,000.00
		4				*** 41606 RECURSO PROPIO 2016	0.00	450,000.00	450,000.00	0.00	0.00	0.00	0.00	450,000.00
			31120-8140			** 31120-8140 GER DE ING. Y PROYEC	0.00	450,000.00	450,000.00	0.00	0.00	0.00	0.00	450,000.00
				2		* 2 Capital	0.00	450,000.00	450,000.00	0.00	0.00	0.00	0.00	450,000.00
					6141	6141 División terrenos	0.00	450,000.00	450,000.00	0.00	0.00	0.00	0.00	450,000.00
K						**** K0084 PROY AGUA-TOMA SEC B	0.00	200,000.00	200,000.00	0.00	0.00	0.00	0.00	200,000.00
		4				*** 41506 RECURSO PROPIO 15	0.00	200,000.00	200,000.00	0.00	0.00	0.00	0.00	200,000.00
			31120-8140			** 31120-8140 GER DE ING. Y PROYEC	0.00	200,000.00	200,000.00	0.00	0.00	0.00	0.00	200,000.00
				2		* 2 Capital	0.00	200,000.00	200,000.00	0.00	0.00	0.00	0.00	200,000.00
					6141	6141 División terrenos	0.00	200,000.00	200,000.00	0.00	0.00	0.00	0.00	200,000.00
K						**** K0085 PRO TANQUE COMALEROS	0.00	2,000,000.00	2,000,000.00	0.00	0.00	0.00	0.00	2,000,000.00
		4				*** 41506 RECURSO PROPIO 15	0.00	2,000,000.00	2,000,000.00	0.00	0.00	0.00	0.00	2,000,000.00
			31120-8140			** 31120-8140 GER DE ING. Y PROYEC	0.00	2,000,000.00	2,000,000.00	0.00	0.00	0.00	0.00	2,000,000.00
				2		* 2 Capital	0.00	2,000,000.00	2,000,000.00	0.00	0.00	0.00	0.00	2,000,000.00
					6231	6231 Constr de obras	0.00	2,000,000.00	2,000,000.00	0.00	0.00	0.00	0.00	2,000,000.00



COMITÉ MUNICIPAL DE AGUA POTABLE Y ALCANTARILLADO DE SALAMANCA, GTO.
ESTADO ANALÍTICO DEL EJERCICIO DEL PRESUPUESTO DE EGRESOS
DEL 1 DE ENERO AL 31 DE DICIEMBRE DE 2016

CFG	CP	CFF	CA-UR	CTG	COG	CONCEPTO	APROBADO	AMPLIACIONES / REDUCCIONES	MODIFICADO	COMPROMETIDO	DEVENGADO	EJERCIDO	PAGADO	SUBEJERCICIO
K						**** K0086 R 10 MACROMEDIDORES	0.00	200,000.00	200,000.00	0.00	0.00	0.00	0.00	200,000.00
	4					*** 41506 RECURSO PROPIO 15	0.00	200,000.00	200,000.00	0.00	0.00	0.00	0.00	200,000.00
			31120-8140			** 31120-8140 GER DE ING. Y PROYEC	0.00	200,000.00	200,000.00	0.00	0.00	0.00	0.00	200,000.00
				2		* 2 Capital	0.00	200,000.00	200,000.00	0.00	0.00	0.00	0.00	200,000.00
					6241	6241 División de terrenos	0.00	200,000.00	200,000.00	0.00	0.00	0.00	0.00	200,000.00



COMITÉ MUNICIPAL DE AGUA POTABLE Y ALCANTARILLADO DE SALAMANCA, GTO.
ESTADO ANALÍTICO DEL EJERCICIO DEL PRESUPUESTO DE EGRESOS CLASIFICACIÓN ECONÓMICA (POR TIPO DE GASTO)
DEL 1 DE ENERO AL 31 DE DICIEMBRE DE 2016

CTG	CONCEPTO	APROBADO	AMPLIACIONES / REDUCCIONES	MODIFICADO	DEVENGADO	PAGADO	SUBEJERCICIO
	PRESUPUESTO DE EGRESOS	199,922,154.84	78,863,661.22	278,785,816.06	190,822,205.24	183,747,597.58	87,963,610.82
1	Gasto Corriente	154,391,894.84	4,391,375.63	158,783,270.47	135,178,333.83	132,137,081.58	23,604,936.64
2	Gasto de Capital	43,332,525.00	74,472,285.59	117,804,810.59	53,474,391.41	49,441,036.00	64,330,419.18
3	Amortización de la Deuda y Disminución de Pasivos	2,197,735.00	0	2,197,735.00	2,169,480.00	2,169,480.00	28,255.00
4	Pensiones y Jubilaciones	0.00	0.00	0.00	0.00	0.00	0.00
5	Participaciones	0.00	0.00	0.00	0.00	0.00	0.00



COMITÉ MUNICIPAL DE AGUA POTABLE Y ALCANTARILLADO DE SALAMANCA, GTO.
ESTADO ANALÍTICO DEL EJERCICIO DEL PRESUPUESTO DE EGRESOS CLASIFICACIÓN ADMINISTRATIVA
DEL 1 DE ENERO AL 31 DE DICIEMBRE DE 2016

CA-UR	CONCEPTO	APROBADO	AMPLIACIONES / REDUCCIONES	MODIFICADO	DEVENGADO	PAGADO	SUBEJERCICIO
	PRESUPUESTO DE EGRESOS	199,922,154.84	78,863,661.22	278,785,816.06	190,822,205.24	183,747,597.58	87,963,610.82
3 3	SECTOR PUBLICO MUNICIPAL	199,922,154.84	78,863,661.22	278,785,816.06	190,822,205.24	183,747,597.58	87,963,610.82
31 31	NO FINANCIERO	199,922,154.84	78,863,661.22	278,785,816.06	190,822,205.24	183,747,597.58	87,963,610.82
311 311	GOBIERNO GENERAL MUNICIPAL	199,922,154.84	78,863,661.22	278,785,816.06	190,822,205.24	183,747,597.58	87,963,610.82
3112	3112 Entidades Paraestatales	199,922,154.84	78,863,661.22	278,785,816.06	190,822,205.24	183,747,597.58	87,963,610.82
31120-	31120 Entidades Paraestatales	199,922,154.84	78,863,661.22	278,785,816.06	190,822,205.24	183,747,597.58	87,963,610.82
31120-8110	31120-8110 GERENCIA GENERAL	6,851,079.78	1,356,728.10	8,207,807.88	6,687,612.80	6,631,386.28	1,520,195.08
31120-8120	31120-8120 GERENCIA ADMINISTRATIVA	26,138,377.50	657,689.70	26,796,067.20	23,510,579.23	23,281,217.40	3,285,487.97
31120-8130	31120-8130 GERENCIA DE AGUA POTABLE	43,584,248.44	853,963.95	44,438,212.39	37,924,351.45	35,964,043.27	6,513,860.94
31120-8140	31120-8140 GERENCIA DE INGENIERIA Y PROYECTOS	47,454,805.91	68,859,552.41	116,314,358.32	52,156,564.68	48,052,207.24	64,157,793.64
31120-8150	31120-8150 GERENCIA COMERCIAL	19,123,390.87	17,640.00	19,141,030.87	17,142,933.17	16,992,547.84	1,998,097.70
31120-8160	31120-8160 GERENCIA JURIDICO	1,894,800.90	-110,000.00	1,784,800.90	1,281,271.11	1,269,109.99	503,529.79
31120-8170	31120-8170 GERENCIA CALIDAD DEL AGUA	3,918,815.05	585,582.93	4,504,397.98	3,026,254.88	3,017,139.84	1,478,143.10
31120-8175	31120-8175 GER PLANTA TRATAMIENTO AGUA RESIDUAL	12,723,962.55	-16,302.83	12,707,659.72	9,002,234.40	8,604,326.86	3,705,425.32
31120-8180	31120-8180 GERENCIA DE ALCANTARILLADO	21,731,877.21	3,452,035.68	25,183,912.89	22,272,453.41	22,160,852.50	2,911,459.48
31120-8190	31120-8190 GERENCIA DE MANTENIMIENTO	16,500,796.63	3,206,771.28	19,707,567.91	17,817,950.11	17,774,766.36	1,889,617.80



COMITÉ MUNICIPAL DE AGU APOTABLE Y ALCANTARILLADO DE SALAMANCA, GTO
ENDEUDAMIENTO NETO
DEL 1 DE ENERO AL 31 DE DICIEMBRE DE 2016

IDENTIFICACIÓN DE CRÉDITO O INSTRUMENTO	CONTRATACIÓN (A)	AMORTIZACIÓN (B)	ENDEUDAMIENTO NETO
Creditos Bancarios			
Banco del Bajío SA	0.00	2,169,480.00	-2,169,480.00
			0.00
			0.00
			0.00
			0.00
			0.00
			0.00
Total Créditos Bancarios	0.00	2,169,480.00	-2,169,480.00
Otros Instrumentos de Deuda			
			0.00
			0.00
			0.00
			0.00
			0.00
			0.00
			0.00
			0.00
			0.00
Total Otros Instrumentos de Deuda	0.00	0.00	0.00
TOTAL	0.00	2,169,480.00	-2,169,480.00



COMITÉ MUNICIPAL DE AGUA POTABLE Y ALCANTARILLADO DE SALAMANCA, GTO.
INTERESES DE LA DEUDA
DEL 1 DE ENERO AL 31 DE DICIEMBRE DE 2016

IDENTIFICACIÓN DE CRÉDITO O INSTRUMENTO	DEVENGADO	PAGADO
Creditos Bancarios		
Banco del Bajío SA	1,357,474.10	1,357,474.10
Total Créditos Bancarios	1,357,474.10	1,357,474.10
Otros Instrumentos de Deuda		
Total Otros Instrumentos de Deuda	0.00	0.00
TOTAL	1,357,474.10	1,357,474.10



COMITÉ MUNICIPAL DE AGUA POTABLE Y ALCANTARILLADO DE SALAMANCA, GTO.
 FLUJO DE FONDOS (INDICADORES DE LA POSTURA FISCAL)
 DEL 1 DE ENERO AL 31 DE DICIEMBRE DE 2016

CONCEPTO	ESTIMADO / APROBADO	DEVENGADO	RECAUDADO / PAGADO
900001 I. Ingresos Presupuestarios (I=1+2)	199,922,154.84	254,955,360.49	234,010,219.98
1. Ingresos del Gobierno de la Entidad Federativa / Municipio			
2. Ingresos del Sector Paraestatal / Paramunicipal	199,922,155	254,955,360	234,010,220
900002 II. Egresos Presupuestarios (II=3+4)	197,724,419.84	188,652,725.24	181,578,117.58
3. Egresos del Gobierno de la Entidad Federativa / Municipio			
4. Egresos del Sector Paraestatal / Paramunicipal	197,724,420	188,652,725	181,578,118
900003 III. Balance Presupuestario (Superávit o Déficit) (III = I - II)	2,197,735.00	66,302,635.25	52,432,102.40
900004 IV. Intereses, Comisiones y Gastos de la Deuda	1,459,086.04	1,357,474.10	1,357,474.10
900005 V. Balance Primario (Superávit o Déficit) (V= III - IV)	3,656,821.04	67,660,109.35	53,789,576.50
900006 A. Financiamiento			
900007 B. Amortización de la deuda	2,197,735	2,169,480	2,169,480
900008 C. Endeudamiento ó desendeudamiento (C = A - B)	-2,197,735.00	-2,169,480.00	-2,169,480.00



COMITÉ MUNICIPAL DE AGUA POTABLE Y ALCANTARILLADO DE SALAMANCA, GTO.
GASTO POR CATEGORÍA PROGRAMÁTICA
DEL 1 DE ENERO AL 31 DE DICIEMBRE DE 2016

CP	CONCEPTO	APROBADO	AMPLIACIONES / REDUCCIONES	MODIFICADO	DEVENGADO	PAGADO	SUBEJERCICIO
	PRESUPUESTO DE EGRESOS	199,922,154.84	78,863,661.22	278,785,816.06	190,822,205.24	183,747,597.58	87,963,610.82
	Programas	199,922,154.84	78,863,661.22	278,785,816.06	190,822,205.24	183,747,597.58	87,963,610.82
	Subsidios: Sector Social y Privado o Entidades Federativas y Municipios	0.00	0.00	0.00	0.00	0.00	0.00
S	Sujetos a Reglas de Operación						
U	Otros Subsidios						
	Desempeño de las Funciones	199,922,154.84	78,863,661.22	278,785,816.06	190,822,205.24	183,747,597.58	87,963,610.82
E	Prestación de Servicios Públicos	199,922,154.84	-19,384,326.35	180,537,828.49	146,051,772.83	143,010,520.58	34,486,055.66
B	Provisión de Bienes Públicos						
P	Planeación, seguimiento y evaluación de políticas públicas						
F	Promoción y fomento						
G	Regulación y supervisión						
A	Funciones de las Fuerzas Armadas (Únicamente Gobierno Federal)						
R	Específicos						
K	Proyectos de Inversión		98,247,987.57	98,247,987.57	44,770,432.41	40,737,077.00	53,477,555.16
	Administrativos y de Apoyo	0.00	0.00	0.00	0.00	0.00	0.00
M	Apoyo al proceso presupuestario y para mejorar la eficiencia institucional						
O	Apoyo a la función pública y al mejoramiento de la gestión						
W	Operaciones ajenas						
	Compromisos	0.00	0.00	0.00	0.00	0.00	0.00
L	Obligaciones de cumplimiento de resolución jurisdiccional						
N	Desastres Naturales						
	Obligaciones	0.00	0.00	0.00	0.00	0.00	0.00
J	Pensiones y jubilaciones						
T	Aportaciones a la seguridad social						
Y	Aportaciones a fondos de estabilización						
Z	Aportaciones a fondos de inversión y reestructura de pensiones						
	Programas de Gasto Federalizado	0.00	0.00	0.00	0.00	0.00	0.00
I	Gasto Federalizado						
C	Participaciones a entidades federativas y municipios						
D	Costo financiero, deuda o apoyos a deudores y ahorradores de la banca						
H	Adeudos de ejercicios fiscales anteriores						



COMITÉ MUNICIPAL DE AGUA POTABLE Y ALCANTARILLADO DE SALAMANCA, GTO.
PROGRAMAS Y PROYECTOS DE INVERSIÓN
DEL 1 DE ENERO AL 31 DE DICIEMBRE DE 2016

Clave del Programa/	Nombre	Descripción	UR	Inversión			Metas			% Avance Financiero		% Avance Metas	
				Aprobado	Modificado	Devengado	Programado	Modificado	Alcanzado	Devengado/Aprobado	Devengado/Modificado	Alcanzado/Programado	Alcanzado/Modificado
E0010	GERENCIA GENERAL	INVERSION EN ACTIVO FIJO Y EQUIPAM	31120-8110 GERENCIA GENERAL	164,000.00	501,892.00	448,155.65	1	1	0.89	273.2656	89.2932	89%	89%
E0020	GERENCIA ADMINISTRATIVA	INVERSION EN ACTIVO FIJO Y EQUIPAM	31120-8120 GERENCIA ADMINISTRATIVA	730,000.00	550,024.80	501,259.97	1	1	0.91	68.6657	91.1341	91%	91%
E0030	GERENCIA DE AGUA POTABLE	INVERSION EN ACTIVO FIJO Y EQUIPAM	31120-8130 GERENCIA DE AGUA POTABLE	371,000.00	2,050,540.00	1,701,417.67	1	1	0.82	458.6031	82.9741	82%	82%
E0040	GERENCIA DE INGENIERIA Y P	INVERSION EN ACTIVO FIJO Y EQUIPAM	31120-8140 GERENCIA DE INGENIERIA Y PROY	37,860,000.00	8,630,618.00	309,049.68	1	1	0.03	0.8163	3.5809	3%	3%
E0050	GERENCIA COMERCIAL	INVERSION EN ACTIVO FIJO Y EQUIPAM	31120-8150 GERENCIA COMERCIAL	1,060,525.00	824,031.00	598,354.14	1	1	0.72	56.4206	72.6131	72%	72%
E0060	GERENCIA JURIDICO	INVERSION EN ACTIVO FIJO Y EQUIPAM	31120-8160 GERENCIA JURIDICO	35,000.00	35,000.00	18,836.31	1	1	0.53	53.818	53.818	53%	53%
E0070	GERENCIA CALIDAD DEL AGUA	INVERSION EN ACTIVO FIJO Y EQUIPAM	31120-8170 GERENCIA CALIDAD DEL AGUA	664,000.00	709,832.69	97,230.00	1	1	0.13	14.6431	13.6976	13%	13%
E0075	GER PLANTA TRATAMIENTO A	INVERSION EN ACTIVO FIJO Y EQUIPAM	31120-8175 GER PLANTA TRATAMIENTO AGUA	474,200.00	233,900.00	18,881.36	1	1	0.08	3.9817	8.0724	8%	8%
E0080	GERENCIA DE ALCANTARILLAD	INVERSION EN ACTIVO FIJO Y EQUIPAM	31120-8180 GERENCIA DE ALCANTARILLADO	913,800.00	3,492,984.53	3,005,477.26	1	1	0.86	328.8988	86.0432	86%	86%
E0090	GERENCIA DE MANTENIMIENT	INVERSION EN ACTIVO FIJO Y EQUIPAM	31120-8190 GERENCIA DE MANTENIMIENTO	1,060,000.00	2,528,000.00	2,005,296.96	1	1	79	189.179	79.3235	7900%	7900%
K0030	REUBICACION DE CARCAMO P	REUBICACION DE CARCAMO PASAJERO	31120-8140 GERENCIA DE INGENIERIA Y PROY	0.00	5,235,596.20	3,672,363.14	1	1	0	70.1422	100%	100%	100%
K0033	REMODELACION DE LAS OFC	REMODELACION DE LAS OFC BASE 2	31120-8140 GERENCIA DE INGENIERIA Y PROY	0.00	1,906,329.11	1,185,643.88	1	1	0	62.1951	100%	100%	100%
K0036	CONS BARDA PERIMETRAL AL	CONS BARDA PERIMETRAL ALMACEN B	31120-8140 GERENCIA DE INGENIERIA Y PROY	0.00	605,290.14	309,915.95	1	1	0	51.2012	100%	100%	100%
K0037	LINEA DE CONDUCCION ALIM	LINEA DE CONDUCCION ALIMENTACION	31120-8140 GERENCIA DE INGENIERIA Y PROY	0.00	106,661.76	91,949.60	93.5	93.5	93.5	86.2067	100%	100%	100%
K0040	DISTRITOS HIDROMET SECTO	DISTRITOS HIDROMET SECTOR B ZONA	31120-8140 GERENCIA DE INGENIERIA Y PROY	0.00	66,907.42	57,678.75	70	70	70	86.2068	100%	100%	100%
K0042	CONS TANQUE ELEVADO Y AL	CONS TANQUE ELEVADO Y ALIMENTACI	31120-8140 GERENCIA DE INGENIERIA Y PROY	0.00	35,637.15	30,721.67	43.14	43.14	43.14	86.2069	100%	100%	100%
K0043	PROY REHABILITACION DRENA	PROY REHABILITACION DRENAJE SANIT	31120-8140 GERENCIA DE INGENIERIA Y PROY	0.00	607,641.53	523,828.91	1	1	0	86.2069	100%	100%	100%
K0044	CONS DE LA 1RA ETAPA DREN	CONS DE LA 1RA ETAPA DRENAJE PLU	31120-8140 GERENCIA DE INGENIERIA Y PROY	0.00	7,680,455.67	6,171,173.76	1	1	0.95	80.3491	95%	95%	95%
K0046	REMODELACION DE ALMACEN	REMODELACION DE ALMACEN-CASETA	31120-8140 GERENCIA DE INGENIERIA Y PROY	0.00	950,000.00	266,354.36	1	1	0.5	28.0373	50%	50%	50%
K0047	ADAPTAR EDIFICIO SALA DE U	ADAPTAR EDIFICIO SALA DE USOS MUL	31120-8140 GERENCIA DE INGENIERIA Y PROY	0.00	950,000.00	380,812.65	1	1	0.5	40.0855	50%	50%	50%
K0048	PROY REHAB LINEAS DE AGUA	PROY REHAB LINEAS DE AGUA-DREN-PI	31120-8140 GERENCIA DE INGENIERIA Y PROY	0.00	839,439.09	723,654.39	1	1	0	86.2069	100%	100%	100%
K0049	NUEVO ARCOTECHO B-31	NUEVO ARCOTECHO B-31	31120-8140 GERENCIA DE INGENIERIA Y PROY	0.00	2,100,000.00	1,534,492.36	2	2	2	73.0711	100%	100%	100%
K0050	COLECTOR SANITARIO DE 1.2	COLECTOR SANITARIO DE 1.22M CLOUT	31120-8140 GERENCIA DE INGENIERIA Y PROY	0.00	1,232,672.00	655,708.89	63.53	63.53	63.53	53.1941	100%	100%	100%
K0052	CONST RED DRENAJE SANITA	CONST RED DRENAJE SANITARIO COL I	31120-8140 GERENCIA DE INGENIERIA Y PROY	0.00	3,042,958.85	1,444,987.49	633.76	633.76	633.76	47.4863	100%	100%	100%
K0053	CONST AGUA POTABLE FRACC	CONST AGUA POTABLE FRACC PALO BL	31120-8140 GERENCIA DE INGENIERIA Y PROY	0.00	3,034,397.32	2,542,686.78	5723.23	5723.23	5723.23	83.7954	100%	100%	100%
K0054	CONST DRENAJE SANITARIO	CONST DRENAJE SANITARIO PALO BLA	31120-8140 GERENCIA DE INGENIERIA Y PROY	0.00	6,821,531.95	5,634,679.69	2983.59	2983.59	2983.59	82.6014	100%	100%	100%
K0056	EST GEOFISICO Y GEOHIDROL	EST GEOFISICO Y GEOHIDROLOGICO PI	31120-8140 GERENCIA DE INGENIERIA Y PROY	0.00	164,114.01	141,477.60	1	1	0	86.2069	100%	100%	100%
K0057	PROY EQUIP. CARCAMO CHO	PROY EQUIP. CARCAMO CHOAPAS Y CA	31120-8140 GERENCIA DE INGENIERIA Y PROY	0.00	300,000.00	258,615.51	1	1	0	86.2052	100%	100%	100%
K0058	CONST COLECTOR SANITARIO	CONST COLECTOR SANITARIO PALO BL	31120-8140 GERENCIA DE INGENIERIA Y PROY	0.00	402,366.00	335,195.98	296.49	296.49	296.49	83.3062	100%	100%	100%
K0059	CONST ALCANTARILLADO SAN	CONST ALCANTARILLADO SANITARIO C	31120-8140 GERENCIA DE INGENIERIA Y PROY	0.00	1,900,000.00	1,433,695.75	998.95	998.95	998.95	75.4577	100%	100%	100%
K0060	REHABILITACION SUBCOLECT	REHABILITACION SUBCOLECTOR SAN R	31120-8140 GERENCIA DE INGENIERIA Y PROY	0.00	3,023,320.00	2,492,577.32	445.4	445.4	445.4	82.445	100%	100%	100%
K0061	PERFORACION POZO FRACC	PERFORACION POZO FRACC PALO BLA	31120-8140 GERENCIA DE INGENIERIA Y PROY	0.00	2,865,470.72	2,151,959.49	1	1	0.7	75.0997	70%	70%	70%
K0062	CONS DRENAJE SANITARIO C	CONS DRENAJE SANITARIO COL CRUZ B	31120-8140 GERENCIA DE INGENIERIA Y PROY	0.00	518,229.74	425,035.15	207.88	207.88	207.88	82.0167	100%	100%	100%
K0063	PROY CANAL REJILLAS Y COM	PROY CANAL REJILLAS Y COMPUERT P	31120-8140 GERENCIA DE INGENIERIA Y PROY	0.00	250,000.00	0.00	1	1	0	0	0%	0%	0%
K0065	MTTO TANQUES 1910-CIPRES	MTTO TANQUES 1910-CIPRES-ALBINO G	31120-8140 GERENCIA DE INGENIERIA Y PROY	0.00	1,320,000.00	1,140,427.42	1	1	0	86.396	100%	100%	100%
K0066	PROY REHABILITACION MACR	PROY REHABILITACION MACROMEDIDO	31120-8140 GERENCIA DE INGENIERIA Y PROY	0.00	200,000.00	172,401.03	3	3	3	86.2005	100%	100%	100%
K0067	CONSTRUCCION DRENAJE SA	CONSTRUCCION DRENAJE SANITARIO C	31120-8140 GERENCIA DE INGENIERIA Y PROY	0.00	1,571,915.80	1,273,593.93	1	1	0	81.0218	100%	100%	100%
K0068	REHAB AP Y TOMAS SECTOR	REHAB AP Y TOMAS SECTOR "A" ZONA	31120-8140 GERENCIA DE INGENIERIA Y PROY	0.00	4,612,390.65	3,639,795.22	1	1	0	78.9134	100%	100%	100%
K0069	SUBCOLECTOR SANITARIO EL	SUBCOLECTOR SANITARIO EL DEPORTI	31120-8140 GERENCIA DE INGENIERIA Y PROY	0.00	3,060,265.19	239,260.50	1	1	0	782%	0%	0%	0%
K0070	DRENAJE SANITARIO CALLE A	DRENAJE SANITARIO CALLE ALDAMA 1R	31120-8140 GERENCIA DE INGENIERIA Y PROY	0.00	3,488,428.53	1,686,091.08	1	1	0	4833%	0%	0%	0%
K0071	ESTUDIO GEOFISICO Y GEOHI	ESTUDIO GEOFISICO Y GEOHIDROLOGI	31120-8140 GERENCIA DE INGENIERIA Y PROY	0.00	293,655.77	226,800.57	1	1	0	7723%	0%	0%	0%
K0072	REHABILITACION DE SUB COL	REHABILITACION DE SUB COLECTOR H	31120-8140 GERENCIA DE INGENIERIA Y PROY	0.00	2,558,323.80	0.00				0%	0%	#iDIV/0!	#iDIV/0!
K0073	REH 10 MACROMEDIDORES Y	REH 10 MACROMEDIDORES Y ADECUAC	31120-8140 GERENCIA DE INGENIERIA Y PROY	0.00	1,558,439.44	471,905.34				3028%	0%	#iDIV/0!	#iDIV/0!
K0074	PLAN DE DESARROLLO INTEG	PLAN DE DESARROLLO INTEGRAL DE S	31120-8140 GERENCIA DE INGENIERIA Y PROY	0.00	450,000.00	294,077.17				6535%	0%	#iDIV/0!	#iDIV/0!
K0075	SUMINISTRO E INSTALACION	SUMINISTRO E INSTALACION DE 5,000 M	31120-8140 GERENCIA DE INGENIERIA Y PROY	0.00	4,587,858.00	2,931,337.50				6389%	0%	#iDIV/0!	#iDIV/0!
K0076	REH DRENAJE SANITARIO CAL	REH DRENAJE SANITARIO CALLE INDEP	31120-8140 GERENCIA DE INGENIERIA Y PROY	0.00	2,985,965.27	0.00				0%	0%	#iDIV/0!	#iDIV/0!



COMITÉ MUNICIPAL DE AGUA POTABLE Y ALCANTARILLADO DE SALAMANCA, GTO.
PROGRAMAS Y PROYECTOS DE INVERSIÓN
DEL 1 DE ENERO AL 31 DE DICIEMBRE DE 2016

Clave del Programa/	Nombre	Descripción	UR	Inversión			Metas			% Avance Financiero		% Avance Metas	
				Aprobado	Modificado	Devengado	Programado	Modificado	Alcanzado	Devengado/Aprobado	Devengado/Modificado	Alcanzado/Programado	Alcanzado/Modificado
K0077	DISTRITOS HIDROMETRICOS S	DISTRITOS HIDROMETRICOS SECTOR B	31120-8140 GERENCIA DE INGENIERIA Y PROY	0.00	2,948,001.88	0.00				0%	0%	#¡DIV/0!	#¡DIV/0!
K0078	REH DE LINEA DRENAJE SANIT	REH DE LINEA DRENAJE SANITARIO EN	31120-8140 GERENCIA DE INGENIERIA Y PROY	0.00	3,168,038.11	0.00				0%	0%	#¡DIV/0!	#¡DIV/0!
K0079	REH LÍNEA DREN SAN CRUZ R	REH LÍNEA DREN SAN CRUZ ROJA TR A	31120-8140 GERENCIA DE INGENIERIA Y PROY	0.00	3,256,886.08	0.00				0%	0%	#¡DIV/0!	#¡DIV/0!
K0080	REH DRENAJE SAN PROL DEL	REH DRENAJE SAN PROL DEL BOSQUE	31120-8140 GERENCIA DE INGENIERIA Y PROY	0.00	2,200,000.00	229,533.58				0%	1043%	#¡DIV/0!	#¡DIV/0!
K0081	REH DE DRENAJE SANITARIO	REH DE DRENAJE SANITARIO COL SAN	31120-8140 GERENCIA DE INGENIERIA Y PROY	0.00	9,000,000.00	0.00				0%	0%	#¡DIV/0!	#¡DIV/0!
K0082	REH DRENAJE SANITARIO EN	REH DRENAJE SANITARIO EN COL BELL	31120-8140 GERENCIA DE INGENIERIA Y PROY	0.00	2,548,800.39	0.00				0%	0%	#¡DIV/0!	#¡DIV/0!
K0083	PROY REH AGUA POTABLE Y T	PROY REH AGUA POTABLE Y TOMAS D	31120-8140 GERENCIA DE INGENIERIA Y PROY	0.00	450,000.00	0.00				0%	0%	#¡DIV/0!	#¡DIV/0!
K0084	PROY REH AGUA POTABLE Y T	PROY REH AGUA POTABLE Y TOMAS D	31120-8140 GERENCIA DE INGENIERIA Y PROY	0.00	200,000.00	0.00				0%	0%	#¡DIV/0!	#¡DIV/0!
K0085	P LINEA CONDUCCION TANQUI	P LINEA CONDUCCION TANQUE Y ALIM	31120-8140 GERENCIA DE INGENIERIA Y PROY	0.00	2,000,000.00	0.00				0%	0%	#¡DIV/0!	#¡DIV/0!
K0086	REH 10 MACROMEDIDORES FU	REH 10 MACROMEDIDORES FUERA DE N	31120-8140 GERENCIA DE INGENIERIA Y PROY	0.00	200,000.00	0.00				0%	0%	#¡DIV/0!	#¡DIV/0!
K0091	CONS CASETA Y BARDAS EN C	CONS CASETA Y BARDAS EN CARCAMO	31120-8140 GERENCIA DE INGENIERIA Y PROY	0.00	950,000.00	0.00				0%	0%	#¡DIV/0!	#¡DIV/0!



COMITÉ MUNICIPAL DE AGUA POTABLE Y ALCANTARILLADO DE SALAMANCA, GTO.
RELACIÓN DE BIENES MUEBLES QUE COMPONEN EL PATRIMONIO
AL 31 DE DICIEMBRE DE 2016

Código	Descripción del Bien Mueble	Valor en libros
900001	TOTAL	28,479,511.45
511-1-00000000	ID_ 50 SILLAS PARA VISITANTE	566.67
511-1-111000000	5111_111000000-SILLA DE TRABAJO COLOR AZUL	952.75
511-1-111000001	5111_111000001-ENFRIADOR Y CALENTADOR DE AGUA MOD GXCF04F	1,512.68
511-1-111000002	5111_111000002-ESCRITORIO PENINSULAR 140x70x75 COLOR ARCE/NEGRO	1,533.00
511-1-111000003	5111_111000003-SILLA DE TRABAJO COLOR AZUL MOD RS-460	927.10
511-1-111000021	5111_111000021-ARCHIVERO CON CAJONES COLOR MAPLE LINEA ITALIA	812.50
511-1-111000023	5111_111000023-ARCHIVERO METALICO 3 CAJONES COLOR NEGRO	884.77
511-1-111000024	5111_111000024-SILLA DE TRABAJO REQUIEZ MODELO RS-460 COLOR AZUL	978.50
511-1-111000026	5111_111000026-CONTADORA DE BILLETES PORTATIL ACCU BANKER	2,620.14
511-1-111000027	5111_111000027-SILLA VISITANTE COLOR AZUL REQUIEZ RS-1030	446.60
511-1-111000028	5111_111000028-SILLA VISITANTE COLOR AZUL REQUIEZ RS-1030	446.60
511-1-111000029	5111_111000029-SILLA VISITANTE COLOR AZUL REQUIEZ RS-1030	446.60
511-1-111000030	5111_111000030-SILLA VISITANTE COLOR AZUL REQUIEZ RS-1030	446.60
511-1-111000031	5111_111000031-SILLA VISITANTE COLOR AZUL REQUIEZ RS-1030	446.60
511-1-111000032	5111_111000032-SILLA VISITANTE COLOR AZUL REQUIEZ RS-1030	446.60
511-1-111000033	5111_111000033-SILLA VISITANTE COLOR AZUL REQUIEZ RS-1030	446.60
511-1-111000033	231000001 CAMARA FOTOGRAFICA DIGITAL COLOR AZUL FUJIFILM	473.90
511-1-111000033	231000002 CAMARA FOTOGRAFICA DIGITAL COLOR AZUL FUJIFILM	473.90
511-1-111000033	231000000 CAMARA FOTOGRAFICA DIGITAL COLOR AZUL FUJIFILM	551.66
511-1-111000033	231000003 CAMARA FOTOGRAFICA DIGITAL COLOR PLATA	613.90
511-1-111000033	231000009 CAMARA FOTOGRAFICA DIGITAL COLOR PLATA	613.90
511-1-111000033	231000005 CAMARA FOTOGRAFICA DIGITAL COLOR PLATA	613.90
511-1-111000033	231000006 CAMARA FOTOGRAFICA DIGITAL COLOR PLATA	613.90
511-1-111000033	231000007 CAMARA FOTOGRAFICA DIGITAL COLOR PLATA	613.90
511-1-111000033	231000008 CAMARA FOTOGRAFICA DIGITAL COLOR PLATA	613.90
511-1-111000033	231000021 CAMARA FOTOGRAFICA DIGITAL, RESISTENTE A POLVO Y	1,068.62
511-1-111000033	231000010 CAMARA DIGITAL FINEPIX XP60 AC	1,068.62
511-1-111000033	231000011 CAMARA DIGITAL FINEPIX XP60 AC	1,192.14
511-1-111000033	231000012 CAMARA DIGITAL FINEPIX XP60 AC	1,192.14
511-1-111000033	231000035 CAMARA FOTOGRAFICA DIGITAL RESISTENTE A POLVO-AGUA	1,434.55
511-1-111000033	231000034 CAMARA FOTOGRAFICA DIGITAL RESISTENTE A POLVO-AGUA	1,680.20
511-1-111000033	231000033 CAMARA FOTOGRAFICA DIGITAL COOLPIX S2900, NEGRA	1,680.20
511-1-111000033	231000013 CAMARA DIGITAL FINEPIX XP60 AC	1,732.05
511-1-111000033	231000015 CAMARA FOTOGRAFICA DIGITRAL COLOR NEGRA, CONTRA	1,978.44
511-1-111000033	231000016 CAMARA FOTOGRAFICA DIGITAL, RESISTENTE A POLVO Y	1,978.44
511-1-111000033	231000017 CAMARA FOTOGRAFICA DIGITAL, RESISTENTE A POLVO Y	1,978.44
511-1-111000033	231000018 CAMARA FOTOGRAFICA DIGITAL, RESISTENTE A POLVO Y	1,978.44
511-1-111000033	231000019 CAMARA FOTOGRAFICA DIGITAL, RESISTENTE A POLVO Y	1,978.44
511-1-111000033	231000023 CAMARA FOTOGRAFICA DIGITAL, RESISTENTE A POLVO Y	1,978.44
511-1-111000033	231000024 CAMARA FOTOGRAFICA DIGITAL, RESISTENTE A POLVO Y	1,978.46
511-1-111000033	231000014 CAMARA FOTOGRAFICA DIGITAL MARCA FUJIFILM	2,000.43
511-1-111000033	231000029 CAMARA FOTOGRAFICA DIGITAL CONTRA POLVO-AGUA	3,016.48
511-1-111000033	231000030 CAMARA FOTOGRAFICA DIGITAL FUJI FILM, XP70	3,016.48
511-1-111000033	231000031 CAMARA FOTOGRAFICA DIGITAL FUJI FILM, XP70	3,016.49
511-1-111000034	5111_111000034-SILLA VISITANTE COLOR AZUL REQUIEZ RS-1030	446.60
511-1-111000035	5111_111000035-SILLA VISITANTE COLOR AZUL REQUIEZ RS-1030	446.60
511-1-111000036	5111_111000036-SILLA VISITANTE COLOR AZUL REQUIEZ RS-1030	446.60
511-1-111000037	5111_111000037-SILLA VISITANTE COLOR AZUL REQUIEZ RS-1030	446.60
511-1-111000038	5111_111000038-SILLA VISITANTE COLOR AZUL REQUIEZ RS-1030	446.60
511-1-111000039	5111_111000039-SILLA VISITANTE COLOR AZUL REQUIEZ RS-1030	446.60
511-1-111000040	5111_111000040-SILLA VISITANTE COLOR AZUL REQUIEZ RS-1030	446.60
511-1-111000041	5111_111000041-SILLA VISITANTE COLOR AZUL REQUIEZ RS-1030	446.60
511-1-111000042	5111_111000042-SILLA VISITANTE COLOR AZUL REQUIEZ RS-1030	446.60
511-1-111000043	5111_111000043-SILLA VISITANTE COLOR AZUL REQUIEZ RS-1030	446.60
511-1-111000044	5111_111000044-SILLA VISITANTE COLOR AZUL REQUIEZ RS-1030	446.60
511-1-111000045	5111_111000045-SILLA VISITANTE COLOR AZUL REQUIEZ RS-1030	446.60
511-1-111000046	5111_111000046-SILLA VISITANTE COLOR AZUL REQUIEZ RS-1030	446.60
511-1-111000047	5111_111000047-SILLA VISITANTE COLOR AZUL REQUIEZ RS-1030	446.60
511-1-111000048	5111_111000048-SILLA VISITANTE COLOR AZUL REQUIEZ RS-1030	446.60
511-1-111000049	5111_111000049-SILLA VISITANTE COLOR AZUL REQUIEZ RS-1030	446.60
511-1-111000050	5111_111000050-SILLA VISITANTE COLOR AZUL REQUIEZ RS-1030	446.60
511-1-111000051	5111_111000051-SILLA VISITANTE COLOR AZUL REQUIEZ RS-1030	446.60
511-1-111000052	5111_111000052-SILLA VISITANTE COLOR AZUL REQUIEZ RS-1030	446.60
511-1-111000053	5111_111000053-SILLA VISITANTE COLOR AZUL REQUIEZ RS-1030	446.60
511-1-111000054	5111_111000054-SILLA VISITANTE COLOR AZUL REQUIEZ RS-1030	446.60
511-1-111000055	5111_111000055-SILLA VISITANTE COLOR AZUL REQUIEZ RS-1030	446.60



COMITÉ MUNICIPAL DE AGUA POTABLE Y ALCANTARILLADO DE SALAMANCA, GTO.
RELACIÓN DE BIENES MUEBLES QUE COMPONEN EL PATRIMONIO
AL 31 DE DICIEMBRE DE 2016

Código	Descripción del Bien Mueble	Valor en libros
511-1-111000056	5111_111000056-SILLA VISITANTE COLOR AZUL REQUIEZ RS-1030	446.60
511-1-111000057	5111_111000057-SILLA DE TRABAJO SIN BRAZOS REQUIEZ RS-460	991.37
511-1-111000058	5111_111000058-ARCHIVERO MOVIL MOD 106 MARCA LINEA ITALIA	834.17
511-1-111000059	5111_111000059-ESCRITORIO SECRETARIAL CON LATERAL Y PEDESTAL	2,571.80
511-1-111000060	5111_111000060-ESCRITORIO SECRETARIAL CON LATERAL Y PEDESTAL	2,571.80
511-1-111000061	5111_111000061-SILLA DE TRABAJO SIN BRAZOS REQUIEZ RS-460	991.37
511-1-111000062	5111_111000062-SILLA DE TRABAJO SIN BRAZOS REQUIEZ RS-460	991.37
511-1-111000063	5111_111000063-AIRE ACONDICIONADO MINI SPLIT MARCA MIRAGE 2TR	5,945.44
511-1-111000066	5111_111000066-SILLA DE TRABAJO SIN BRAZOS, REQUIEZ MOD RS-460	1,028.70
511-1-111000067	5111_111000067-DESPACHADOR DE AGUA FRIA Y CALIENTE	1,713.15
511-1-111000074	5111_111000074-ENFRIADOR CALENTADOR DE AGUA, BLANCO DE TORRE	1,734.30
511-1-111000075	5111_111000075-MESA REDONDA ESPECIAL COLOR NEGRO-CAOBA	1,279.58
511-1-111000076	5111_111000076-SILLA PARA VISITANTE COLOR CUARZO	879.80
511-1-111000077	5111_111000077-CAMARA DIGITAL FINEPIX	1,402.41
511-1-111000078	5111_111000078-MESA PLEGABLE DE 2.40 X 46 X 75 COLOR ARCE CAOBA	1,463.00
511-1-111000079	5111_111000079-MESA PLEGABLE DE 2.40 X 46 X 75 COLOR ARCE CAOBA	1,463.00
511-1-111000080	5111_111000080-MESA PLEGABLE DE 2.40 X 46 X 75 COLOR ARCE CAOBA	1,463.00
511-1-111000081	5111_111000081-MESA PLEGABLE DE 2.40 X 46 X 75 COLOR ARCE CAOBA	1,463.00
511-1-111000082	5111_111000082-MESA PLEGABLE DE 2.40 X 46 X 75 COLOR ARCE CAOBA	1,463.00
511-1-111000083	5111_111000083-MESA PLEGABLE DE 2.40 X 46 X 75 COLOR ARCE CAOBA	1,463.00
511-1-111000084	5111_111000084-MESA PLEGABLE DE 2.40 X 46 X 75 COLOR ARCE CAOBA	1,463.00
511-1-111000085	5111_111000085-MESA PLEGABLE DE 2.40 X 46 X 75 COLOR ARCE CAOBA	1,463.00
511-1-111000086	5111_111000086-MESA PLEGABLE DE 2.40 X 46 X 75 COLOR ARCE CAOBA	1,463.00
511-1-111000087	5111_111000087-MESA PLEGABLE DE 2.40 X 46 X 75 COLOR ARCE CAOBA	1,463.00
511-1-111000088	5111_111000088-SILLA PARA VISITANTE COLOR AZUL	698.60
511-1-111000089	5111_111000089-SILLA PARA VISITANTE COLOR AZUL	698.60
511-1-111000090	5111_111000090-SILLA PARA VISITANTE COLOR AZUL	698.60
511-1-111000091	5111_111000091-SILLA PARA VISITANTE COLOR AZUL	698.60
511-1-111000092	5111_111000092-SILLA PARA VISITANTE COLOR AZUL	698.60
511-1-111000093	5111_111000093-SILLA PARA VISITANTE COLOR AZUL	698.60
511-1-111000094	5111_111000094-SILLA PARA VISITANTE COLOR AZUL	698.60
511-1-111000095	5111_111000095-SILLA PARA VISITANTE COLOR AZUL	698.60
511-1-111000096	5111_111000096-SILLA PARA VISITANTE COLOR AZUL	698.60
511-1-111000097	5111_111000097-SILLA PARA VISITANTE COLOR AZUL	698.60
511-1-111000098	5111_111000098-SILLA PARA VISITANTE COLOR AZUL	698.60
511-1-111000099	5111_111000099-SILLA PARA VISITANTE COLOR AZUL	698.60
511-1-111000100	5111_111000100-SILLA PARA VISITANTE COLOR AZUL	698.60
511-1-111000101	5111_111000101-SILLA PARA VISITANTE COLOR AZUL	698.60
511-1-111000102	5111_111000102-SILLA PARA VISITANTE COLOR AZUL	698.60
511-1-111000103	5111_111000103-SILLA PARA VISITANTE COLOR AZUL	698.60
511-1-111000104	5111_111000104-SILLA PARA VISITANTE COLOR AZUL	698.60
511-1-111000105	5111_111000105-SILLA PARA VISITANTE COLOR AZUL	698.60
511-1-111000106	5111_111000106-SILLA PARA VISITANTE COLOR AZUL	698.60
511-1-111000107	5111_111000107-SILLA PARA VISITANTE COLOR AZUL	698.60
511-1-111000108	5111_111000108-SILLA PARA VISITANTE COLOR AZUL	698.60
511-1-111000109	5111_111000109-SILLA PARA VISITANTE COLOR AZUL	698.60
511-1-111000110	5111_111000110-SILLA PARA VISITANTE COLOR AZUL	698.60
511-1-111000111	5111_111000111-SILLA PARA VISITANTE COLOR AZUL	698.60
511-1-111000112	5111_111000112-SILLA PARA VISITANTE COLOR AZUL	698.60
511-1-111000113	5111_111000113-SILLA PARA VISITANTE COLOR AZUL	698.60
511-1-111000114	5111_111000114-SILLA PARA VISITANTE COLOR AZUL	698.60
511-1-111000115	5111_111000115-SILLA PARA VISITANTE COLOR AZUL	698.60
511-1-111000116	5111_111000116-SILLA PARA VISITANTE COLOR AZUL	698.60
511-1-111000117	5111_111000117-SILLA PARA VISITANTE COLOR AZUL	698.60
511-1-111000118	5111_111000118-VIDEO PROYECTOR POWERLITE 915W	10,535.00
511-1-111000119	5111_111000119-PANTALLA ELECTRICA CON CONTROL REMOTO DE 3.05X3.05	10,500.00
511-1-111000120	5111_111000120-MUEBLE ESPECIAL DE COMPUTO 2 NIVELES 2 PORTATECLA	2,758.00
511-1-111000121	5111_111000121-SILLA DE TRABAJO COLOR AZUL CON RUEDAS	1,081.50
511-1-111000122	5111_111000122-SILLA DE TRABAJO COLOR AZUL CON RUEDAS	1,081.50
511-1-111000123	5111_111000123-CAMARA DIGITAL	1,402.41
511-1-111000126	5111_111000126-LIBRERO	1,456.00
511-1-111000127	5111_111000127-LIBRERO	4,095.00
511-1-111000128	5111_111000128-LIBRERO	4,095.00
511-1-111000129	5111_111000129-LIBRERO	4,095.00
511-1-111000130	5111_111000130-LIBRERO	4,095.00
511-1-111000131	5111_111000131-LIBRERO	4,095.00
511-1-111000132	5111_111000132-MUEBLE ESPECIAL CON 12 ESPACIOS	4,165.00



COMITÉ MUNICIPAL DE AGUA POTABLE Y ALCANTARILLADO DE SALAMANCA, GTO.
RELACIÓN DE BIENES MUEBLES QUE COMPONEN EL PATRIMONIO
AL 31 DE DICIEMBRE DE 2016

Código	Descripción del Bien Mueble	Valor en libros
511-1-111000133	5111_111000133-MESA ESPECIAL	7,133.00
511-1-111000134	5111_111000134-MUEBLE ESPECIAL CON ENTREPAÑOS	385.00
511-1-111000135	5111_111000135-ESCRITORIO PENINSULAR 1.70*70*75	2,870.00
511-1-111000136	5111_111000136-ESCRITORIO PENINSULAR 1.70*70*75	2,870.00
511-1-111000137	5111_111000137-ESCRITORIO PENINSULAR 1.70*70*75	2,870.00
511-1-111000138	5111_111000138-ESCRITORIO PENINSULAR 1.70*70*75	2,870.00
511-1-111000139	5111_111000139-ESCRITORIO PENINSULAR 1.70*70*75	2,870.00
511-1-111000140	5111_111000140-ESCRITORIO PENINSULAR 1.70*70*75	2,870.00
511-1-111000141	5111_111000141-GABINETE CERRADO P/ FIJARSE EN PARED	1,184.40
511-1-111000142	5111_111000142-GABINETE CERRADO P/ FIJARSE EN PARED	1,184.40
511-1-111000143	5111_111000143-GABINETE CERRADO P/ FIJARSE EN PARED	1,184.40
511-1-111000144	5111_111000144-GABINETE CERRADO P/ FIJARSE EN PARED	1,184.40
511-1-111000145	5111_111000145-GABINETE CERRADO P/ FIJARSE EN PARED	1,184.40
511-1-111000146	5111_111000146-GABINETE CERRADO P/ FIJARSE EN PARED	1,184.40
511-1-111000147	5111_111000147-SILLA DE VISITA COLOR AZUL	487.20
511-1-111000148	5111_111000148-SILLA DE VISITA COLOR AZUL	487.20
511-1-111000149	5111_111000149-SILLA DE VISITA COLOR AZUL	487.20
511-1-111000150	5111_111000150-SILLA DE VISITA COLOR AZUL	487.20
511-1-111000151	5111_111000151-SILLA DE VISITA COLOR AZUL	487.20
511-1-111000152	5111_111000152-SILLA DE VISITA COLOR AZUL	487.20
511-1-111000153	5111_111000153-LIBRERO DE PISO CERRADO DOBLE	5,383.00
511-1-111000154	5111_111000154-LIBRERO DE PISO CERRADO DOBLE	5,383.00
511-1-111000155	5111_111000155-LIBRERO DE PISO CERRADO DOBLE	5,383.00
511-1-111000156	5111_111000156-LIBRERO DE PISO CERRADO DOBLE	5,383.00
511-1-111000157	5111_111000157-GABINETE CERRADO P/ FIJARSE EN PARED	1,212.60
511-1-111000158	5111_111000158-GABINETE CERRADO P/ FIJARSE EN PARED	1,212.60
511-1-111000159	5111_111000159-ESCRITORIO PENINSULAR 1.70*70*75	2,938.33
511-1-111000160	5111_111000160-ESCRITORIO PENINSULAR 1.70*70*75	2,938.33
511-1-111000161	5111_111000161-SILLA VISITANTE COLOR AZUL REQUIEZ RS-1030	498.80
511-1-111000162	5111_111000162-SILLA VISITANTE COLOR AZUL REQUIEZ RS-1030	498.80
511-1-111000166	5111_111000166-ESCRITORIO PENINSULAR 1.70*70*75	2,938.33
511-1-111000167	5111_111000167-ESCRITORIO PENINSULAR 1.70*70*75	2,938.33
511-1-111000168	5111_111000168-GABINETE CERRADO P/ FIJARSE EN PARED	1,212.60
511-1-111000169	5111_111000169-SILLA VISITANTE COLOR AZUL REQUIEZ RS-1030	498.80
511-1-111000170	5111_111000170-SILLA VISITANTE COLOR AZUL REQUIEZ RS-1030	498.80
511-1-111000171	5111_111000171-ESCRITORIO PENINSULAR DE 1.20X60X75 SYGMA CON	3,926.65
511-1-111000172	5111_111000172-ESCRITORIO PENINSULAR DE 1.20X60X75 SYGMA CON	3,926.65
511-1-111000173	5111_111000173-ESCRITORIO PENINSULAR DE 1.20X60X75 SYGMA CON	3,926.65
511-1-111000174	5111_111000174-ESCRITORIO PENINSULAR DE 1.20X60X75 SYGMA CON	3,926.65
511-1-111000175	5111_111000175-ESCRITORIO PENINSULAR DE 1.20X60X75 SYGMA CON	3,926.65
511-1-111000176	5111_111000176-ESCRITORIO PENINSULAR DE 1.20X60X75 SYGMA CON	4,201.59
511-1-111000177	5111_111000177-LIBRERO CON DOS PUERTAS DE 1.40X1.20X33X1.15 SYGMA	3,244.52
511-1-111000178	5111_111000178-LIBRERO CON DOS PUERTAS DE 1.40X1.20X33X1.15 SYGMA	3,244.52
511-1-111000179	5111_111000179-COCINETA EN SALA DE CAPACITACION, INCLUYE FRIGOBAR	8,813.82
511-1-111000180	5111_111000180-LOCKER STANDARD CON TRES GAVETAS COLOR AZUL MARINO	2,493.33
511-1-111000181	5111_111000181-LOCKER STANDARD CON TRES GAVETAS COLOR AZUL MARINO	2,493.33
511-1-111000182	5111_111000182-LOCKER STANDARD CON TRES GAVETAS COLOR AZUL MARINO	2,493.33
511-1-111000183	5111_111000183-LOCKER STANDARD CON TRES GAVETAS COLOR AZUL MARINO	2,493.33
511-1-111000184	5111_111000184-LOCKER STANDARD CON TRES GAVETAS COLOR AZUL MARINO	2,493.33
511-1-111000185	5111_111000185-LOCKER, GABINETE UNIVERSAL COLOR ARENA, METALICO	1,831.80
511-1-111000187	5111_111000187-CONTADORA DE BILLETES ACCUBANKER AB1100UV	3,898.77
511-1-111000188	5111_111000188-PIZARRON BLANCO PORCENALIZADO, DE 3 X 0.90 MTS	2,786.90
511-1-111000193	5111_111000193-ESCRITORIO PENINSULAR 1.40*60 MARCA SYGMA	2,506.67
511-1-111000194	5111_111000194-ESCRITORIO PENINSULAR 1.40*60 MARCA SYGMA	2,506.67
511-1-111000195	5111_111000195-ESCRITORIO PENINSULAR 1.40*60 MARCA SYGMA	2,506.67
511-1-111000196	5111_111000196-SILLA DE TRABAJO C/BRAZOS NAVY BLUE MOD RS-460/08	1,633.25
511-1-111000197	5111_111000197-SILLA DE TRABAJO C/BRAZOS NAVY BLUE MOD RS-460/08	1,633.25
511-1-111000198	5111_111000198-SILLA DE TRABAJO C/BRAZOS NAVY BLUE MOD RS-460/08	1,633.25
511-1-111000199	5111_111000199-SILLA DE TRABAJO ALTA MOD RS-350/45 MCA REQUIEZ	1,036.35
511-1-111000200	5111_111000200-DESPACHADOR DE AGUA FRIA Y CALIENTE, GE	1,805.58
511-1-111000201	5111_111000201-SILLA DE VISITA C/NAVY BLUE MOD RE-1030	545.20
511-1-111000202	5111_111000202-SILLA DE VISITA C/NAVY BLUE MOD RE-1030	545.20
511-1-111000203	5111_111000203-SILLA DE VISITA C/NAVY BLUE MOD RE-1030	545.20
511-1-111000204	5111_111000204-ESCRITORIO RECTANGULAR 1.50*70*75 MARCA SYGMA	4,295.02
511-1-111000205	5111_111000205-LIBRERO SOBRE CREDENZA 150*33*1.15 ARCE/NE	2,695.62
511-1-111000206	5111_111000206-LOCKER 4 PTS ARMABLE 180*38*46	1,128.12
511-1-111000207	5111_111000207-LOCKER 4 PTS ARMABLE 180*38*46	1,128.12



COMITÉ MUNICIPAL DE AGUA POTABLE Y ALCANTARILLADO DE SALAMANCA, GTO.
RELACION DE BIENES MUEBLES QUE COMPONEN EL PATRIMONIO
AL 31 DE DICIEMBRE DE 2016

Código	Descripción del Bien Mueble	Valor en libros
511-1-111000208	5111_111000208-LOCKER 4 PTS ARMABLE 180*38*46	1,128.12
511-1-111000209	5111_111000209-HORNO DE MICROONDAS 1.1 PIES SILVER	1,189.60
511-1-111000210	5111_111000210-REFRIGERADOR 1 PUERTA CHAPA GRAFITO	2,448.00
511-1-111000211	5111_111000211-SILLA C/BRAZOS NAVY BLUE	1,894.40
511-1-111000212	5111_111000212-SILLA C/BRAZOS NAVY BLUE	1,894.40
511-1-111000214	5111_111000214-ARCHIVERO VERTICAL CON 4 GAVETAS COLOR ARCE NEGRO	2,464.08
511-1-111000215	5111_111000215-MUEBLE ESPECIAL 40x40x50 COLOR ARCE NEGRO	746.26
511-1-111000216	5111_111000216-MODULO SECRETARIAL, (Cubierta lateral de trabajo y	2,693.33
511-1-111000217	5111_111000217-MODULO SECRETARIAL, (Cubierta lateral de trabajo y	2,693.33
511-1-111000218	5111_111000218-SILLA DE TRABAJO C/BRAZOS COLOR AZUL	1,754.87
511-1-111000219	5111_111000219-SILLA DE TRABAJO C/BRAZOS COLOR AZUL	1,754.87
511-1-111000220	5111_111000220-SILLA DE VISITA COLOR AZUL, REQUIEZ MOD 1030	585.80
511-1-111000221	5111_111000221-SILLA DE VISITA COLOR AZUL, REQUIEZ MOD 1030	585.80
511-1-111000222	5111_111000222-MAMPARA DE PISO PRIVATT AZUL, 2 PZ DE 1.20 X .90	4,635.90
511-1-111000223	5111_111000223-MAMPARA DE PISO PRIVATT AZUL, 2 PZ DE 1.20 X .90	4,635.90
511-1-111000225	5111_111000225-MESA PARA PIC NIC 1.8 MTS	1,599.86
511-1-111000226	5111_111000226-MESA PARA PIC NIC 1.8 MTS	1,599.86
511-1-111000227	5111_111000227-HORNO DE MICROONDAS WHIRPOOL	1,048.71
511-1-111000228	5111_111000228-ESQUINA DE COMPUTO 1.40, C/CAJONERA, PORTATECLADO	4,654.74
511-1-111000229	5111_111000229-ESQUINA DE COMPUTO 1.40, C/CAJONERA, PORTATECLADO	5,126.82
511-1-111000230	5111_111000230-ESQUINA DE COMPUTO 1.40, C/CAJONERA, PORTATECLADO	5,126.82
511-1-111000231	5111_111000231-ESQUINA DE COMPUTO 1.70, C/CAJONERA, PORTATECLADO	4,777.48
511-1-111000232	5111_111000232-ARCHIVERO 2 GAVETAS MOD 7024, COLOR ARCE/NEGRO	1,680.62
511-1-111000233	5111_111000233-LIBRERO 100X30X105 2 ENTREPAÑOS, SOBRE CUBIERTA, S	1,326.12
511-1-111000234	5111_111000234-LIBRERO 40X30X105 2 ENTREPAÑOS, SOBRE CUBIERTA,	947.60
511-1-111000235	5111_111000235-LIBRERO 40X30X105 2 ENTREPAÑOS, SOBRE CUBIERTA,	947.60
511-1-111000236	5111_111000236-LIBRERO DE PISO CERRADO, 4 PUERTAS, DE .80x.43x2.1	4,165.00
511-1-111000237	5111_111000237-MODULO DE RECEPCION .70x1.10X.50, ARCE/NEGRO	2,069.75
511-1-111000238	5111_111000238-CREDENZA COMBINADA DE 2 PUERTAS 150X50 X75,	4,386.00
511-1-111000239	5111_111000239-ESCRITORIO SECRETARIAL DE 130x60x75, PEDESTAL CON	2,161.63
511-1-111000240	5111_111000240-ESCRITORIO SECRETARIAL DE 130x60x75, PEDESTAL CON	2,161.63
511-1-111000241	5111_111000241-CREDENZA DE 4 PUERTAS 140x50x120, COLOR ARCE/NEGRO	5,072.80
511-1-111000242	5111_111000242-ESCRITORIO EJECUTIVO TIPO GRAPA DE 180x60x75,	3,187.50
511-1-111000243	5111_111000243-ESCRITORIO SECRETARIAL DE 130x60x75, CON PEDESTAL	2,161.63
511-1-111000244	5111_111000244-ESCRITORIO SECRETARIAL DE 130x60x75, CON PEDESTAL	2,161.63
511-1-111000245	5111_111000245-LIBRERO DE PISO CERRADO DE 90x40x150, COLOR ARCE/N	2,903.33
511-1-111000246	5111_111000246-ARCHIVERO ESPECIAL, INCLUYE CREDENZA Y LIBRERO	7,437.50
511-1-111000247	5111_111000247-SILLA DE TRABAJO C/BRAZOS COLOR AZUL	1,934.81
511-1-111000248	5111_111000248-SILLA DE TRABAJO C/BRAZOS COLOR AZUL	1,934.81
511-1-111000249	5111_111000249-CONTADORA DE BILLETES ACCUBANKER	4,638.25
511-1-111000250	5111_111000250-DETECTOR DE BILLETES FALSOS ACCUBANKER MOD D450	2,602.38
511-1-111000252	5111_111000252-DETECTOR DE BILLETES FALSOS ACCUBANKER MOD D450	2,602.38
511-1-111000253	5111_111000253-DETECTOR DE BILLETES FALSOS ACCUBANKER MOD D450	2,602.38
511-1-111000254	5111_111000254-Despachador de agua fria y caliente	1,920.93
511-1-111000255	5111_111000255-CREDENZA CON ENTREPAÑO FIJO DE 120x50x75 COLOR ARC	1,725.37
511-1-111000256	5111_111000256-CREDENZA CON DOS PUERTAS 90x50 COLOR ARCE/NEGRO	2,411.07
511-1-111000257	5111_111000257-MUEBLE TIPO GABINETE CERRADO COLOR ARCE/NEGRO	757.92
511-1-111000258	5111_111000258-LIBRERO DE PARED DE 160x240x30, CON PUERTAS	8,219.17
511-1-111000259	5111_111000259-MODULO SECRETARIAL DE 140x160 COLOR ARCE NEGRO	4,265.10
511-1-111000260	5111_111000260-MODULO SECRETARIAL DE 140x160 COLOR ARCE NEGRO	4,265.10
511-1-111000261	5111_111000261-MODULO SECRETARIAL DE 140x160 COLOR ARCE NEGRO	4,265.10
511-1-111000262	5111_111000262-MODULO SECRETARIAL DE 140x160 COLOR ARCE NEGRO	4,265.10
511-1-111000263	5111_111000263-MODULO SECRETARIAL DE 140x160 COLOR ARCE NEGRO	4,265.10
511-1-111000264	5111_111000264-MODULO SECRETARIAL DE 140x160 COLOR ARCE NEGRO	4,265.10
511-1-111000265	5111_111000265-SILLA DE TRABAJO COLOR AZUL	1,474.20
511-1-111000266	5111_111000266-SILLA DE TRABAJO COLOR AZUL	1,474.20
511-1-111000267	5111_111000267-SILLA DE TRABAJO COLOR AZUL	1,474.20
511-1-111000268	5111_111000268-SILLA DE TRABAJO COLOR AZUL	1,474.20
511-1-111000269	5111_111000269-SILLA DE TRABAJO COLOR AZUL	1,474.20
511-1-111000270	5111_111000270-SILLA DE TRABAJO COLOR AZUL	1,474.20
511-1-111000271	5111_111000271-SILLA PARA VISITA COLOR AZUL	657.90
511-1-111000272	5111_111000272-SILLA PARA VISITA COLOR AZUL	657.90
511-1-111000273	5111_111000273-SILLA PARA VISITA COLOR AZUL	657.90
511-1-111000274	5111_111000274-SILLA PARA VISITA COLOR AZUL	657.90
511-1-111000275	5111_111000275-SILLA PARA VISITA COLOR AZUL	657.90
511-1-111000276	5111_111000276-SILLA PARA VISITA COLOR AZUL	657.90
511-1-111000277	5111_111000277-MODULO SECRETARIAL DE 140x160 COLOR ARCE NEGRO	4,265.10



COMITÉ MUNICIPAL DE AGUA POTABLE Y ALCANTARILLADO DE SALAMANCA, GTO.
RELACION DE BIENES MUEBLES QUE COMPONEN EL PATRIMONIO
AL 31 DE DICIEMBRE DE 2016

Código	Descripción del Bien Mueble	Valor en libros
511-1-111000278	5111_111000278-SILLA DE TRABAJO COLOR AZUL	1,474.20
511-1-111000279	5111_111000279-SILLA DE TRABAJO COLOR AZUL	1,474.20
511-1-111000280	5111_111000280-SILLA DE TRABAJO COLOR AZUL	1,474.20
511-1-111000281	5111_111000281-SILLA DE TRABAJO COLOR AZUL	1,474.20
511-1-111000282	5111_111000282-SILLA DE TRABAJO COLOR AZUL	1,474.20
511-1-111000283	5111_111000283-ISLA DE TRABAJO COLOR ARCE/NEGRO	16,182.00
511-1-111000284	5111_111000284-DESPACHADOR DE AGUA FRIA Y CALIENTE, COLOR GRIS	1,938.88
511-1-111000285	5111_111000285-MUEBLE CREDENZA EJECUTIVA DE 2.04x90x50, COLOR ARC	6,502.75
511-1-111000286	5111_111000286-MUEBLE LIBRERO 190x2.03x40 C/3 ESPACIOS ABIERTOS Y	6,271.50
511-1-111000287	5111_111000287-RELOJ CHECADOR, TERMINAL DE RECONOCIMIENTO FACIAL	9,250.00
511-1-111000288	5111_111000288-DESPACHADOR DE AGUA FRIA Y CALIENTE (USUARIOS)	2,300.35
511-1-111000289	5111_111000289-DESPACHADOR DE AGUA FRIA Y CALIENTE (SABORIO B-31	2,300.34
511-1-111000290	5111_111000290-DESPACHADOR DE AGUA FRIA Y CALIENTE (CAJAS)	2,300.35
511-1-111000291	5111_111000291-CAJA FUERTE CON COFRE C/CHAPA Y CERRADURA MECANICA	17,489.73
511-1-111000292	5111_111000292-ARCHIVERO DE 2 GAVETAS COLOR ARCE NEGRO	1,907.82
511-1-111000293	5111_111000293-ESQUINA DE COMPUTO DE 170x120x50x75, CON MUEBLE	4,972.00
511-1-111000294	5111_111000294-CONTADORA DE BILLETES ACCUBANKER	5,543.57
511-1-111000295	5111_111000295-SILLA DE TRABAJO COLOR AZUL, C/BRAZOS	1,966.50
511-1-111000296	5111_111000296-SILLA DE TRABAJO VERSION BANCO ALTO (TPO CAJERO) C	1,966.50
511-1-111000297	5111_111000297-SILLA DE TRABAJO VERSION BANCO ALTO (TPO CAJERO) C	2,211.60
511-1-111000298	5111_111000298-SILLA DE TRABAJO COLOR AZUL, REQUIEZ	1,680.55
511-1-111000299	5111_111000299-TELEFONO INALAMBRICO CON DIADEMA, PLATRONICS	2,143.03
511-1-111000300	5111_111000300-ARCHIVERO DE 80x100 CON 4 CAJONES, TRES ENTREPAÑOS	6,960.00
511-1-111000301	5111_111000301-MODULO O LIBRERO DE 200x150 CON DIVISIONES Y	5,539.97
511-1-111000302	5111_111000302-SILLA SECRETARIAL REQUIEZ RS-650/08, NAVY BLUE	2,786.55
511-1-111000303	5111_111000303-SILLA SECRETARIAL REQUIEZ RS-650/08, NAVY BLUE	2,786.55
511-1-111000304	5111_111000304-LIBRERO ESPECIAL DE 1.40x1.10x0.35, CON DOS PUERTA	4,732.65
511-1-111000305	5111_111000305-LIBRERO ESPECIAL DE 1.40x1.10x0.35, CON DOS PUERTA	4,732.65
511-1-111000306	5111_111000306-LIBRERO ESPECIAL DE 0.62x1.10x0.35, CON DOS PUERTA	2,291.25
511-1-111000307	5111_111000307-LIBRERO ESPECIAL DE 0.62x1.10x0.35, CON DOS PUERTA	2,291.25
511-1-111000308	5111_111000308-ARCHIVERO DE 2 CAJONES CON LIBRERO SOBREPUESTO DE	3,283.14
511-1-111000309	5111_111000309-ALACENAS CON PUERTAS, 3 SECCIONES DE 102x60x30 CON	8,131.67
511-1-111000310	5111_111000310-REFRIGERADO SEMIAUTOMATICO MABE COLOR GRAFITO	3,011.21
511-1-111000311	5111_111000311-REFRIGERADO AUTOMATICO WHIRPOOL EN COLOR BLANCO	4,706.03
511-1-111000312	5111_111000312-LIBRERO ESPECIAL DE 1.40x80x36, DOS PUERTAS, COLOR	3,730.00
511-1-111000313	5111_111000313-LIBRERO ESPECIAL DE 1.40x80x36, DOS PUERTAS, COLOR	3,730.00
511-1-111000314	5111_111000314-LIBRERO ESPECIAL DE 62x80x36, DOS PUERTAS, COLOR	1,809.00
511-1-111000315	5111_111000315-LIBRERO ESPECIAL DE 62x80x36, DOS PUERTAS, COLOR	1,809.00
511-1-111000316	5111_111000316-SILLA DE TRABAJO PARA COMPUTO MODELO RS-470	2,190.00
511-1-111000317	5111_111000317-SILLA DE TRABAJO PARA COMPUTO MODELO RS-470	2,190.00
511-1-111000318	5111_111000318-SILLA DE TRABAJO PARA COMPUTO MODELO RS-470	2,190.00
511-1-111000319	5111_111000319-SILLA DE TRABAJO PARA COMPUTO MODELO RS-470	2,190.00
511-1-111000320	5111_111000320-SILLA DE TRABAJO PARA COMPUTO MODELO RS-470	2,190.00
511-1-111000321	5111_111000321-SILLA DE TRABAJO PARA COMPUTO MODELO RS-470	2,190.00
511-1-111000322	5111_111000322-SILLA DE TRABAJO PARA COMPUTO MODELO RS-470	2,190.00
511-1-111000323	5111_111000323-SILLA DE TRABAJO PARA COMPUTO MODELO RS-470	2,190.00
511-1-111000324	5111_111000324-SILLA DE TRABAJO PARA COMPUTO MODELO RS-470	2,190.00
511-1-111000325	5111_111000325-SILLA DE TRABAJO PARA COMPUTO MODELO RS-470	2,190.00
511-1-111000326	5111_111000326-SILLA DE TRABAJO PARA COMPUTO MODELO RS-470	2,190.00
511-1-111000327	5111_111000327-SILLA VISITA EN TELA MODELO RE-1080	1,327.00
511-1-111000328	5111_111000328-SILLA VISITA EN TELA MODELO RE-1080	1,327.00
511-1-111000329	5111_111000329-SILLA VISITA EN TELA MODELO RE-1080	1,327.00
511-1-111000330	5111_111000330-SILLA VISITA EN TELA MODELO RE-1080	1,327.00
511-1-111000331	5111_111000331-SILLA VISITA EN TELA MODELO RE-1080	1,327.00
511-1-111000332	5111_111000332-SILLA VISITA EN TELA MODELO RE-1080	1,327.00
511-1-111000333	5111_111000333-SILLA VISITA EN TELA MODELO RE-1080	1,327.00
511-1-111000334	5111_111000334-SILLA VISITA EN TELA MODELO RE-1080	1,327.00
511-1-111000335	5111_111000335-SILLA VISITA EN TELA MODELO RE-1080	1,327.00
511-1-111000336	5111_111000336-SILLA VISITA EN TELA MODELO RE-1080	1,327.00
511-1-111000337	5111_111000337-SILLA VISITA EN TELA MODELO RE-1080	1,327.00
511-1-111000338	5111_111000338-SILLA VISITA EN TELA MODELO RE-1080	1,327.00
511-1-111000339	5111_111000339-SILLA VISITA EN TELA MODELO RE-1080	1,327.00
511-1-111000340	5111_111000340-SILLA VISITA EN TELA MODELO RE-1080	1,327.00
511-1-111000341	5111_111000341-SILLA VISITA EN TELA MODELO RE-1080	1,327.00
511-1-111000342	5111_111000342-SILLA VISITA EN TELA MODELO RE-1080	1,327.00
511-1-111000343	5111_111000343-SILLA VISITA EN TELA MODELO RE-1080	1,327.00
511-1-111000344	5111_111000344-SILLA VISITA EN TELA MODELO RE-1080	1,327.00



COMITÉ MUNICIPAL DE AGUA POTABLE Y ALCANTARILLADO DE SALAMANCA, GTO.
RELACION DE BIENES MUEBLES QUE COMPONEN EL PATRIMONIO
AL 31 DE DICIEMBRE DE 2016

Código	Descripción del Bien Mueble	Valor en libros
511-1-111000345	5111_111000345-SILLA DE TRABAJO PARA COMPUTO MODELO RS-470	2,190.00
511-1-111000346	5111_111000346-SILLA DE TRABAJO PARA COMPUTO MODELO RS-470	2,190.00
511-1-111000347	5111_111000347-SILLA VISITA EN TELA MODELO RE-1080	1,327.00
511-1-111000348	5111_111000348-SILLA VISITA EN TELA MODELO RE-1080	1,327.00
511-1-111000349	5111_111000349-ESCRITORIO TIPO L ESTRUCTURA MET. 140*160*75 CM	5,386.00
511-1-111000350	5111_111000350-ESCRITORIO TIPO L ESTRUCTURA MET. 140*160*75 CM	5,386.00
511-1-111000351	5111_111000351-ESCRITORIO TIPO L ESTRUCTURA MET. 140*160*75 CM	5,386.00
511-1-111000352	5111_111000352-ESCRITORIO TIPO L ESTRUCTURA MET. 140*160*75 CM	5,386.00
511-1-111000353	5111_111000353-LIBRERO CREDENZA 1.75*.58*.92 MTS MODELO B270E	7,544.00
511-1-111000354	5111_111000354-LIBRERO CREDENZA 1.75*.58*.92 MTS MODELO B270E	7,544.00
511-1-111000355	5111_111000355-LIBRERO CREDENZA 1.75*.58*.92 MTS MODELO B270E	7,544.00
511-1-111000356	5111_111000356-LIBRERO CREDENZA 1.80*.58*.92 MTS MODELO B270E	7,544.00
511-1-111000357	5111_111000357-LIBRERO CREDENZA 1.80*.58*.92 MTS MODELO B270E	7,544.00
511-1-111000358	5111_111000358-LIBRERO CREDENZA 1.80*.50*.92 MTS MODELO B270E	7,544.00
511-1-111000359	5111_111000359-LIBRERO CREDENZA EN 2 PARTES MODELO B270E	6,515.00
511-1-111000360	5111_111000360-LIBRERO DE PISO CERRADO DE 120*260*35 MOD B421E	10,710.00
511-1-111000361	MAQUINA CONTADORA DE MONEDAS FINANCIERA	16,120.00
511-1-111000362	MAQUINA CONTADORA DE MONEDAS FINANCIERA	16,120.00
511-1-111000363	CONTADORA DE BILLETES COMERCIAL ACCUBANKER	5,370.00
511-1-111000364	CONTADORA DE BILLETES COMERCIAL ACCUBANKER	5,370.00
511-1-111000365	DETECTORA DE BILLETES FALSOS ACCUBANKER	890
511-1-111000366	DETECTORA DE BILLETES FALSOS ACCUBANKER	890
511-1-111000367	DETECTORA DE BILLETES FALSOS ACCUBANKER	890
511-1-111000368	DETECTORA DE BILLETES FALSOS ACCUBANKER	890
515-1-151000013	5151_151000013 MONITOR PANTALLA PLANA HP 19"	280.00
515-1-151000022	5151_151000022 COMPUTADORA ALL IN ONE HP ELITE 8200	765.00
515-1-151000023	5151_151000023 COMPUTADORA HP PRO 6005 PHENON X2B59	765.00
515-1-151000024	5151_151000024 COMPUTADORA HP COMPAQ	765.00
515-1-151000025	5151_151000025 COMPUTADORA	765.00
515-1-151000026	5151_151000026 COMPUTADORA	765.00
515-1-151000027	5151_151000027 COMPUTADORA	765.00
515-1-151000029	5151_151000029 COMPUTADORA	300.00
515-1-151000030	5151_151000030 IMPRESORA LASER JET	300.00
515-1-151000031	5151_151000031 IMPRESORA LASER JET	114.00
515-1-151000032	5151_151000032 ESTACION BASE	969.17
515-1-151000033	5151_151000033 TERMINAL DE RECONOCIMIENTO FACIAL, TECNOLOGIA CORE	154.50
515-1-151000034	5151_151000034 IMPRESORA DE CREDENCIALES DATA CARD SD 260	433.87
515-1-151000035	5151_151000035 CPU ELITE 8300 SFF C13 2120	299.25
515-1-151000036	5151_151000036 MONITOR 18.5"	3,042.78
515-1-151000037	5151_151000037 COMPUTADORA LAPTOP HP NEGRA	3,042.78
515-1-151000038	5151_151000038 SWITCH COMPACT 24 PUERTOS	3,042.78
515-1-151000039	5151_151000039 IMPRESORA JET PRO 8600	3,042.78
515-1-151000040	5151_151000040 MONITOR 18.5"	3,042.78
515-1-151000041	5151_151000041 CPU ELITE 8300 C15 3470	3,042.78
515-1-151000042	5151_151000042 COMPUTADORA TODO INCLUIDO	1,543.50
515-1-151000044	5151_151000044 "CPU DE ESCRITORIO HP 8300, PROCESADOR COREI5"	3,042.78
515-1-151000045	5151_151000045 "CPU DE ESCRITORIO HP 8300, PROCESADOR COREI5"	3,042.78
515-1-151000046	5151_151000046 "CPU DE ESCRITORIO HP 8300, PROCESADOR COREI5"	3,042.78
515-1-151000047	5151_151000047 "CPU DE ESCRITORIO HP 8300, PROCESADOR COREI5"	309.50
515-1-151000048	5151_151000048 "CPU DE ESCRITORIO HP 8300, PROCESADOR COREI5"	738.00
515-1-151000049	5151_151000049 "CPU DE ESCRITORIO HP 8300, PROCESADOR COREI5"	309.50
515-1-151000050	5151_151000050 "CPU DE ESCRITORIO HP 8300, PROCESADOR COREI5"	309.50
515-1-151000051	5151_151000051 "CPU DE ESCRITORIO HP 8300, PROCESADOR COREI5"	309.50
515-1-151000052	5151_151000052 "CPU DE ESCRITORIO HP 8300, PROCESADOR COREI5"	309.50
515-1-151000053	5151_151000053 "MONITOR HP, PANTALLA PLANA LED LCD"	309.50
515-1-151000054	5151_151000054 "MONITOR HP, PANTALLA PLANA LED LCD"	309.50
515-1-151000055	5151_151000055 "MONITOR HP, PANTALLA PLANA LED LCD"	309.50
515-1-151000056	5151_151000056 "MONITOR HP, PANTALLA PLANA LED LCD"	309.50
515-1-151000057	5151_151000057 "MONITOR HP, PANTALLA PLANA LED LCD"	496.12
515-1-151000058	5151_151000058 "MONITOR HP, PANTALLA PLANA LED LCD"	687.50
515-1-151000059	5151_151000059 "MONITOR HP, PANTALLA PLANA LED LCD"	4,625.72
515-1-151000060	5151_151000060 "MONITOR HP, PANTALLA PLANA LED LCD"	929.73
515-1-151000061	5151_151000061 "MONITOR HP, PANTALLA PLANA LED LCD"	929.73
515-1-151000062	5151_151000062 IMPRESORA MULTIFUNCIONAL ALL-IN-ONE HP PRO8600	988.64
515-1-151000064	5151_151000064 IMPRESORA EPSON TX320 CON SISTEMA TINTA CONTINUA	1,421.25
515-1-151000065	5151_151000065 IMPRESORA MULTIFUNCIONAL OFFICEJET PRO 8600	3,275.52
515-1-151000072	5151_151000072 CABEZA LECTORA DE DATOS PARA ANALISIS DE TOMA DE	646.12



COMITÉ MUNICIPAL DE AGUA POTABLE Y ALCANTARILLADO DE SALAMANCA, GTO.
RELACIÓN DE BIENES MUEBLES QUE COMPONEN EL PATRIMONIO
AL 31 DE DICIEMBRE DE 2016

Código	Descripción del Bien Mueble	Valor en libros
515-1-151000073	5151_151000073 ORGANIZADOR VERTICAL, DOBLE DE 45 UR	1,292.67
515-1-151000074	5151_151000074 ORGANIZADOR VERTICAL, DOBLE DE 45 UR	7,733.76
515-1-151000075	5151_151000075 IMPRESORA HP OFFICEJET 8600 PLUS AIO (ALL IN ONE)	2,424.24
515-1-151000076	5151_151000076 COMPUTADORA LAP TOP BLANCA	7,733.76
515-1-151000077	5151_151000077 FORTIGATE (ruteador)	17,149.98
515-1-151000078	5151_151000078 SWITCH	1,093.75
515-1-151000079	5151_151000079 SWITCH	7,733.76
515-1-151000080	5151_151000080 SWITCH	7,733.76
515-1-151000092	5151_151000092 COMPUTADORA LAP TOP SONY VAIO BLANCA	1,093.75
515-1-151000093	5151_151000093 IMPRESORA HP LASERJET P1102	500.00
515-1-151000094	5151_151000094 IMPRESORA MULTIFUNCIONAL HP PRO 8600PLUS	206.00
515-1-151000097	5151_151000097 "CPU HP ELITE DESK, CORE i5"	1,190.00
515-1-151000098	5151_151000098 "CPU HP ELITE DESK, CORE i5"	1,465.00
515-1-151000099	5151_151000099 "CPU HP ELITE DESK, CORE i5"	613.25
515-1-151000100	5151_151000100 "CPU HP ELITE DESK, CORE i5"	7,733.76
515-1-151000101	5151_151000101 "CPU HP ELITE DESK, CORE i5"	7,733.76
515-1-151000102	5151_151000102 "CPU HP ELITE DESK, CORE i5"	7,733.76
515-1-151000103	5151_151000103 "CPU HP ELITE DESK, CORE i5"	7,733.76
515-1-151000104	5151_151000104 "CPU HP ELITE DESK, CORE i5"	7,733.76
515-1-151000105	5151_151000105 "CPU HP ELITE DESK, CORE i5"	7,733.76
515-1-151000106	5151_151000106 "CPU HP ELITE DESK, CORE i5"	3,281.25
515-1-151000107	5151_151000107 "CPU HP ELITE DESK, CORE i5"	7,733.76
515-1-151000108	5151_151000108 "CPU HP ELITE DESK, CORE i5"	7,733.76
515-1-151000109	5151_151000109 "CPU HP ELITE DESK, CORE i5"	7,733.76
515-1-151000110	5151_151000110 "CPU HP ELITE DESK, CORE i5"	7,733.76
515-1-151000111	5151_151000111 "CPU HP ELITE DESK, CORE i8"	10,009.97
515-1-151000112	5151_151000112 "CPU HP ELITE DESK, CORE i5"	5,586.00
515-1-151000113	5151_151000113 "MONITOR LED HP DE 18.5""	10,009.97
515-1-151000114	5151_151000114 "MONITOR LED HP DE 18.5""	1,095.37
515-1-151000115	5151_151000115 "MONITOR LED HP DE 18.5""	1,095.37
515-1-151000116	5151_151000116 "MONITOR LED HP DE 18.5""	1,095.37
515-1-151000117	5151_151000117 "MONITOR LED HP DE 18.5""	1,095.37
515-1-151000118	5151_151000118 "MONITOR LED HP DE 18.5""	1,095.37
515-1-151000119	5151_151000119 "MONITOR LED HP DE 18.5""	1,095.37
515-1-151000120	5151_151000120 "MONITOR LED HP DE 18.5""	1,095.37
515-1-151000121	5151_151000121 "MONITOR LED HP DE 18.5""	1,095.37
515-1-151000122	5151_151000122 "MONITOR LED HP DE 18.5""	1,095.37
515-1-151000123	5151_151000123 "MONITOR LED HP DE 18.5""	1,095.37
515-1-151000124	5151_151000124 "MONITOR LED HP DE 18.5""	1,095.37
515-1-151000125	5151_151000125 "MONITOR LED HP DE 18.5""	1,095.37
515-1-151000126	5151_151000126 "MONITOR LED HP DE 18.5""	1,095.37
515-1-151000127	5151_151000127 "MONITOR LED HP DE 18.5""	1,095.37
515-1-151000128	5151_151000128 "MONITOR LED HP DE 18.5""	1,095.37
515-1-151000129	5151_151000129 "LAPTOP 15.6"" COREi5 (COMPUTADORA PORTATIL)"	1,095.37
515-1-151000130	5151_151000130 IMPRESORA TERMICA EPSON, TM-T20II, P/RECIBO CAJAS	5,586.00
515-1-151000131	5151_151000131 IMPRESORA TERMICA EPSON, TM-T20II, P/RECIBO CAJAS	5,586.00
515-1-151000132	5151_151000132 MONITOR TOUCHSCREEN DE 15" ELO TOUCH PARA CAJERO	5,586.00
515-1-151000133	5151_151000133 MONITOR TOUCHSCREEN DE 15" ELO TOUCH PARA CAJERO	9,642.05
515-1-151000134	5151_151000134 IMPRESORA HP DESIGNJET T120 DE 24 PULG., PLOTTER	17,818.50
515-1-151000135	5151_151000135 COMPUTADORA HP PORTATIL, LAPTOP BLANCA NOTEBOOK 14	1,411.51
515-1-151000136	5151_151000136 SERVIDOR HP PROLIANT (VIRTUALIZACION) MOD DL360P	1,411.51
515-1-151000137	5151_151000137 SERVIDOR HP PROLIANT (VIRTUALIZACION) MOD DL360P	10,610.77
515-1-151000138	5151_151000138 SAN DISCOS DUROS MOD-MSA 1040 VIRTUALIZACIÓN SERV	10,610.77
515-1-151000139	5151_151000139 "SWITCH CATALYST DE 24 PUERTOS A ""GIGA"" MARCA CI	10,947.15
515-1-151000140	5151_151000140 SWITCH MANAGED DE 28 PUERTOS MARCA CISCO	5,293.75
515-1-151000141	5151_151000141 IMPRESORA MULTIFUNCIONAL OKIDATA MB461+LP LASER	5,586.00
515-1-151000142	5151_151000142 AXIS CAMARA TIPO BOX MOD- P1354-E	10,465.00
515-1-151000143	5151_151000143 AXIS CAMARA TIPO DOMO CON INFRARROJO MOD M3024-LVE	5,586.00
515-1-151000144	5151_151000144 AXIS CAMARA TIPO DOMO CON INFRARROJO MOD M3024-LVE	83,107.04
515-1-151000145	5151_151000145 AXIS CAMARA TIPO DOMO PVE 360° MOD- M3027-PVE360	5,586.00
515-1-151000146	5151_151000146 AXIS CAMARA TIPO BOX MOD- P1354-E	10,465.00
515-1-151000147	5151_151000147 AXIS CAMARA PTZ 360° MOD- P5522-E	83,107.04
515-1-151000148	5151_151000148 AXIS CAMARA TIPO BOX MOD- P1354-E	84,205.80
515-1-151000149	5151_151000149 AXIS CAMARA TIPO DOMO C/INFRARROJO MOD- M3024-LVE	10,465.00
515-1-151000150	5151_151000150 AXIS CAMARA TIPO DOMO C/INFRARROJO MOD- M3024-LVE	23,679.44
515-1-151000151	5151_151000151 AXIS CAMARA TIPO DOMO C/INFRARROJO MOD- M3024-LVE	9,596.24
515-1-151000152	5151_151000152 AXIS CAMARA TIPO DOMO C/INFRARROJO MOD- M3024-LVE	10,465.00



COMITÉ MUNICIPAL DE AGUA POTABLE Y ALCANTARILLADO DE SALAMANCA, GTO.
RELACION DE BIENES MUEBLES QUE COMPONEN EL PATRIMONIO
AL 31 DE DICIEMBRE DE 2016

Código	Descripción del Bien Mueble	Valor en libros
515-1-151000153	5151_151000153 AXIS CAMARA TIPO DOMO C/INFRARROJO MOD- M3024-LVE	4,726.29
515-1-151000154	5151_151000154 AXIS CAMARA TIPO DOMO C/INFRARROJO MOD- M3024-LVE	10,465.00
515-1-151000155	5151_151000155 AXIS CAMARA TIPO BOX MOD- P1354-E	5,586.00
515-1-151000156	5151_151000156 AXIS CAMARA TIPO BOX MOD- P1354-E	10,465.00
515-1-151000157	5151_151000157 AXIS CAMARA TIPO BOX MOD- P1354-E	9,432.50
515-1-151000158	5151_151000158 AXIS CAMARA TIPO BOX MOD- P1354-E	10,465.00
515-1-151000159	5151_151000159 AXIS CAMARA PTZ 360° MOD- P5522-E	17,818.50
515-1-151000160	5151_151000160 AXIS CAMARA TIPO BOX MOD- P1354-E	10,465.00
515-1-151000161	5151_151000161 AXIS CAMARA TIPO DOMO C/INFRARROJO MOD- M3024-LVE	5,586.00
515-1-151000162	5151_151000162 AXIS CAMARA TIPO BOX MOD- P1354-E	10,465.00
515-1-151000163	5151_151000163 AXIS CAMARA TIPO BOX MOD- P1354-E	10,465.00
515-1-151000164	5151_151000164 AXIS CAMARA TIPO BOX MOD- P1354-E	10,465.00
515-1-151000165	5151_151000165 AXIS CAMARA PTZ 360° MOD- P5522-E	17,818.50
515-1-151000166	5151_151000166 AXIS CAMARA TIPO BOX MOD- P1354-E	10,465.00
515-1-151000167	5151_151000167 CISCO SWITCH SF500-24 PORTGIGABIT MOD- SF500-24P	7,409.50
515-1-151000168	5151_151000168 CISCO SWITCH SF500-24 PORTGIGABIT MOD- SF500-24P	7,409.50
515-1-151000169	5151_151000169 CISCO SWITCH SF500-24 PORTGIGABIT MOD- SF500-24P	7,409.50
515-1-151000170	5151_151000170 CISCO GBIC FIBRA OPTICA MOD- MGBSX1	1,435.00
515-1-151000171	5151_151000171 CISCO GBIC FIBRA OPTICA MOD- MGBSX1	2,976.35
515-1-151000172	5151_151000172 CISCO GBIC FIBRA OPTICA MOD- MGBSX1	1,435.00
515-1-151000173	5151_151000173 CISCO GBIC FIBRA OPTICA MOD- MGBSX1	2,976.35
515-1-151000174	5151_151000174 REGULADOR APC SMART UPS MOD- BE550G-LM	3,475.50
515-1-151000175	5151_151000175 REGULADOR APC SMART UPS MOD- BE550G-LM	3,475.50
515-1-151000176	5151_151000176 REGULADOR APC SMART UPS MOD BE750G-LM	9,975.00
515-1-151000177	5151_151000177 SERVIDOR HP PROLIANT MOD- ML350P G8	42,535.50
515-1-151000178	5151_151000178 CPU TIPO TORRE HP WORKSTATION MOD- HPZ230 SFF	10,416.00
515-1-151000179	5151_151000179 MONITOR ACER PANTALLA MOD- G206HL	2,976.35
515-1-151000180	5151_151000180 MONITOR VIEWSONIC PANTALLA MOD- VA2451M-LED	2,079.00
515-1-151000181	5151_151000181 IMPRESORA HP LASERJET P1102, COLOR NEGRO	2,976.35
515-1-151000182	5151_151000182 IMPRESORA HP LASER JET 600 M601	2,976.35
515-1-151000183	5151_151000183 ACCES POINT UBIQUITI, PUNTO DE ACCESO. PARA	2,976.35
515-1-151000184	5151_151000184 MONITOR TOUCHSCREEN DE 15"	2,976.35
515-1-151000185	5151_151000185 COMPUTADORA LAPTOP, CON PANTALLA DE 15.6", LENOVO	826.90
515-1-151000186	5151_151000186 CAJERO AUTOMATICO EZ-PAY, INSTALADO EN B-02	2,976.35
515-1-151000187	5151_151000187 CAJERO AUTOMATICO EZ-PAY, INSTALADO EN FABRICAS DE	2,976.35
515-1-151000188	5151_151000188 RACK DE ALUMINIO STANDARD DE 19"	2,976.35
515-1-151000189	5151_151000189 MONITOR HP DE 23.6" WIDESCREEN	2,976.35
515-1-151000190	5151_151000190 MONITOR HP DE 23.6" WIDESCREEN	9,011.60
515-1-151000191	5151_151000191 MONITOR HP DE 23.6" WIDESCREEN	2,465.85
515-1-151000192	5151_151000192 MONITOR HP DE 23.6" WIDESCREEN	13,346.55
515-1-151000193	5151_151000193 MONITOR HP DE 23.6" WIDESCREEN	188,991.37
515-1-151000194	5151_151000194 MONITOR HP DE 23.6" WIDESCREEN	13,346.55
515-1-151000195	5151_151000195 MONITOR HP DE 23.6" WIDESCREEN	1,435.00
515-1-151000196	5151_151000196 MONITOR HP DE 23.6" WIDESCREEN	1,015.00
515-1-151000197	5151_151000197 MONITOR HP DE 23.6" WIDESCREEN	188,991.37
515-1-151000198	5151_151000198 MONITOR HP DE 23.6" WIDESCREEN	15,645.55
515-1-151000199	5151_151000199 MONITOR HP DE 23.6" WIDESCREEN	13,490.27
515-1-151000200	5151_151000200 MONITOR HP DE 23.6" WIDESCREEN	13,346.55
515-1-151000201	5151_151000201 MONITOR HP DE 23.6" WIDESCREEN	2,976.35
515-1-151000202	5151_151000202 MONITOR HP DE 23.6" WIDESCREEN	1,435.00
515-1-151000203	5151_151000203 CPU HP MODELO 700G1	2,760.78
515-1-151000204	5151_151000204 CPU HP MODELO 700G1	2,976.35
515-1-151000205	5151_151000205 CPU HP MODELO 700G1	2,976.35
515-1-151000206	5151_151000206 CPU HP MODELO 700G1	13,346.55
515-1-151000207	5151_151000207 CPU HP MODELO 700G1	13,346.55
515-1-151000208	5151_151000208 CPU HP MODELO 700G1	13,346.55
515-1-151000209	5151_151000209 CPU HP MODELO 700G1	13,346.55
515-1-151000210	5151_151000210 CPU HP MODELO 700G1	12,838.07
515-1-151000211	5151_151000211 CPU HP MODELO 700G1	13,346.55
515-1-151000212	5151_151000212 CPU HP MODELO 700G1	13,346.55
515-1-151000213	5151_151000213 CPU HP MODELO 700G1	13,346.55
515-1-151000214	5151_151000214 CPU HP MODELO 700G1	3,986.01
515-1-151000215	5151_151000215 CPU HP MODELO 800G1	13,346.55
515-1-151000216	5151_151000216 CPU HP MODELO 705G1	3,986.01
515-1-151000217	5151_151000217 CPU HP MODELO 600G1	13,346.55
515-1-151000218	5151_151000218 IMPRESORA MULTIFUNCIONAL HP LASERJET PRO	16,573.95
515-1-151000219	5151_151000219 IMPRESORA MULTIFUNCIONAL LASERJET PRO	11,942.70



COMITÉ MUNICIPAL DE AGUA POTABLE Y ALCANTARILLADO DE SALAMANCA, GTO.
RELACION DE BIENES MUEBLES QUE COMPONEN EL PATRIMONIO
AL 31 DE DICIEMBRE DE 2016

Código	Descripción del Bien Mueble	Valor en libros
515-1-151000220	5151_151000220 COMPUTADORA HP PORTATIL LAPTOP	17,735.31
515-1-151000221	5151_151000221 COMPUTADORA PORTATIL LAPTOP	17,735.31
515-1-151000222	5151_151000222 NO BREAK TRIPP LITE DE 8 CONTACTOS	14,425.50
515-1-151000223	5151_151000223 APC BATERIA EXTERNA PARA SMART-UPS RT,	21,745.55
515-1-151000224	5151_151000224 NO BREAK APC SMART-UPS RT DE 3000 VA	2,521.55
515-1-151000225	RELOJ, TERMINAL DE RECONOCIMIENTO FACIAL EASY WAY	12,000.00
515-1-151000226	IMPRESORA HP LASER JET P1102W	1,206.03
515-1-151000227	IMPRESORA HP LASER JET P1102W, NS-VND3502069	1,206.03
515-1-151000228	IMPRESORA EPSON TERMICA TM-T20 II COLOR NEGRA	3,116.00
515-1-151000229	IMPRESORA EPSON TERMICA TM-T20 II COLOR NEGRA	3,116.00
515-1-151000230	IMPRESORA EPSON TERMICA TM-T20 II COLOR NEGRA	3,116.00
515-1-151000231	IMPRESORA EPSON TERMICA TM-T20 II COLOR NEGRA	3,116.00
515-1-151000232	NO BREAK CYBERPOWER, NS-CQXDZ2001606	1,033.62
515-1-151000233	IMPRESORA HP LASERJET PRO P1109w NS-VND3823432	1,500.00
515-1-151000234	IMPRESORA HP LASERJET PRO P1109w NS-VND3823433	1,500.00
515-1-151000235	IMPRESORA HP LASERJET PRO P1109w NS-VND3823453	1,500.00
515-1-151000236	LECTOR DE CODIGO DE BARRAS (MANUAL), MANHATTAN	865
515-1-151000237	LECTOR DE CODIGO DE BARRAS (MANUAL), MANHATTAN	865
515-1-151000238	LECTOR DE CODIGO DE BARRAS (MANUAL), MANHATTAN	865
515-1-151000239	IMPRESORA EPSON TERMICA TM-T20 II COLOR NEGRA	3,116.00
515-1-151000240	IMPRESORA EPSON TERMICA TM-T20 II COLOR NEGRA	3,116.00
515-1-151000241	IMPRESORA EPSON TERMICA TM-T20 II COLOR NEGRA	3,116.00
515-1-151000242	NO BREAK APC BACK UPS, NS-4B1517P32786	1,199.00
515-1-151000243	NO BREAK APC BACK UPS, NS-4B1517P32894	1,199.00
515-1-151000244	NO BREAK APC BACK UPS, NS-4B1517P33698	1,199.00
515-1-151000245	NO BREAK APC BACK UPS, NS-4B1517P33846	1,199.00
515-1-151000246	NO BREAK APC BACK UPS, NS-4B1517P32744	1,199.00
515-1-151000247	IMPRESORA HP LASERJET M127fn (MULTIFUNCIONAL)	2,154.31
515-1-151000248	NO BREAK CYBERPOWER NS-CQXEQ2003610	1,033.62
515-1-151000249	NO BREAK CYBERPOWER NS-CQXDP2003834	1,033.62
515-1-151000250	NO BREAK CYBERPOWER NS-CQXDZ2001569	1,033.62
515-1-151000251	NO BREAK CYBERPOWER NS-CQXEO2001470	1,033.62
515-1-151000252	IMPRESORA HP LASERJET M127fn (MULTIFUNCIONAL)	2,154.31
515-1-151000254	CONCENTRADOR, SWITCH CISCO SF500 DE 24 PUERTOS	19,023.70
541-1-411000000	5411_411000000-U-99 CAMIONETA PICK UP TORNADO	5,726.94
541-1-411000091	5411_411000091-AUTOMOVIL COLOR BLANCO MARCA NISSAN TIIDA	8,147.31
541-1-411000092	5411_411000092-CAMIONETA SILVERADO 1500, COLOR BLANCO	13,094.02
541-1-411000094	5411_411000094-AUTOMOVIL COLOR BLANCO MARCA NISSAN TIIDA	8,147.31
541-1-411000095	5411_411000095-AUTOMOVIL COLOR BLANCO MARCA NISSAN TIIDA	8,860.13
541-1-411000096	5411_411000096-CAMIONETA PICK UP TACOMA COLOR BLANCO MOD 2012	36,682.83
541-1-411000097	5411_411000097-CAMIONETA NISSAN ESTACAS NP300 MODELO 2013	25,431.04
541-1-411000098	5411_411000098-CAMIONETA PICK UP SILVERADO 1500 COLOR BLANCO,	45,079.02
541-1-411000099	5411_411000099-MOTOCICLTA 125 C.C.	3,146.98
541-1-411000100	5411_411000100-MOTOCICLTA 125 C.C.	3,146.98
541-1-411000102	5411_411000102-MOTOCICLTA 125 C.C.	3,146.98
541-1-411000103	5411_411000103-CAMIONETA FORD TIPO VOLTEO	105,733.83
541-1-411000104	5411_411000104-CAMIONETA NP300 FRONTIER XE VERSION ESPECIAL	62,316.60
541-1-411000106	5411_411000106-CAMIONETA NISSAN ESTACAS NP-300 MODELO 2013 U-102	51,900.57
541-1-411000107	5411_411000107-MOTOCICLETA HONDA CG 125 MODELO 2013	4,982.73
541-1-411000108	5411_411000108-MOTOCICLETA	6,293.97
541-1-411000109	5411_411000109-AUTOMOVIL SEDAN CIVIC LX, COLOR BLANCO TRANSMISION	155,220.90
541-1-411000110	5411_411000110-CAMIONETA PICK UP DOBLE CABINA, HILUX COLOR BLANCO	181,663.07
541-1-411000112	5411_411000112-CAMION PIPA DuraStar 4300, DE 10,000 LTS, U-117	1,066,810.34
541-1-411000113	5411_411000113-CAMION PIPA DuraStar 4300, DE 10,000 LTS, U-118	1,066,810.34
541-1-411000114	5411_411000114-CAMIONETA TIPO ESTACAS, COLOR ROJO, CON REDILAS	155,237.07
541-1-411000115	5411_411000115-CAMION CHASIS CABINA 7400-310 WORKSTAR, CON EQUIPO	6,551,724.13
541-1-411000116	5411_411000116-CAMIONETA TOYOTA HILUX DOBLE CABINA (BASE), COLOR	268,879.31
541-1-411000117	5411_411000117-CAMIONETA TOYOTA HILUX DOBLE CABINA SR COLOR GRIS	281,120.69
549-1-491000001	5491_491000001-MOTOCICLETA CGL 125 TOOL COLOR BLANCO, MOD 2015	12,370.69
549-1-491000002	5491_491000002-MOTOCICLETA CGL 125 TOOL BLANCA, MOD 2015 U	12,370.69
562-1-621000000	5621_621000000 COMPRESOR DE AIRE LIBRE DE ACEITE, 2 HP	3,748.75
562-1-621000001	5621_621000001 MICROSOPIO BINOCULAR MOD G380	3,087.50
562-1-621000002	5621_621000002 COMPRESOR ATLAS COPCO MOD XAS 185 JD	55,058.27
562-1-621000003	5621_621000003 MUFLA DIGITAL 12X19X11 CM 3 RAMPAS	3,465.80
562-1-621000004	5621_621000004 BOMBA DE VACIO LUBRICADA DE 72 LTS/MIN	1,649.05
562-1-621000005	5621_621000005 MEDIDOR DE OXIGENO MULTIPARAMETRICO HQ40D	7,218.28
562-1-621000006	5621_621000006 BOMBA SUMERGIBLE PARA LODOS DRAIMEX	5,530.20



COMITÉ MUNICIPAL DE AGUA POTABLE Y ALCANTARILLADO DE SALAMANCA, GTO.
RELACION DE BIENES MUEBLES QUE COMPONEN EL PATRIMONIO
AL 31 DE DICIEMBRE DE 2016

Código	Descripción del Bien Mueble	Valor en libros
562-1-621000007	5621_621000007 ANALIZADOR TRIFASICO DE CALIDAD ELECTRICA FLUKE	18,208.33
562-1-621000008	5621_621000008 ANALIZADOR TRIFASICO DE CALIDAD ELECTRICA FLUKE	18,208.33
562-1-621000009	5621_621000009 SONDA DE NIVEL MARCA SONLIST MODELO 102	5,351.00
562-1-621000010	5621_621000010 BOMBA HIPOCLORADORA MILTON ROY	2,000.00
562-1-621000011	5621_621000011 APISONADOR, COMPACTADOR O BAILARINA	12,650.00
562-1-621000012	5621_621000012 SISTEMA DE FILTRACION PARA REMOCION DE ARENA	143,370.80
562-1-621000013	5621_621000013 CLORADOR MANUAL CON EYECTOR	6,720.00
562-1-621000014	5621_621000014 MEDIDOR DE FLUJO ULTRASONICO PORTATIL	58,817.63
562-1-621000015	5621_621000015 BOMBA HIDRAULICA SUMERGIBLE	14,733.33
562-1-621000016	5621_621000016 UNIDAD DE POTENCIA STANLEY MOD GT	50,574.71
562-1-621000017	5621_621000017 ESCANER AUTOMOTRIZ CJ4 COMPLETO CON ADAPATADORES	8,800.29
562-1-621000018	5621_621000018 BOMBA SUMERGIBLE PARA AGUAS NEGRAS 2HP 220 V	5,622.75
562-1-621000019	5621_621000019 GENERADOR ELECTRICO CON MOTOR A GASOLINA	3,219.82
562-1-621000020	5621_621000020 DESBROZADOR o "GUIRO" MARCA STIHL MODELO FS	9,460.78
562-1-621000021	5621_621000021 DESBROZADOR o "GUIRO" MARCA STIHL MODELO FS	9,460.78
562-1-621000022	5621_621000022 PISTOLA ROMPEDORA NEUMATICA SULLAIR, MOD MPB	34,413.79
562-1-621000023	5621_621000023 COMPACTADORA (BAILARINA), WACKER , MOD RAMMER	34,344.82
562-1-621000024	5621_621000024 BOMBA DE PRUEBAS HIDROSTATICAS MARCA WHELEER REX	65,727.58
562-1-621000025	5621_621000025 HIDROLAVADORA DE ALTA PRESION DE 7.5 HP, ELECTRICA	31,513.79
563-1-631000001	5631_631000001 CORTADORA DE PAVIMENTO SIN DISCO	9,775.00
563-1-631000002	5631_631000002 BOMBA HIDRAULICA SUMERGIBLE AGUA LIMPIA	8,241.67
563-1-631000003	5631_631000003 BOMBA HIDRAULICA SUMERGIBLE AGUA SUCIA	14,183.33
563-1-631000004	5631_631000004 UNIDAD DE POTENCIA HIDRAULICA	23,766.67
563-1-631000005	5631_631000005 UNIDAD DE POTENCIA HIDRAULICA	23,766.67
563-1-631000006	5631_631000006 MARTILLO DE PERCUSIÓN NEUMATICA DE 2.5" CABEZA ACT	33,823.85
563-1-631000007	5631_631000007 COMPRESOR DE AIRE 3.5 H.P. 50 LTS.	950.07
563-1-631000008	5631_631000008 APISONADOR HIDRAULICO, BAILARINA O COMPACTADORA	16,925.29
563-1-631000009	5631_631000009 APISONADOR HIDRAULICO, BAILARINA O COMPACTADORA	16,925.29
563-1-631000010	5631_631000010 CORTADORA DE PISO FS400 HUSQVARNA C/MOTOR HONDA	13,339.80
563-1-631000011	5631_631000011 BAILARINA	22,915.22
563-1-631000012	5631_631000012 BAILARINA	22,915.22
563-1-631000013	5631_631000013 CORTADORA WACKER BFS1345, CON MOTOR HONDA GX390	35,891.67
563-1-631000014	5631_631000014 CORTADORA WACKER BFS1345, CON MOTOR HONDA GX390	35,891.67
563-1-631000015	5631_631000015 APISONADOR HIDRAULICO ATLAS COPCO LT6004	45,000.00
563-1-631000016	5631_631000016 APISONADOR HIDRAULICO ATLAS COPCO LT6004	45,000.00
564-1-641000000	5641_641000000 SISTEMA DE AIRE ACONDICIONADO TITANIUM 5 MARCA	4,870.69
564-1-641000001	5641_641000001 SISTEMA DE AIRE ACONDICIONADO TITANIUM 5 MARCA	4,870.69
564-1-641000002	5641_641000002 EQUIPO, SISTEMA DE AIRE ACONDICIONADO TITANIUM 5	4,721.26
564-1-641000003	5641_641000003 EQUIPO, SISTEMA DE AIRE ACONDICIONADO TITANIUM 5	4,721.26
564-1-641000004	5641_641000004 EQUIPO DE AIRE ACONDICIONADO TIPO MINISPLIT	3,758.33
564-1-641000005	5641_641000005 EQUIPO DE AIRE ACONDICIONADO, TIPO MINISPLIT	4,008.62
564-1-641000006	5641_641000006 EQUIPO DE AIRE ACONDICIONADO TIPO MINISPLIT DE 2.0	7,355.38
564-1-641000007	5641_641000007 EQUIPO DE AIRE ACONDICIONADO TIPO MINISPLIT	4,737.93
564-1-641000008	5641_641000008 EQUIPO DE AIRE ACONDICIONADO TIPO MINISPLIT	4,563.45
564-1-641000009	5641_641000009 AIRE ACONDICIONADO TIPO MINISPLIT,CAJERO B	5,969.17
565-1-000000000	ID_RADIO, NS-246XFS2273	335.81
565-1-651000001	5651_651000001 RADIO PORTATIL MOD TK3000	1,325.83
565-1-651000002	5651_651000002 RADIO PORTATIL MOD TK3000	1,325.83
565-1-651000003	5651_651000003 RADIO PORTATIL MARCA MOTOROLA EP350	2,074.17
565-1-651000004	5651_651000004 RADIO PORTATIL MARCA MOTOROLA EP350	2,074.17
565-1-651000005	5651_651000005 RADIO PORTATIL MARCA KENWOOD TK3000	1,411.67
565-1-651000006	5651_651000006 RADIO PORTATIL MARCA KENWOOD TK3000	1,411.67
565-1-651000008	5651_651000008 RADIO PORTATIL MARCA ICOM ICF4003	1,625.00
565-1-651000009	5651_651000009 RADIO PORTATIL MARCA ICOM ICF4003	1,625.00
565-1-651000010	5651_651000010 RADIO PORTATIL MARCA ICOM ICF4003	1,625.00
565-1-651000011	5651_651000011 RADIO PORTATIL KENWOOD	2,328.12
565-1-651000012	5651_651000012 RADIO PORTATIL MOTOROLA	1,827.00
565-1-651000013	5651_651000013 RADIO PORTATIL MOTOROLA	1,827.00
565-1-651000014	5651_651000014 RADIO PORTATIL MOTOROLA	1,827.00
565-1-651000015	5651_651000015 RADIO PORTATIL MOTOROLA	1,827.00
565-1-651000016	5651_651000016 RADIO PORTATIL MOTOROLA	1,827.00
565-1-651000017	5651_651000017 RADIO PORTATIL MOTOROLA	1,827.00
565-1-651000018	5651_651000018 RADIO PORTATIL	1,345.18
565-1-651000019	5651_651000019 RADIO PORTATIL	1,345.18
565-1-651000020	5651_651000020 RADIO PORTATIL KENWOOD TK3000	1,293.11
565-1-651000021	5651_651000021 RADIO PORTATIL KENWOOD TK3000	1,293.11
565-1-651000022	5651_651000022 RADIO PORTATIL KENWOOD TK3000	1,293.11



COMITÉ MUNICIPAL DE AGUA POTABLE Y ALCANTARILLADO DE SALAMANCA, GTO.
RELACION DE BIENES MUEBLES QUE COMPONEN EL PATRIMONIO
AL 31 DE DICIEMBRE DE 2016

Código	Descripción del Bien Mueble	Valor en libros
565-1-651000023	5651_651000023 RADIO PORTATIL, MARCA KENWOOD TK3000	1,384.35
565-1-651000024	5651_651000024 RADIO PORTATIL KENWOOD	1,425.00
565-1-651000025	5651_651000025 RADIO PORTATIL KENWOOD	1,425.00
565-1-651000026	5651_651000026 RADIO PORTATIL KENWOOD	1,425.00
565-1-651000027	5651_651000027 RADIO PORTATIL KENWOOD	1,425.00
565-1-651000028	5651_651000028 RADIO PORTATIL KENWOOD	1,425.00
565-1-651000029	5651_651000029 RADIO PORTATIL KENWOOD	1,425.00
565-1-651000030	5651_651000030 RADIO PORTATIL KENWOOD	1,425.00
565-1-651000031	5651_651000031 RADIO PORTATIL KENWOOD	1,425.00
565-1-651000033	5651_651000033 RADIO PORTATIL KENWOOD	1,425.00
565-1-651000034	5651_651000034 RADIO PORTATIL KENWOOD	1,425.00
565-1-651000035	5651_651000035 RADIO PORTATIL KENWOOD	1,425.00
565-1-651000036	5651_651000036 RADIO PORTATIL KENWOOD	1,436.00
565-1-651000037	5651_651000037 RADIO PORTATIL KENWOOD TK3000	1,532.62
565-1-651000038	5651_651000038 RADIO PORTATIL KENWOOD TK3000	1,532.62
565-1-651000039	5651_651000039 RADIO PORTATIL KENWOOD TK3000	1,532.62
565-1-651000040	5651_651000040 RADIO PORTATIL MARCA KENWOOD TK3000	1,621.70
565-1-651000041	5651_651000041 RADIO PORTATIL MARCA KENWOOD TK3000	1,621.70
565-1-651000042	5651_651000042 RADIO PORTATIL MARCA KENWOOD TK3000	1,621.70
565-1-651000043	5651_651000043 RADIO PORTATIL MARCA KENWOOD TK3000	1,621.70
565-1-651000044	5651_651000044 RADIO PORTATIL KENWOOD, TK3000	1,891.06
565-1-651000045	5651_651000045 RADIO PORTATIL KENWOOD, TK3000	1,891.06
565-1-651000046	5651_651000046 RADIO PORTATIL KENWOOD, TK3000	1,891.06
565-1-651000047	5651_651000047 RADIO PORTATIL KENWOOD, TK3000	1,891.06
565-1-651000048	5651_651000048 RADIO PORTATIL KENWOOD, TK3000	1,891.06
565-1-651000050	5651_651000050 RADIO PORTATIL KENWOOD, TK3000	1,891.06
565-1-651000051	5651_651000051 RADIO PORTATIL KENWOOD, TK3000	1,891.06
565-1-651000052	5651_651000052 RADIO PORTATIL KENWOOD, TK3000	1,891.06
565-1-651000053	5651_651000053 RADIO PORTATIL KENWOOD, TK3000	1,891.06
565-1-651000054	5651_651000054 RADIO PORTATIL KENWOOD, TK3000	1,951.14
565-1-651000055	5651_651000055 RADIO PORTATIL, ICOM ICF4021T	3,066.67
565-1-651000056	5651_651000056 RADIO PORTATIL KENWOOD, MOD TK3000	1,936.62
565-1-651000057	5651_651000057 RADIO PORTATIL KENWOOD, MOD TK3000	1,936.62
565-1-651000058	5651_651000058 RADIO PORTATIL KENWOOD, MOD TK3000	1,936.62
565-1-651000059	5651_651000059 RADIO PORTATIL KENWOOD, MOD TK3000	1,936.62
565-1-651000060	5651_651000060 RADIO PORTATIL KENWOOD, MOD TK3000	1,936.62
565-1-651000061	5651_651000061 RADIO PORTATIL KENWOOD, MOD TK3000, NSB5408895	2,083.06
565-1-651000063	5651_651000063 RADIO PORTATIL KENWOOD, MOD TK3000, NSB5500921	2,274.00
565-1-651000064	5651_651000064 RADIO PORTATIL KENWOOD, MOD TK3000, NSB5500923	2,274.00
565-1-651000065	5651_651000065 REPETIDOR KENWOOD UHF, DE 450480 MHZ, DE 16 CANAL	26,197.86
565-1-651000066	5651_651000066 FUENTE DE PODER O ALIMENTACION ASTRON DE 18 AMPER	2,130.23
565-1-651000067	5651_651000067 RADIO PORTATIL, KENWOOD TK3000, TALLER MECANICO	2,339.97
565-1-651000068	RADIO PORTATIL KENWOOD TK-3000, NS-B5801780	2,493.28
565-1-651000069	RADIO PORTATIL KENWOOD TK-3000, NS-B5801729	2,576.43
565-1-651000070	RADIO PORTATIL KENWOOD TK-3000, NS-B5801727	2,576.43
565-1-651000071	RADIO PORTATIL KENWOOD TK-3000, NS-B5500563	2,584.74
565-1-651000072	RADIO PORTATIL KENWOOD TK-3000, NS-B5500564	2,584.75
565-1-651000073	RADIO PORTATIL KENWOOD TK-3000, NS-B5801677	2,586.13
566-3-663000000	663000000 GENERADOR A 17500 POWEREN 17500	60,750.00
566-3-663000001	663000001 MAQUINA DE SOLDAR Y GENERADOR, TIPO BOB CAT 250	62,420.26
567-1-671000000	671000000 WINCH HIDRAULICO C/PALANCA SEC8, CAP 8000 LBS	2,512.85
567-1-671000001	671000001 DESBROZADORA MARCA STHIL MODELO FS	4,456.90
567-1-671000002	671000002 DESBROZADORA FS450 MARCA STIHL	5,652.16
567-1-671000003	671000003 DESBROZADORA	6,381.47
567-1-671000004	671000004 CAJA DE HERRAMIENTA METALICA CROMADA	2,665.24
567-1-671000005	671000005 HIDROLAVADORA DE ALTA PRESION 7.5 HP DE AGUA FRIA	12,689.93
567-1-671000006	671000006 MARTILLO DE PERCUSION NEUMATICO "TOPO" DE 3"	57,187.50
567-1-671000007	671000007 MARTILLO DE PERCUSION NEUMATICO "TOPO" DE 3"	57,187.50
567-1-671000008	671000008 MARTILLO DE PERCUSION NEUMATICO "TOPO" DE 3"	57,187.50
567-1-671000009	671000009 ROMPEDORA	24,569.25
567-1-671000010	671000010 TRACTOR PODADOR MARCA MURRAY MOD LT48	31,481.10
567-1-671000011	671000011 VIBRADOR DE CONCRETO A GASOLINA CON MOTOR HONDA	14,769.07
567-1-671000012	671000012 UNIDAD DE POTENCIA, MARCA STANLEY MODELO GT18	79,793.60
567-1-671000013	671000013 PISTOLA ROMPEDORA HIDRAULICA, STANLEY, MOD BR87	35,723.20
567-1-671000014	671000014 CARGADOR PARA BATERIAS, DIRCO, MODELO GD1112	4,750.00
569-1-691000000	691000000 CLORADOR MARCA ADVANCE MOD 480	4,675.00
569-1-691000001	691000001 MOTOBOMBA DE 2 HP, 3500 RPM, MARCA AURORA PUMPS	2,295.00



COMITÉ MUNICIPAL DE AGUA POTABLE Y ALCANTARILLADO DE SALAMANCA, GTO.
RELACION DE BIENES MUEBLES QUE COMPONEN EL PATRIMONIO
AL 31 DE DICIEMBRE DE 2016

Código	Descripción del Bien Mueble	Valor en libros
569-1-691000002	691000002 BOMBA DOSIFICADORA HIPOCLORADORA	1,614.40
569-1-691000003	691000003 EQUIPO DE AIRE AUTONOMO MARCA MSA, EQ. SEGURIDAD	39,597.70
569-1-691000004	691000004 TRIPIE CON MANIVELA DE 3 VIAS DE 15 MTS.	34,957.00
569-1-691000005	691000005 DETECTOR DE FUGAS INSTRUMENTADO, TIPO LOCALIZADOR	112,230.00
569-1-691000006	691000006 DETECTOR DE FUGAS INSTRUMENTADO, TIPO LOCALIZADOR	134,290.80
569-1-691000007	691000007 MEDIDOR ULTRASONICO DE FLUJO	26,982.00
569-1-691000008	691000008 MEDIDOR ULTRASONICO DE ESPESORES UNIVERSAL	8,901.00
569-1-691000009	691000009 REGISTRADORES DE PRESION CON DATA LOGGER ,6 PIEZAS	13,491.00
591-1-911000005	911000005 ACTUALIZACION E IMPLEMENTACION DE SOFTWARE ALMACEN	1,968.75
591-1-911000006	911000006 ACTUALIZACION DE SOFTWARE SISTEMA NOMIPAQ	1,783.25
591-1-911000007	911000007 LICENCIA AUTODESK AUTOCAD 2014, VERSION COMPLETA	12,985.25
591-1-911000008	911000008 ACTUALIZACION DE LICENCIA CONTPAQi NOMINAS	6,892.90
591-1-911000009	911000009 SOFTWARE PARA GENERAR CFDI PARA LOS USUARIOS	6,720.00
591-1-911000010	911000010 LICENCIA WIN SVR CAL 2012 (35 LICENCIAS)	4,606.56
591-1-911000013	911000013 LICENCIA GENETEC	58,625.00
591-1-911000014	911000014 LICENCIA GENEETC	10,675.00
591-1-911000015	911000015 ANTIVIRUS KASPERSKY ENDPOINT SECURITY FOR BUSINESS	17,876.69
591-1-911000016	911000016 LICENCIA VMWARE ESSENTIALS PLUS, SPORTE E	136,807.50
591-1-911000017	911000017 LICENCIA SOFTWARE OFFICE 2013 HOME AND BUSINESS	37,856.00
591-1-911000018	911000018 LICENCIA AUTOCAD LT 2016, INCLUYE SUSCRIPCIÓN ANUA	23,170.00
597-1-971000000	971000000 ACTUALIZACION DE LICENCIA CIVILCAD AUTOCAD 2014	2,612.50
597-1-971000002	971000002 PAQUETE DE 5000 CREDITOS DE CONEXION REMOTA PARA	12,628.40
5111ID_2160	ID_2160 LAMPARA DETECTORA DE BILLETES FALSOS	32.89
5111ID_2161	ID_2161 LAMPARA DETECTORA DE BILLETES FALSOS	32.89
5111ID_2162	ID_2162 LAMPARA DETECTORA DE BILLETES FALSOS	32.89
5111ID_2163	ID_2163 LAMPARA DETECTORA DE BILLETES FALSOS	32.89
5111ID_2164	ID_2164 LAMPARA DETECTORA DE BILLETES FALSOS	32.89
5111ID_2165	ID_2165 LAMPARA DETECTORA DE BILLETES FALSOS	32.89
5111ID_2166	ID_2166 LAMPARA DETECTORA DE BILLETES FALSOS	32.89
5111ID_2711	ID_2711 SILLA SECRETARIAL	21.74
5111ID_2712	ID_2712 SILLA SECRETARIAL	21.74
5111ID_2724	ID_2724 CAMARA DIGITAL KODAK EASYSHARE C301	28.96
5111ID_2730	ID_2730 SOPORTE PARA EL MONITOR DE PLASMA. SE COMPRO A DISTRIBUIDORA LIVERPOOL	66.99
5111ID_2748	ID_2748 SILLA SECRETARIAL DE TRABAJO CON BRAZOS VI	45.59
5111ID_2749	ID_2749 SILLA SECRETARIAL DE TRABAJO CON BRAZOS VI	45.59
5111ID_2761	ID_2761 SILLON PIEL BUFALO	108.71
5111ID_2762	ID_2762 ARCHIVERO METÁLICO DE 4 GAVETAS	197.68
5111ID_2771	ID_2771 LIBRERO DE PISO CON 4 PUERTAS	340.27
5111ID_2772	ID_2772 SILLA VISITANTE	81.00
5111ID_2773	ID_2773 SILLA VISITANTE	81.00
5111ID_2785	ID_2785 MESA JUNTAS OVAL	183.74
5111ID_2788	ID_2788 LIBRERO DE PISO CON 4 PUERTAS	483.60
5111ID_2829	ID_2829 SILLON EJECUTIVO RE-1200 MARCA REQUIEZ	301.15
5111ID_2830	ID_2830 ESCRITORIO PENINSULAR 190*90 MODELO B120	279.07
5111ID_2831	ID_2831 CREDENZA ABIERTA 180X50	191.33
5111ID_2832	ID_2832 PUENTE CORTE ERGONOMICO DE 90X50	76.53
5111ID_2833	ID_2833 LIBRERO 4 PUERTAS 180X33X115	391.53
5111ID_2834	ID_2834 CAJONERA FIJA COMPLETA MOD B510	252.67
5111ID_2835	ID_2835 SILLA VISITANTE C/BRAZOS MOD RE-1095	134.67
5111ID_2836	ID_2836 SILLA VISITANTE C/BRAZOS MOD RE-1095	134.67
5111ID_2856	ID_2856 MICROGRABADORA VANTA	325.96
5111ID_2857	ID_2857 GABINETE METALICO	230.36
5111ID_2884	ID_2884 SILLA DE TRABAJO MOD RS-460	213.04
5111ID_2894	ID_2894 SILLA OPERATIVA COLOR NEGRA	191.59
5111ID_2901	ID_2901 SILLON EJECUTIVO TELA NEGRA	192.62
5111ID_2915	ID_2915 VITRINA DE ALUMINIO	366.67
5111ID_3059	ID_3059 MAQUINA CONTADORA DE BILLETES, MARCA NES, SERIE 80502-P2005-011	693.27
5111ID_3082	ID_3082 SILLA DE TRABAJO RECLINABLE	214.98
5111ID_3083	ID_3083 ARCHIVERO MOVIL 2 GAVETAS COLOR PLATA CON CHAPA	221.20
5111ID_3084	ID_3084 ARCHIVERO MOVIL 2 GAVETAS COLOR PLATA CON CHAPA	221.20
5111ID_3085	ID_3085 ARCHIVERO MOVIL 2 GAVETAS COLOR PLATA CON CHAPA	221.20
5111ID_3086	ID_3086 MESA DE JUNTAS CIRCULAR DE 90 x 75 CM	275.00
5111ID_3087	ID_3087 SILLAS CONTEMPORANEA APILABLE	296.04
5111ID_3094	ID_3094 ARCHIVERO 4 GAVETAS, TAMAÑO OFICIO, MARCA NAPOLES	862.32
5111ID_3095	ID_3095 MUEBLE MODULO "L" MINIMAMPARA QUATRA	704.49
5111ID_3096	ID_3096 MUEBLE MODULO "L" MINIMAMPARA QUATRA	704.49
5111ID_3097	ID_3097 MUEBLE MODULO "L" MINIMAMPARA QUATRA	704.49



COMITÉ MUNICIPAL DE AGUA POTABLE Y ALCANTARILLADO DE SALAMANCA, GTO.
RELACION DE BIENES MUEBLES QUE COMPONEN EL PATRIMONIO
AL 31 DE DICIEMBRE DE 2016

Código	Descripción del Bien Mueble	Valor en libros
5111ID_3098	ID_3098 MUEBLE MODULO "L" MINIMAMPARA QUATRA	704.49
5111ID_3099	ID_3099 ARCHIVERO MOBIL CON CERRADURA	325.81
5111ID_3100	ID_3100 ARCHIVERO MOBIL CON CERRADURA	325.81
5111ID_3101	ID_3101 ARCHIVERO MOBIL CON CERRADURA	325.81
5111ID_3102	ID_3102 ARCHIVERO MOBIL CON CERRADURA	325.81
5111ID_3107	ID_3107 SILLA SECRETARIAL CON DESCANZA-BRAZOS COLOR NEGRA	221.49
5111ID_3158	ID_3158 SILLA DE SECRETARIAL MARCA REQUIEZ	478.20
5111ID_3159	ID_3159 SILLA DE SECRETARIAL MARCA REQUIEZ	478.20
5111ID_3160	ID_3160 SILLA DE SECRETARIAL MARCA REQUIEZ	478.20
5111ID_3162	ID_3162 CUBIERTA 120 x 50 COLOR ARCE/NEGRO EN MELAMINA	316.20
5111ID_3163	ID_3163 ARCHIVERO FIJO COLOR ARCE NEGRO CON 3 CAJONES C/LLAVE	458.40
5111ID_3164	ID_3164 ARCHIVERO FIJO COLOR ARCE NEGRO CON 3 CAJONES C/LLAVE	511.50
5111ID_3166	ID_3166 ESCRITORIO MUDULAR EJECUTIVO 140x70x75 ARCE/NECRO	429.90
5111ID_3167	ID_3167 SILLA VISITANTE INTENSITY C/BRAZOS	319.50
5111ID_3168	ID_3168 SILLA VISITANTE INTENSITY C/BRAZOS	319.50
5111ID_3169	ID_3169 SILLA VISITANTE INTENSITY S/BRAZOS	287.40
5111ID_3170	ID_3170 SILLA VISITANTE INTENSITY S/BRAZOS	287.40
5111ID_3171	ID_3171 SILLA VISITANTE INTENSITY S/BRAZOS	287.40
5111ID_3172	ID_3172 SILLA VISITANTE INTENSITY S/BRAZOS	287.40
5111ID_3173	ID_3173 SILLA VISITANTE INTENSITY S/BRAZOS	287.40
5111ID_3174	ID_3174 SILLA VISITANTE INTENSITY S/BRAZOS	287.40
5111ID_3175	ID_3175 SILLA VISITANTE INTENSITY S/BRAZOS	287.40
5111ID_3176	ID_3176 SILLA VISITANTE INTENSITY S/BRAZOS	287.40
5111ID_3177	ID_3177 SILLA VISITANTE INTENSITY S/BRAZOS	287.40
5111ID_3178	ID_3178 SILLA VISITANTE INTENSITY S/BRAZOS	287.40
5111ID_3185	ID_3185 MONITOR ELO TOUCH 1537L 15" TOUCHSCREEN CON BRAKET	4,030.74
5111ID_3196	ID_3196 ESCRITORIO EJECUTIVO MODULAR 160x80x75 COLOR ARCE/NEGRO	518.80
5111ID_3197	ID_3197 CUBIERTA DE 1.20x50 COLOR ARCE/NEGRO	242.11
5111ID_3198	ID_3198 ARCHIVERO 2 CAJONES COLOR ARCE/NEGRO	541.59
5111ID_3202	ID_3202 CONTADORA DE MONEDAS, MARCA CDM, MOD-CS-2000, NS-60805525	2,037.40
5111ID_3255	ID_3255 CHAROLA PARA EL RACK COLOR NEGRO MARCA JAGUAR	197.10
5111ID_3255	ID_3255 RACK COLOR NEGRO MARCA JAGUAR	2,020.90
5111ID_3289	ID_3289 TELEFONO INALAMBRICO, MARCA PLANTRONICS, MODELO CT14, NS-84003560##A	760.90
5111ID_3292	ID_3292 ESCRITORIO EJECUTIVO (CREDENZA, CAJONERA Y PORTATECLADO)	2,004.45
5111ID_3303	ID_3303 LIBREROS C/PUERTAS COLOR ARCE NEGRO 3 ENTREPAÑOS (10 SECCIONES)	9,151.83
5111ID_3304	ID_3304 ESCRITORIO EJECUTIVO (CREDENZA, CAJONERA Y PORTATECLADO)	2,004.45
5111ID_3306	ID_3306 ESCRITORIO EJECUTIVO (CREDENZA, CAJONERA Y PORTATECLADO)	2,099.90
5111ID_3307	ID_3307 ENGARGOLADORA, MARCA GBC, MODELO MINI WIRE, NS-130 RM31081952	840.99
5111ID_3309	ID_3309 SILLA SECRETARIAL, MARCA REQUIEZ	571.18
5111ID_3315	ID_3315 SILLA SECRETARIAL, MARCA REQUIEZ	561.00
5111ID_3333	ID_3333 SUMADORA MARCA OLIVETI OLIPRINT 34	471.57
5111ID_3337	ID_3337 TRITURADORA DE PAPEL MARCA FELLOWES, MODELO MS-450C, NS-070405 D A 00375	1,630.11
5111ID_3338	ID_3338 SUMADORA MARCA OLIVETI OLIPRINT 34	471.57
5111ID_3339	ID_3339 SUMADORA MARCA OLIVETI OLIPRINT 34	471.57
5111ID_3377	ID_3377 ARCHIVERO C/2 CAJONES MAPLE	474.44
5111ID_3384	ID_3384 SILLA SECRETARIAL CON DESCASA BRAZOS, NEGRA	467.82
5111ID_3406	ID_3406 SILLON EJECUTIVO DE LUJO	1,350.27
5111ID_3412	ID_3412 GRABADORA DIGITAL MARCA OLYMPUS, NS-100146092	833.04
5111ID_3413	ID_3413 ARCHIVERO DE DOS CAJONES LINEA ITALIA	561.60
5111ID_3414	ID_3414 SILLA SECRETARIAL CON DESCASA BRAZOS MARCA REQUIEZ, MOD RS460	890.84
5111ID_3415	ID_3415 SILLA PARA CAJERO REQUIEZ, MOD RS460	675.75
5111ID_3418	ID_3418 SILLA SECRETARIAL DE TRABAJO COLOR NEGRA	570.74
5111ID_3446	ID_3446 SILLA SECRETARIAL CON DESCANSABRAZOS	983.25
5111ID_3456	ID_3456 SILLA SECRETARIAL CON DESCASA BRAZOS, NEGRA	477.37
5111ID_3474	ID_3474 SILLA SECRETARIAL REQUIEZ	941.42
5111ID_3475	ID_3475 SILLA SECRETARIAL REQUIEZ	941.42
5111ID_3476	ID_3476 ARCHIVERO DOS CAJONES LINEA ITALIA	954.71
5111ID_3477	ID_3477 SILLA DE TRABAJO DE LUJO COLOR NAVY BLUE	730.58
5111ID_3478	ID_3478 SILLA DE TRABAJO DE LUJO COLOR NAVY BLUE	730.58
5111ID_3479	ID_3479 SILLA DE TRABAJO DE LUJO COLOR NAVY BLUE	730.58
5111ID_3480	ID_3480 SILLA DE TRABAJO DE LUJO COLOR NAVY BLUE	730.58
5111ID_3481	ID_3481 SILLA DE TRABAJO DE LUJO COLOR NAVY BLUE	730.58
5111ID_3482	ID_3482 SILLA PARA CAJERO REQUIEZ, MOD RS460	675.75
5111ID_3483	ID_3483 SILLA PARA CAJERO REQUIEZ, MOD RS460	675.75
5111ID_3484	ID_3484 SILLA PARA CAJERO REQUIEZ, MOD RS460	675.75
5111ID_3488	ID_3488 SILLA DE TRABAJO PARA CAJERO, MARCA REQUIEZ	831.42
5111ID_3489	ID_3489 SILLON EJECUTIVO DE TRABAJO, MARCA REQUIEZ	1,446.96



COMITÉ MUNICIPAL DE AGUA POTABLE Y ALCANTARILLADO DE SALAMANCA, GTO.
RELACION DE BIENES MUEBLES QUE COMPONEN EL PATRIMONIO
AL 31 DE DICIEMBRE DE 2016

Código	Descripción del Bien Mueble	Valor en libros
5111ID_3490	ID_3490 SILLA DE TRABAJO PARA CAJERO, MARCA REQUIEZ	831.42
5111ID_3525	ID_3525 MUEBLE TIPO CLOSET ENT PUERTAS Y CHAPA MARCA SYG	1,817.53
5111ID_3535	ID_3535 SILLA SECRETARIAL	757.15
5111ID_3536	ID_3536 ARCHIVERO DE 2 GAVETAS	989.43
5111ID_3538	ID_3538 SILLA SECRETARIAL	757.15
5111ID_3539	ID_3539 LIBRERO DE PISO 152X30X145 CMS	1,364.07
5111ID_3540	ID_3540 LIBRERO DE PISO 152X30X145 CMS	1,364.07
5111ID_3553	ID_3553 SILLA SECRETARIAL REQUIEZ	770.43
5111ID_3554	ID_3554 SILLA SECRETARIAL REQUIEZ	770.43
5111ID_3555	ID_3555 SILLA SECRETARIAL REQUIEZ	770.43
5111ID_3556	ID_3556 SILLA SECRETARIAL REQUIEZ	770.43
5111ID_3579	ID_3579 MUEBLE ESP DE 2/CAJ LAPICEROS Y 1 GAV ARCHIVO COLOR ARCE NEGRO MARCA SY	1,680.47
5111ID_3580	ID_3580 ESCRITORIO EJECUTIVO	2,222.23
5111ID_3581	ID_3581 LIBRERO DE PISO CON 147X110X40	9,291.00
5111ID_3582	ID_3582 ESCRITORIO SECRETARIAL	2,474.95
5111ID_3583	ID_3583 ESCRITORIO SECRETARIAL	2,474.95
5111ID_3584	ID_3584 LIBRERO DE PISO	2,275.25
5111ID_3585	ID_3585 LIBRERO DE PISO	2,275.25
5111ID_3586	ID_3586 LIBRERO PISO CON PUERTAS	1,548.50
5111ID_3587	ID_3587 LIBRERO PISO CON PUERTAS	1,548.50
5111ID_3588	ID_3588 LIBRERO PISO CON PUERTAS	1,548.50
5111ID_3589	ID_3589 LIBRERO PISO CON PUERTAS	1,548.50
5111ID_3590	ID_3590 LIBRERO PISO CON PUERTAS	1,548.50
5111ID_3591	ID_3591 LIBRERO PISO CON PUERTAS	1,548.50
5111ID_3592	ID_3592 ESQUINA DE COMPUTO ,PORTA TECLADO	923.17
5111ID_3593	ID_3593 ESCRITORIO SECRETARIAL	3,480.97
5111ID_3631	ID_3631 TELEFONO INALAMBRICO MARCA PLANTRONICS, MODELO CALISTO, NS-BF802778	1,492.10
5111ID_3635	ID_3635 SILLA DE TRABAJO GALES NEGRO	350.13
5111ID_3636	ID_3636 SILLA DE TRABAJO GALES NEGRO	350.14
5111ID_3647	ID_3647 ENFRIADOR DE AGUA, 2 LLAVES, MARCA GENERAL ELECTRIC	1,160.92
5111ID_3647	ID_3647 ENFRIADOR DE AGUA, 2 LLAVES, MARCA GENERAL ELECTRIC	1,160.92
5111ID_3687	ID_3687 LIBRERO DE PISO CON PUERTAS Y CHAPA DE 100X35X203 COLOR ARCE/NEG	2,377.60
5111ID_3688	ID_3688 MODULO ESCRITORIO DE 150X120X75, CREDENZA 90X50X75 Y PORTATECLADO	4,765.87
5111ID_3693	ID_3693 SILLA SECRETARIAL REQUIEZ 460	841.50
5111ID_3694	ID_3694 MUEBLE ESQUINA DE COMPUTO	2,439.80
5111ID_3696	ID_3696 SILLA SECRETARIAL REQUIEZ 500	876.70
5111ID_3702	ID_3702 ESCRITORIO PENINSULAR CON ARCHIVERO FIJO	1,899.15
5111ID_3703	ID_3703 ESCRITORIO PENINSULAR CON CREDENZA	2,488.75
5111ID_3704	ID_3704 SILLA DE VISITA SIN BRAZOS	316.25
5111ID_3705	ID_3705 SILLA DE VISITA SIN BRAZOS	316.25
5111ID_3706	ID_3706 SILLA DE VISITA SIN BRAZOS	316.25
5111ID_3707	ID_3707 SILLA DE VISITA SIN BRAZOS	316.25
5111ID_3708	ID_3708 MODULO EN "L"	1,047.75
5111ID_3709	ID_3709 MODULO EN "L"	1,047.75
5111ID_3710	ID_3710 MODULO EN "L"	1,047.75
5111ID_3711	ID_3711 MODULO EN "L"	1,047.75
5111ID_3712	ID_3712 MUEBLE ESPECIAL PARA TERMINALES PORTATILES	247.50
5111ID_3728	ID_3728 AIRE EVAPORATIVO DE VENTANA, MARCA-ARTIC, NS-20100300057	7,484.46
5111ID_3729	ID_3729 AIRE EVAPORATIVO DE VENTANA, MARCA-ARTIC, NS-20100300036	7,484.46
5111ID_3730	ID_3730 AIRE EVAPORATIVO DE VENTANA, MARCA-ARTIC, NS-20100300034	7,484.46
5111ID_3779	ID_3779 MUEBLE DE TRABAJO C/PEDESTAL (3 CAJONES)	2,840.20
5111ID_3780	ID_3780 MUEBLE DE TRABAJO C/PEDESTAL (3 CAJONES)	2,840.20
5111ID_3781	ID_3781 MUEBLE DE TRABAJO C/PEDESTAL (3 CAJONES)	1,806.26
5111ID_3782	ID_3782 MUEBLE DE TRABAJO C/PEDESTAL (3 CAJONES)	1,230.68
5111ID_3783	ID_3783 LIBRERO DE PISO	1,900.44
5111ID_3797	ID_3797 LIBRERO DE PISO CON PUERTAS, MED. 86x40x1.90 EN COLOR ARCE/NEGRO	2,327.50
5111ID_3798	ID_3798 LIBRERO DE PISO C/PUERTAS, MED 170x90x38	2,105.83
5111ID_3799	ID_3799 LIBRERO DE PISO C/PUERTAS, MED 170x90x38	2,105.83
5111ID_3800	ID_3800 LIBRERO DE PISO C/PUERTAS, MED 170x90x38	2,105.83
5111ID_3801	ID_3801 LIBRERO DE PISO C/PUERTAS, MED 170x90x38	2,105.83
5111ID_3802	ID_3802 LIBRERO ESPECIAL, CONSTA DE 12 MODULOS DE 145x100x38 C/U, CON PUERTAS	26,278.00
5111ID_3820	ID_3820 MODULO SECRETARIAL, CONSTA DE: ESCRITORIO PENINSULAR DE 140x70x75 COLOR	1,512.00
5111ID_3821	ID_3821 MODULO SECRETARIAL, CONSTA DE: ESCRITORIO PENINSULAR DE 140x70x75 COLOR	1,512.00
5111ID_3822	ID_3822 MODULO SECRETARIAL, CONSTA DE: ESCRITORIO PENINSULAR DE 140x70x75 COLOR	1,512.00
5111ID_3823	ID_3823 MODULO SECRETARIAL, CONSTA DE: ESCRITORIO PENINSULAR DE 140x70x75 COLOR	1,512.00
5111ID_3824	ID_3824 MODULO SECRETARIAL, CONSTA DE: ESCRITORIO PENINSULAR DE 140x70x75 COLOR	1,512.00
5111ID_3835	ID_3835 ADAPTACION A MUEBLE DE MADERA 5 REPIZAS, SE LE PONEN PUERTAS, CHAPA Y CL	2,520.00



COMITÉ MUNICIPAL DE AGUA POTABLE Y ALCANTARILLADO DE SALAMANCA, GTO.
RELACION DE BIENES MUEBLES QUE COMPONEN EL PATRIMONIO
AL 31 DE DICIEMBRE DE 2016

Código	Descripción del Bien Mueble	Valor en libros
5111ID_3837	ID_3837 DESPACHADOR DE AGUA FRIA Y CALIENTE	749.48
5111ID_3838	ID_3838 ASPIRADORA DE 9 GALONES	1,525.86
5151ID_3784	ID_3784 KIT DE ACTUALIZACION MEI-LG PARA CAJEROS AUTOMATICOS	2,457.96
5151ID_3813	ID_3813 TORNQUETE	3,174.05
5151ID_3816	ID_3816 NO BREAK, MARCA ISB SOLA BASIC	76.00
5151ID_3817	ID_3817 NO BREAK, MARCA ISB SOLA BASIC	76.00
5151ID_3818	ID_3818 NO BREAK, MARCA ISB SOLA BASIC	76.00
5151ID_3819	ID_3819 NO BREAK, MARCA ISB SOLA BASIC	76.00
5151ID_3825	ID_3825 COMPUTADORA PORTATIL, LAPTOP, MARCA PANASONIC	3,206.00
5151ID_3826	ID_3826 CPU COMPAQ HP 6200P, PROCESADOR I32120	925.00
5151ID_3827	ID_3827 CPU COMPAQ HP 6200P, PROCESADOR I32120	925.00
5151ID_3828	ID_3828 CPU COMPAQ HP 6200P, PROCESADOR I32120	925.00
5151ID_3829	ID_3829 MONITOR LCD DE 20"	219.50
5151ID_3830	ID_3830 MONITOR LCD DE 20"	219.50
5151ID_3831	ID_3831 MONITOR LCD DE 20"	219.50
5151ID_3832	ID_3832 KIT DE ACTUALIZACION MEI-LG PARA CAJEROS AUTOMATICOS	2,085.16
5231ID_2816	ID_2816 CAMARA DIGITAL SONY DSC-W30	395.55
5231ID_2841	ID_2841 CAMARA DIGITAL SONY DSC-W35	467.27
5231ID_2878	ID_2878 CAMARA DIGITAL SONY DSC-S650	382.06
5231ID_2933	ID_2933 CAMARA DIGITAL MARCA SONY	333.17
5231ID_2964	ID_2964 CAMARA DIGITAL KODAK EASY SHARE C813 SERIE KCGHR74337823	310.68
5231ID_2965	ID_2965 CAMARA DIGITAL KODAK EASY SHARE C813 SERIE KCGHR74338032	310.68
5231ID_2966	ID_2966 CAMARA DIGITAL KODAK EASY SHARE C813 SERIE KCGHR74338135	310.68
5231ID_2968	ID_2968 CAMARA DIGITAL KODAK EASY SHARE C813 SERIE KCGHR74337963	310.68
5231ID_3054	ID_3054 CAMARA FOTOGRAFICA KODAK EasyShare V803 NS- KCTGR73050692	483.12
5231ID_3064	ID_3064 CAMARA FOTOGRAFICA MARCA SONY MODELO DSC-S730, NS-1111377	482.39
5231ID_3078	ID_3078 CAMARA FOTOGRAFICA MARCA SONY MODELO DSC-S730, NS-1111378	482.39
5231ID_3156	ID_3156 CAMARA FOTOGRAFICA DIGITAL CYBER-SHOT DSC-S730, NS-1523807	469.31
5231ID_3199	ID_3199 CAMARA FOTOGRAFICA DIGITAL, MARCA KODAK, MOD-EASY SHARE M863, NS-KCGHK83335475	605.52
5231ID_3200	ID_3200 CAMARA FOTOGRAFICA DIGITAL, MARCA KODAK, MOD-EASY SHARE M863, NS-KCGHK82625045	605.52
5231ID_3207	ID_3207 CAMARA FOTOGRAFICA DIGITAL, MARCA SONY CIBER SHOT DSC-S730, NS-2069430	508.41
5231ID_3245	ID_3245 CAMARA FOTOGRAFICA DIGITAL, MARCA FUJIFILM, MODELO A850, NS-8UA09378	423.63
5231ID_3310	ID_3310 CAMARA DIGITAL, MARCA SONY , MODELO Cyber-shot DSC-S930, NS-5158187	622.88
5231ID_3346	ID_3346 CAMARA DIGITAL, MARCA SONY , MODELO Cyber-shot DSC-S930, NS-5131071, INCLUYE MEMORY STICK 2 GB	766.00
5231ID_3367	ID_3367 CAMARA DIGITAL FOTOGRAFICA, MARCA KODAK, MOD-EASY SHARE C140, NS-KCGLE94238487	521.39
5231ID_3410	ID_3410 CAMARA FOTOGRAFICA DIGITAL	866.67
5231ID_3443	ID_3443 CAMARA FOTOGRAFICA DIGITAL, MARCA SONY, NS-5270812	1,125.00
5231ID_3444	ID_3444 CAMARA FOTOGRAFICA DIGITAL, MARCA SONY, NS-5270813	1,125.00
5231ID_3461	ID_3461 CAMARA FOTOGRAFICA DIGITAL NEGRA, MARCA CANON, NS-042061005460	1,476.00
5231ID_3462	ID_3462 CAMARA FOTOGRAFICA DIGITAL NEGRA, MARCA CANON, NS-032060016410	1,476.00
5231ID_3467	ID_3467 CAMARA FOTOGRAFICA DIGITAL NEGRA, 5161490	985.50
5231ID_3468	ID_3468 CAMARA FOTOGRAFICA DIGITAL NEGRA, 5164486	985.50
5231ID_3469	ID_3469 CAMARA FOTOGRAFICA DIGITAL NEGRA, 161483	985.50
5231ID_3602	ID_3602 CAMARA DIGITAL CANON NS-052062008861	638.08
5231ID_3603	ID_3603 CAMARA DIGITAL CANON NS-052062008866	638.08
5231ID_3604	ID_3604 CAMARA DIGITAL CANON NS-052062008865	638.08
5231ID_3605	ID_3605 CAMARA DIGITAL CANON NS-052062008864	638.08
5231ID_3606	ID_3606 CAMARA DIGITAL CANON NS-052062016633	638.08
5231ID_3607	ID_3607 CAMARA DIGITAL CANON NS-052062008202	638.08
5231ID_3642	ID_3642 CAMARA FOTOGRAFICA DIGITAL, NIKON, NS-30283729	3,048.33
5231ID_3643	ID_3643 CAMARA FOTOGRAFICA DIGITAL, NIKON, NS-30283760	3,048.33
5231ID_3685	ID_3685 CAMARA FOTOGRAFICA DIGITAL FUJI FILM, NS-OWB08999	852.80
5231ID_3699	ID_3699 CAMARA FOTOGRAFICA DIGITAL, SONY Cyber-shot, NS-S018481667Q	1,094.50
5231ID_3751	ID_3751 CAMARA FOTOGRAFICA DIGITAL, MARCA SONY, NS-5226144	892.24
5231ID_3752	ID_3752 CAMARA FOTOGRAFICA DIGITAL, MARCA SONY, NS-5226146	892.24
5231ID_3753	ID_3753 CAMARA FOTOGRAFICA DIGITAL, MARCA SONY, NS-5226147	892.24
5231ID_3754	ID_3754 CAMARA FOTOGRAFICA DIGITAL, MARCA SONY, NS-5226153	892.24
5231ID_3755	ID_3755 CAMARA FOTOGRAFICA DIGITAL, MARCA SONY, NS-5226185	892.24
5231ID_3756	ID_3756 CAMARA FOTOGRAFICA DIGITAL, MARCA SONY, NS-5226186	892.24
5231ID_3757	ID_3757 CAMARA FOTOGRAFICA DIGITAL, MARCA SONY, NS-5226191	892.24
5231ID_3758	ID_3758 CAMARA FOTOGRAFICA DIGITAL, MARCA SONY, NS-5277415	892.24
5231ID_3759	ID_3759 CAMARA FOTOGRAFICA DIGITAL, MARCA SONY, NS-5277418	892.24
5231ID_3760	ID_3760 CAMARA FOTOGRAFICA DIGITAL, MARCA SONY, NS-5277422	892.24



COMITÉ MUNICIPAL DE AGUA POTABLE Y ALCANTARILLADO DE SALAMANCA, GTO.
RELACION DE BIENES MUEBLES QUE COMPONEN EL PATRIMONIO
AL 31 DE DICIEMBRE DE 2016

Código	Descripción del Bien Mueble	Valor en libros
5231ID_3776	ID_3776 , MARCA SONY, MODELO-DSC-W510, NS-5411233	854.39
5231ID_3778	ID_3778 , MARCA SONY, MODELO-DSC-W510, NS-5469410	854.39
5231ID_3815	ID_3815 CAMARA FOTOGRAFICA DIGITAL MARCA CANON	6,594.00
5621ID_3598	ID_3598 EQUIPO DETECTOR DE TUBERIAS SUBTERRANEAS	3,070.00
5621ID_3644	ID_3644 GEOFONO MARCA PALMER MODELO X-MIC	1,165.83
5621ID_3686	ID_3686 TOMO NEUMATICO DE 2.5"	5,768.16
5621ID_3722	ID_3722 PISTOLA ROMPEDORA HIDRAULICA, MARCA STANLEY, MODELO-BR67130E, NS-081409	3,391.50
5621ID_3723	ID_3723 BOMBA HIDRAULICA, MARCA-STANLEY, MODELO-TP-08013-1, NS-070809023	4,716.51
5621ID_3724	ID_3724 UNIDAD DE POTENCIA, MARCA STANLEY, MODELO- GT-18B05, NS-073109031	10,928.17
5621ID_3725	ID_3725 UNIDAD DE POTENCIA, MARCA STANLEY, MODELO- GT-18B05, NS-060809190	10,928.17
5621ID_3726	ID_3726 UNIDAD DE POTENCIA, MARCA STANLEY, MODELO- GT-18B05, NS-073109030	10,928.17
5621ID_3727	ID_3727 UNIDAD DE POTENCIA, MARCA STANLEY, MODELO- GT-18B05, NS-062309001	10,928.17
5621ID_3737	ID_3737 APISONADOR (BAILARINA O COMPACTADORA)	4,520.00
5621ID_3744	ID_3744 MOTISIERRA CORTADORA DE CONCRETO, MARCA-ICS, NS-0347020146	3,464.00
5621ID_3745	ID_3745 DESBROZADORA (GUIRO)	1,544.00
5621ID_3746	ID_3746 DESBROZADORA DE EMPUJE (CORTADORA DE HIERBA CON DISCO), MARCA BRIGG S	2,563.22
5621ID_3761	ID_3761 BOMBA HIDRAULICA SUMERGIBLE CON COPL Y MANGUERA, MARCA STANLEY, NS-07	5,630.40
5621ID_3764	ID_3764 ELECTROBOMBA SUMERGIBLE C/MOTOR DE 75 HP, MARCA GRUNDFOS	39,743.43
5621ID_3765	ID_3765 ELECTROBOMBA SUMERGIBLE C/MOTOR DE 75 HP, MARCA GRUNDFOS	39,743.44
5621ID_3766	ID_3766 ELECTROBOMBA SUMERGIBLE C/MOTOR DE 75 HP, MARCA GRUNDFOS	39,743.44
5621ID_3767	ID_3767 ELECTROBOMBA SUMERGIBLE C/MOTOR DE 75 HP, MARCA GRUNDFOS	39,743.44
5621ID_3768	ID_3768 ELECTROBOMBA SUMERGIBLE C/MOTOR DE 75 HP, MARCA GRUNDFOS	39,743.44
5621ID_3769	ID_3769 ELECTROBOMBA SUMERGIBLE C/MOTOR DE 75 HP, MARCA GRUNDFOS	39,743.44
5621ID_3771	ID_3771 PLANTA DE EMERGENCIA	78,760.50
5621ID_3772	ID_3772 APISONADOR O COMPACTADOR (BAILARINA) MARCA WACKER MOD BS60, NS-2000651	5,495.69
5621ID_3796	ID_3796 FILTROS PARA REMOCION DE ARENA EN POZOS 31 Y 02	55,057.26
5621ID_3806	ID_3806 UNIDAD HIDRONEUMATICA MONTADA EN UN CAMION KENWORTH, NS-3BKHLN9X3CF3	568,333.33
5631ID_2955	ID_2955 NIVEL AUTOMATICO MCA LEICA MOD NAK2	6,245.05
5631ID_3733	ID_3733 ESTACION TOTAL PARA TOPOGRAFIA, MARCA-LEICA FLEXLINE, NS-1340296	78,797.55
5631ID_3734	ID_3734 NAVEGADOR GPS MARCA-GARMIN, NS-1JY056037	1,995.80
5631ID_3735	ID_3735 BIPODE PARA BASTON	789.37
5631ID_3736	ID_3736 BIPODE PARA BASTON	789.37
5651ID_2541	ID_2541 RADIO/PORTATIL	85.64
5651ID_2543	ID_2543 RADIO/PORTATIL	85.41
5651ID_2556	ID_2556 CONMUTADOR ALCATEL OMNI PCX	2,322.25
5651ID_2561	ID_2561 RADIO/PORTATIL	181.82
5651ID_2565	ID_2565 RADIO/WAKEY TOKEY	39.65
5651ID_2604	ID_2604 NEXTEL (RADIO)	16.67
5651ID_2605	ID_2605 NEXTEL (RADIO)	16.67
5651ID_2615	ID_2615 RADIO/PORTATIL	270.40
5651ID_2619	ID_2619 RADIO/PORTATIL EP450	271.57
5651ID_2647	ID_2647 FAX BROTHER	138.17
5651ID_2653	ID_2653 GPS	5,546.67
5651ID_2654	ID_2654 RADIO/PORTATIL PRO2150	311.50
5651ID_2713	ID_2713 RADIO/MOVIL	0.13
5651ID_2713	ID_2713 RADIO/MOVIL	490.69
5651ID_2721	ID_2721 RADIO/MOVIL	476.26
5651ID_2722	ID_2722 RADIO/MOVIL	476.26
5651ID_2725	ID_2725 RADIO/MOVIL	442.79
5651ID_2732	ID_2732 RADIO/MOVIL	0.23
5651ID_2732	ID_2732 RADIO SERIE 246XGCA743	465.50
5651ID_2744	ID_2744 RADIO PORTATIL MOTOROLA	603.33
5651ID_2745	ID_2745 RADIO PORTATIL MOTOROLA	603.33
5651ID_2747	ID_2747 RADIO PORTATIL MOTOROLA	603.33
5651ID_2775	ID_2775 RADIO PORTATIL SERIE 246XGGA447	728.00
5651ID_2776	ID_2776 RADIO PORTATIL SERIE 246XGGA462	728.00
5651ID_2821	ID_2821 RADIO PORTATIL PRO2150 SERIE246XGG8161	762.67
5651ID_2822	ID_2822 RADIO PORTATIL PRO2150 SERIE246XGG9610	762.67
5651ID_2823	ID_2823 RADIO PORTATIL PRO2150 SERIE246XGG9611	762.67
5651ID_2846	ID_2846 RADIO MARCA ICOM MOD. IC-F24 SERIE 0711928	814.67
5651ID_2847	ID_2847 RADIO ICOM MOD IC-F24 NS-0712318	814.67
5651ID_2848	ID_2848 RADIO MARCA ICOM MOD. IC-F24 SERIE 0713577	814.67
5651ID_2877	ID_2877 RADIO PORTATIL KEENWOOD NS-80900828	905.22
5651ID_2891	ID_2891 RADIO ICOM IC-F24 NS-0715889	833.33
5651ID_2909	ID_2909 RADIO ICOM IC-F24 NS-0715889	782.00
5651ID_2920	ID_2920 RADIO ICOM IC-F24 NS-0715889	832.00
5651ID_2925	ID_2925 RADIO ICOM IC-F24 NS-0711709	833.33



COMITÉ MUNICIPAL DE AGUA POTABLE Y ALCANTARILLADO DE SALAMANCA, GTO.
RELACION DE BIENES MUEBLES QUE COMPONEN EL PATRIMONIO
AL 31 DE DICIEMBRE DE 2016

Código	Descripción del Bien Mueble	Valor en libros
5651ID_2962	ID_2962 RADIO PORTATIL MARCA ICOM MOD ICF-24, SERIE 1750772	795.20
5651ID_2963	ID_2963 RADIO PORTATIL MARCA MOTOROLA MOD PRO 2150, SERIE 246XHQH632	896.00
5651ID_3036	ID_3036 RADIO PORTATIL, MARCA ICOM MOD IC-F24M, SERIE 0754091	812.00
5651ID_3037	ID_3037 RADIO PORTATIL, MARCA ICOM MOD IC-F24M, SERIE 0753871	812.00
5651ID_3039	ID_3039 RADIO PORTATIL, MARCA ICOM MOD IC-F24M, SERIE 0754073	826.00
5651ID_3040	ID_3040 RADIO PORTATIL, MARCA ICOM MOD IC-F24M, SERIE 0752537	826.00
5651ID_3041	ID_3041 RADIO MOVIL, MARCA ICOM MOD IC-F221, SERIE 5209760	1,128.69
5651ID_3042	ID_3042 RADIO PORTATIL, MARCA ICOM, MOD-TK-3212, SERIE-91101746	1,160.33
5651ID_3048	ID_3048 RADIO PORTATIL, MARCA KENWOOD MOD TK-3202L, SERIE 90701202	1,081.67
5651ID_3068	ID_3068 RADIO PORTATIL MARCA ICOM, NS-0757969	935.33
5651ID_3074	ID_3074 RADIO PORTATIL, MARCA ICOM, MODELO IC-F24M, NS-0757733	950.67
5651ID_3075	ID_3075 RADIO PORTATIL, MARCA ICOM, MODELO IC-F24M, NS-0757735	950.67
5651ID_3079	ID_3079 RADIO PORTATIL MARCA ICOM, NS-0754822	950.67
5651ID_3080	ID_3080 RADIO PORTATIL MARCA ICOM, NS-0757734	950.67
5651ID_3088	ID_3088 RADIO PORTATIL MARCA ICOM, MODELO IC-F24M NS-0754105	981.33
5651ID_3089	ID_3089 RADIO PORTATIL MARCA ICOM, MODELO IC-F24M NS-0762853	981.33
5651ID_3090	ID_3090 RADIO PORTATIL MARCA ICOM, MODELO IC-F24M NS-0758665	981.33
5651ID_3091	ID_3091 RADIO PORTATIL MARCA ICOM, MODELO IC-F24M NS-0758189	981.33
5651ID_3092	ID_3092 RADIO PORTATIL MARCA ICOM, MODELO IC-F24M NS-0758664	981.33
5651ID_3111	ID_3111 RADIO VERTEX YAESU MODELO VX-4000UD, NS-1J040698	1,423.33
5651ID_3142	ID_3142 RADIO PORTATIL MARCA ICOM MODELO IC-F24M NS-0757966	1,186.09
5651ID_3143	ID_3143 RADIO PORTATIL MARCA ICOM MODELO IC-F24M NS-0758663	1,186.09
5651ID_3144	ID_3144 RADIO PORTATIL MARCA ICOM MODELO IC-F24M NS-0762854	1,186.09
5651ID_3145	ID_3145 RADIO PORTATIL MARCA ICOM MODELO IC-F24M NS-0754387	1,186.09
5651ID_3146	ID_3146 RADIO PORTATIL MARCA ICOM MODELO IC-F24M NS-0758190	1,186.09
5651ID_3147	ID_3147 RADIO PORTATIL MARCA ICOM MODELO IC-F24M NS-0758591	1,186.09
5651ID_3148	ID_3148 RADIO PORTATIL MARCA ICOM MODELO IC-F24M NS-0763195	1,186.09
5651ID_3149	ID_3149 RADIO PORTATIL MARCA ICOM MODELO IC-F24M NS-0763192	1,186.09
5651ID_3150	ID_3150 RADIO PORTATIL MARCA ICOM MODELO IC-F24M NS-0758353	1,186.09
5651ID_3151	ID_3151 RADIO PORTATIL MARCA ICOM MODELO IC-F24M NS-0758354	1,186.09
5651ID_3203	ID_3203 RADIO PORTATIL MARCA ICOM, MODELO IC-F4021T 128 CANALES, NS-0101135	1,655.65
5651ID_3205	ID_3205 RADIO PORTATIL MARCA KENWOOD, MODELO TK-3102G, NS-A8B01307	1,379.71
5651ID_3206	ID_3206 RADIO PORTATIL MARCA KENWOOD, MODELO TK-3102G, NS-A8B01158	1,379.71
5651ID_3254	ID_3254 RADIO PORTATIL MARCA ICOM, MODELO IC-F24, NS-0757967	1,317.10
5651ID_3256	ID_3256 RADIO PORTATIL MARCA KENWOOD, MODELO TK-3212L, NS-00100286	1,885.10
5651ID_3257	ID_3257 RADIO PORTATIL MARCA ICOM, MODELO IC-F24, NS-0763213	1,317.10
5651ID_3268	ID_3268 RADIO PORTATIL, MARCA ICOM, MODELO IC-F24M, NS-0763215	1,317.10
5651ID_3278	ID_3278 BASE REPETIDOR, MARCA KENWOOD, MODELO TKR-850, NS-00300068	10,008.00
5651ID_3294	ID_3294 RADIO PORTATIL, MARCA KENWOOD, MODELO TK-3202L, NS-00203425	1,523.48
5651ID_3300	ID_3300 RADIO, NS-246XFS2272	335.81
5651ID_3305	ID_3305 RADIO PORTATIL, MARCA ICOM, MODELO IC-F24, NS-0763212	1,354.20
5651ID_3358	ID_3358 RADIO KENWOOD MODELO TK-3102G, NS-A9301042	1,339.13
5651ID_3388	ID_3388 RADIO PORTATIL MARCA KENWOOD MODELO TK-3102, NS-A9600615	1,316.67
5651ID_3389	ID_3389 RADIO PORTATIL MODELO TK-3102, KENWOOD, NS-A9A00226	1,226.67
5651ID_3390	ID_3390 RADIO PORTATIL MODELO TK-3102, KENWOOD, NS-A9A00108	1,226.67
5651ID_3391	ID_3391 RADIO PORTATIL MODELO TK-3102, KENWOOD, NS-A9A00109	1,226.67
5651ID_3392	ID_3392 RADIO PORTATIL MODELO TK-3102, KENWOOD, NS-A9A00523	1,226.67
5651ID_3395	ID_3395 RADIO PORTATIL MARCA KENWOOD MODELO TK-3212, NS-A9300240	1,760.00
5651ID_3396	ID_3396 RADIO PORTATIL MARCA MOTOROLA MOD EP-350, NS-1338LA1192	1,482.67
5651ID_3428	ID_3428 RADIO PORTATIL KENWOOD MODELO TK-3202	1,720.00
5651ID_3429	ID_3429 RADIO PORTATIL KENWOOD MODELO TK-3202	1,720.00
5651ID_3463	ID_3463 RADIO PORTATIL MARCA KENWOOD MODELO TK-3102G, NS-B0501342	1,288.00
5651ID_3464	ID_3464 RADIO PORTATIL MARCA KENWOOD MODELO TK-3102G, NS-B0501929	1,288.00
5651ID_3470	ID_3470 RADIO PORTATIL MARCA KENWOOD MODELO TK-3202G, NS-00203352	1,680.00
5651ID_3517	ID_3517 RADIO PORTATIL KENWOOD MODELO TK-3102	1,318.67
5651ID_3518	ID_3518 RADIO PORTATIL KENWOOD MODELO TK-3102	1,318.67
5651ID_3519	ID_3519 RADIO PORTATIL KENWOOD MODELO TK-3112	2,026.44
5651ID_3608	ID_3608 RADIO PORTATILMARCA MOTOROLAMODELO EP350NS-1338LR1703	1,614.20
5651ID_3609	ID_3609 RADIO PORTATILMARCA MOTOROLAMODELO EP350NS-1338LR1704	1,614.20
5651ID_3610	ID_3610 RADIO PORTATILMARCA MOTOROLAMODELO EP350NS-1338LR1698	1,614.20
5651ID_3612	ID_3612 RADIO PORTATILMARCA MOTOROLAMODELO EP350NS-1338LR1705	1,614.20
5651ID_3614	ID_3614 RADIO PORTATILMARCA MOTOROLAMODELO EP350NS-1338LR1700	1,614.20
5651ID_3615	ID_3615 RADIO PORTATILMARCA MOTOROLAMODELO EP350NS-1338LR1699	1,614.20
5651ID_3616	ID_3616 RADIO PORTATILMARCA MOTOROLAMODELO EP350NS-1338LR1706	1,614.20
5651ID_3621	ID_3621 RADIO PORTATIL MARCA KENWOOD MOD TK-3000K, NS-B1101827	1,128.40
5651ID_3627	ID_3627 RADIO PORTATILMARCA MOTOROLAMODELO EP350NS-1338LR1702	1,614.20
5651ID_3630	ID_3630 RADIO PORTATIL MARCA MOTOROLA MOD EP-350 NS-1338LN3370	1,401.20



COMITÉ MUNICIPAL DE AGUA POTABLE Y ALCANTARILLADO DE SALAMANCA, GTO.
RELACION DE BIENES MUEBLES QUE COMPONEN EL PATRIMONIO
AL 31 DE DICIEMBRE DE 2016

Código	Descripción del Bien Mueble	Valor en libros
5651ID_3632	ID_3632 RADIO PORTATIL MOTOROLA MOD EP-350, NS-1338LN3242	1,623.07
5651ID_3641	ID_3641 RADIO MOVIL MARCA MOTOROLA MOD EM-200 NS-019TLLD252	2,146.67
5651ID_3714	ID_3714 RADIO PORTATIL KENWOOD, NS-B0B06519	1,639.95
5651ID_3715	ID_3715 RADIO PORTATIL KENWOOD, NS-B0B06518	1,639.95
5651ID_3716	ID_3716 RADIO PORTATIL KENWOOD, NS-B1101913	1,639.95
5651ID_3739	ID_3739 RADIO PORTATIL MARCA KENWOOD, MOT TK3302, NS-B0B05655	1,666.00
5651ID_3740	ID_3740 RADIO PORTATIL MARCA KENWOOD, MOT TK3302, NS-B0B03907	1,666.00
5651ID_3741	ID_3741 RADIO PORTATIL MARCA KENWOOD, MOT TK3302, NS-B0B03915	1,666.00
5651ID_3742	ID_3742 RADIO PORTATIL MARCA KENWOOD, MOT TK3302, NS-B0B03906	1,666.00
5651ID_3743	ID_3743 RADIO PORTATIL MARCA KENWOOD, MOT TK3302, NS-B0B03908	1,666.00
5651ID_3775	ID_3775 RADIO PORTATIL	2,602.00
5663ID_3770	ID_3770 TRANSFORMADOR TIPO PEDESTAL, MARCA LG	81,519.63
5663ID-3062	ID-3062 CENTRO DE CONTROL DE MOTORES MARCA DANFOSS PARA CENTRO DE PERSION C	33,155.10
5111_111000370	HORNO DE MICROONDAS WHIRPOOL, EN B-02	1,614.66
5111_111000371	ENFRIADOR DE AGUA FRIA Y CALIENTE MABE, EN BASE-2	2,263.79
5151_151000253	IMPRESORA HP LASEJET M604DN	9,309.48
5111_111000369	BOCINAS LOGITECH (SISTEMA DE SONIDO)	2,068.96
5111_111000372	ESCRITORIO SECRETARIAL DE 120x45x75 TIPO GRAPA	2,327.59
5111_111000373	MUEBLE ESPECIAL P/LLAVES EN BASE 2	280.00
5111_111000374	DESPACHADOR DE AGUA FRIA Y CALIENTE (ENFRIADOR)	2,263.79
5631_631000017	APISONADOR VIBRATORIO (BAILARINA O COMPACTADORA)	47,017.24
5111_111000376	MESA PARA IMPRESORA DE .70x50x65	4,595.00
5111_111000378	MUEBLE ESPECIAL PARA CAJA 80x40	450.00
5111_111000377	MUEBLE ESPECIAL PARA CAJA 80x60x50	775.00
5231_231000036	CAMARA FOTOGRAFICA DIGITAL NIKON COOLPIX COL. ROJA	2,558.62
5651_651000074	RADIO PORTATIL KENWOOD TK-3170, PRESIDENTE CONSEJO	7,895.56
5111_111000379	REFRIGERADOR SEMIAUTOMATICO DE 7 PIES, COLOR	3,188.79
5151_151000255	REGULADOR DE VOLTAJE ISB SOLA BASIC 300 VA	2,031.75
5151_151000256	MULTIFUNCIONAL OKIDATA MB461+LP LASER DUPLEX	7,757.76
5111_111000380	SILLA DE TRABAJO NAY BLUE, MARCA REQUIEZ RS-460	2,006.00
5151_151000257	TABLETA SAMSUNG GALAXY E 10" COLOR BLANCO	5,081.04
5151_151000258	TABLETA SAMSUNG GALAXY E 10" COLOR BLANCO	5,081.04
5151_151000259	TABLETA SAMSUNG GALAXY E 10" COLOR BLANCO	5,081.04
5151_151000260	TABLETA SAMSUNG GALAXY E 10" COLOR BLANCO	5,081.04
5151_151000261	TERMINAL DE RECONOCIMIENTO FACIAL, RELOJ CHECADOR	11,000.00
5111_111000381	SOPLADORA // ASPIRADORA UB1103 MAKITA	2,141.78
5651_651000075	RADIO PORTATIL, KENWOOD TK-3000, NS-B5C00199	2,558.41
5231_231000037	CAMARA DIGITAL ACUATICA AZUL, COOLPIX	1,723.28
5911_911000019	LICENCIA DE SOFTWARE PARA ACCESS 2016 OLP NL IP	4,300.00
5651_651000076	RADIO PORTATIL, KENWOOD TK-3000, NS-B5C00196	2,426.75
5651_651000077	RADIO PORTATIL, KENWOOD TK-3000, NS-B5C00176	2,426.75
5651_651000078	RADIO PORTATIL, KENWOOD TK-3000, NS-B5C00171	2,426.75
5651_651000080	RADIO PORTATIL, KENWOOD TK-3000, NS-B5906352	2,681.49
5651_651000081	RADIO PORTATIL, KENWOOD TK-3000, NS-B5906351	2,681.49
5651_651000082	RADIO PORTATIL, KENWOOD TK-3000, NS-B5906350	2,681.49
5651_651000083	RADIO PORTATIL, KENWOOD TK-3000, NS-B5906349	2,681.49
5911_911000020	APLICACION MOVIL "APP" CMAPAS, REPORTES DE USUARIO	300,000.00
5411_411000118	CAMIONETA PICK UP DOBLE CABINA, MARCA NISSAN, U13	215,684.48
5411_411000119	CAMIONETA PICK UP DOBLE CABINA, MARCA NISSAN, U-32	215,684.48
5411_411000120	CAMIONETA PICK UP DOBLE CABINA, MARCA NISSAN, U-42	215,684.48
5651_651000079	RADIO PORTATIL, KENWOOD TK-3000, NS-B5C00192	2,681.49
5911_911000021	LICENCIA DE SOFTWARE CONTpaI (NOMINAS), VERSION 8	6,111.24
5631_631000018	BOMBA CHARQUERA ELECTRICA DE 13 HP SHYMAHA	5,456.90
5631_631000019	CORTADOR DE CONCRETO 9.5 HP KOLHER	36,206.90
5631_631000020	GENERADOR ELECTRICO EVANS A DIESEL DE 6500W	14,741.32
5631_631000021	ROMPEDOR DE CONCRETO DEWALT D-25980 DE 120 W	44,137.93
5151_151000262	LECTOR DE CODIGO DE BARRAS NEGRO CON BASE MARCA	3,185.00
5911_911000022	SOFTWARE P/CONTROL ADMINISTRATIVO DE PARQUE VEHIC	5,200.00
5151_151000263	IMPRESORA MULTIFUNCIONAL HP LASERJET M44	5,845.50
5111_111000382	ARCHIVERO VERTICAL 2 GAVETAS COLOR ARCE/NEGRO	2,129.31
5151_151000264	NO BREAK APC BR1000G, RESPALDO DE 20 MIN	3,253.50



COMITÉ MUNICIPAL DE AGUA POTABLE Y ALCANTARILLADO DE SALAMANCA, GTO.
RELACIÓN DE BIENES MUEBLES QUE COMPONEN EL PATRIMONIO
AL 31 DE DICIEMBRE DE 2016

Código	Descripción del Bien Mueble	Valor en libros
5151_151000288	"COMPUTADORA AIO, TOUCH MARCA HP "	23,012.50
5151_151000289	"COMPUTADORA AIO, TOUCH MARCA HP "	23,012.50
5151_151000267	"COMPUTADORA DE ESCRITORIO CPU PRODESK, HP"	16,987.50
5151_151000270	"COMPUTADORA DE ESCRITORIO CPU PRODESK, HP"	16,987.50
5151_151000273	"COMPUTADORA DE ESCRITORIO CPU PRODESK, HP"	16,987.50
5151_151000275	"COMPUTADORA DE ESCRITORIO CPU PRODESK, HP"	16,987.50
5151_151000268	"COMPUTADORA DE ESCRITORIO CPU PRODESK, HP"	16,987.50
5151_151000271	"COMPUTADORA DE ESCRITORIO CPU PRODESK, HP"	16,987.50
5151_151000276	"COMPUTADORA DE ESCRITORIO CPU PRODESK, HP"	16,987.50
5151_151000272	"COMPUTADORA DE ESCRITORIO CPU PRODESK, HP"	16,987.50
5151_151000274	"COMPUTADORA DE ESCRITORIO CPU PRODESK, HP"	16,987.50
5151_151000266	"COMPUTADORA DE ESCRITORIO CPU PRODESK, HP"	16,987.50
5151_151000269	"COMPUTADORA DE ESCRITORIO CPU PRODESK, HP"	16,987.50
5151_151000290	"COMPUTADORA HP, NOTEBOOK INSPIRON"	16,068.75
5151_151000280	"MONITOR DE LED, 23.6"" MARCA HP"	3,620.50
5151_151000279	"MONITOR DE LED, 23.6"" MARCA HP"	3,620.50
5151_151000282	"MONITOR DE LED, 23.6"" MARCA HP"	3,620.50
5151_151000286	"MONITOR DE LED, 23.6"" MARCA HP"	3,620.50
5151_151000277	"MONITOR DE LED, 23.6"" MARCA HP"	3,620.50
5151_151000278	"MONITOR DE LED, 23.6"" MARCA HP"	3,620.50
5151_151000281	"MONITOR DE LED, 23.6"" MARCA HP"	3,620.50
5151_151000284	"MONITOR DE LED, 23.6"" MARCA HP"	3,620.50
5151_151000285	"MONITOR DE LED, 23.6"" MARCA HP"	3,620.50
5151_151000283	"MONITOR DE LED, 23.6"" MARCA HP"	3,620.50
5151_151000287	"MONITOR DE LED, 23.6"" MARCA HP"	3,620.50
5911_911000023	LOTE DE 14 LICENCIAS DE OFFICE HOME AND BUSINESS	63,571.20
5111_111000384	DESPACHADOR DE AGUA FRIA Y CALIENTE, G.E. T. MECAN	2,675.00
5111_111000385	DESPACHADOR DE AGUA FRIA Y CALIENTE, G.E.	2,675.00
5111_111000386	ESCRITORIO SECRETARIAL OVALADO CON CAJONERAS PARA	6,500.00
5111_111000387	ESCRITORIO SECRETARIAL OVALADO CON CAJONERAS PARA	6,500.00
5651_651000085	RADIO PORTATIL KENWOOD NS-B5C06848, P/MANTENIMIENT	2,572.27
5651_651000086	RADIO PORTATIL KENWOOD NS-B5C06850, P/MANTENIMIENT	2,572.28
5111_111000395	SILLA SECRETARIAL REQUIEZ MODELO RS-470/08	3,045.00
5151_151000291	TABLET SAMSUNG GALAXY E 10" MOD SMT560NZWAMXO	5,081.04
5151_151000292	TABLET SAMSUNG GALAXY E 10" MOD SMT560NZWAMXO	5,081.04
5111_111000410	ESCRITORIO DE 2.7 X .60 CON 2 ARCHIVEROS P/ CENTRO	9,600.00
5111_111000396	HORNO DE MICROONDAS DAEWOOD MOD KOR-165HL	3,103.45
5111_111000397	MUEBLE P/ARCHIVO DE CONCENTRACIÓN, 3.72*1.02*3 MTS	28,700.00
5111_111000404	MUEBLE P/ARCHIVO DE CONCENTRACIÓN, 1.65*1.02*2.70	21,620.00
5111_111000401	MUEBLE P/ARCHIVO DE CONCENTRACIÓN, 3.72*1.02*3 MTS	28,700.00
5111_111000403	MUEBLE P/ARCHIVO DE CONCENTRACIÓN, 6.40*0.51*2.70	27,340.00
5111_111000400	MUEBLE P/ARCHIVO DE CONCENTRACIÓN, 3.72*1.02*3 MTS	28,700.00
5111_111000402	MUEBLE P/ARCHIVO DE CONCENTRACIÓN, 3.72*1.02*3 MTS	28,700.00
5111_111000405	MUEBLE P/ARCHIVO DE CONCENTRACIÓN, 1.65*0.51*2.70	12,740.00
5111_111000406	MUEBLE P/ARCHIVO DE CONCENTRACIÓN, 1.65*0.51*2.70	12,740.00
5111_111000409	MUEBLE P/ARCHIVO DE CONCENTRACIÓN, 1.38*0.51*2.70	8,340.00
5111_111000399	MUEBLE P/ARCHIVO DE CONCENTRACIÓN, 3.72*1.02*3 MTS	28,700.00
5111_111000407	MUEBLE P/ARCHIVO DE CONCENTRACIÓN, 1.22*0.51*2.70	6,680.00
5111_111000408	MUEBLE P/ARCHIVO DE CONCENTRACIÓN, 1.38*1.02*2.70	12,660.00
5111_111000398	MUEBLE P/ARCHIVO DE CONCENTRACIÓN, 3.72*1.02*3 MTS	28,700.00
5151_151000296	IMPRESORA HP	1,680.00
5151_151000294	NO BREAK, BATERIA DE RESPALDO 20 MINUTOS MARCA APC	3,253.50
5151_151000295	NO BREAK, BATERIA DE RESPALDO 20 MINUTOS MARCA APC	3,253.50
5151_151000297	REGULADOR DE VOLTAJE	764.00
5151_151000293	REGULADOR DE VOLTAJE 2000 VA, CON 8 CONTACTOS PARA	1,215.00
5231_231000040	CAMARA AXIS P1364-E P/SISTEMA DE VIDEOVIGILANCIA	20,822.10
5231_231000041	CAMARA AXIS P1364-E P/SISTEMA DE VIDEOVIGILANCIA	20,822.10
5231_231000039	CAMARA AXIS P5624 PTZ P/SISTEMA DE VIDEOVIGILANCIA	37,050.00
5231_231000038	CAMARA AXIS P5624 PTZ P/SISTEMA DE VIDEOVIGILANCIA	37,050.00
5322_322000003	JUEZ DE LODOS DE 3/4" X 5 MTS	3,501.62
5322_322000004	JUEZ DE LODOS DE 3/4" X 5 MTS	3,501.62
5322_322000002	MEDIDOR MULTIPARAMET POQUET PRO+ MULTI-2 MCA HACH	4,597.87
5491_491000007	MOTOCICLETA CGL 125 TOOL	17,155.17
5491_491000006	MOTOCICLETA CGL 125 TOOL	17,155.17



COMITÉ MUNICIPAL DE AGUA POTABLE Y ALCANTARILLADO DE SALAMANCA, GTO.
RELACION DE BIENES MUEBLES QUE COMPONEN EL PATRIMONIO
AL 31 DE DICIEMBRE DE 2016

Código	Descripción del Bien Mueble	Valor en libros
5491_491000005	MOTOCICLETA CGL 125 TOOL	16,724.14
5651_651000087	RADIO PORTATIL	5,192.76
5651_651000088	RADIO PORTATIL	5,192.76
5971_971000003	LICENCIA TORTIVOICE FV-200D UTM. P/CONMUTADOR IP	38,154.38
5111_111000420	PIZARRON BLANCO	1000
5111_111000424	SILLA PARA VISITA NEGRA	731.81
5111_111000425	SILLA PARA VISITA NEGRA	731.81
5111_111000427	ESCRITORIO CON 2 CAJONES	4500
5111_111000430	MUEBLE TIPO CREDENZA, 2 PUERTAS Y 6 CAJONES	8000
5111_111000431	MUEBLE TIPO CREDENZA, 2 PUERTAS Y 6 CAJONES	8000
5111_111000433	SILLA PARA VISITA NEGRA	731.81
5111_111000434	SILLA PARA VISITA NEGRA	731.81
5111_111000443	SILLA PARA VISITA NEGRA	731.81
5111_111000437	SILLA PARA VISITA NEGRA	731.81
5111_111000439	SILLA PARA VISITA NEGRA	731.81
5111_111000440	SILLA PARA VISITA NEGRA	731.81
5111_111000444	SILLA PARA VISITA NEGRA	731.81
5111_111000445	SILLA PARA VISITA NEGRA	731.81
5111_111000448	SILLA PARA VISITA NEGRA	731.81
5111_111000449	SILLA PARA VISITA NEGRA	731.81
5111_111000451	REFRIGERADOR	3500
5111_111000411	ESCRITORIO CON 2 CAJONES	4500
5111_111000412	ESCRITORIO CON 2 CAJONES	4500
5111_111000413	SILLA EMPRESARIAL NEGRA CON RUEDAS	1600
5111_111000414	"MUEBLE TIPO CREDENZA, 2 PUERTAS Y 6 CAJONES"	8000
5111_111000415	ESCRITORIO CON 2 CAJONES	4500
5111_111000416	SILLA EMPRESARIAL NEGRA CON RUEDAS	1600
5111_111000417	SILLA EMPRESARIAL NEGRA CON RUEDAS	1600
5111_111000418	SILLA PARA VISITA NEGRA	700
5111_111000419	MUEBLE TIPO CREDENZA, 2 PUERTAS Y 6 CAJONES	7000
5111_111000421	ESCRITORIO CON 6 CAJONES	8000
5111_111000422	SILLA PARA VISITA NEGRA	731.81
5111_111000423	SILLA PARA VISITA NEGRA	731.81
5111_111000426	SILLA PARA VISITA NEGRA	731.81
5111_111000428	ESCRITORIO CON 2 CAJONES	4500
5111_111000429	ESCRITORIO PARA RECEPCIONISTA, 3 CAJONES	9000
5111_111000432	MESA DE JUNTAS PARA 12 PERSONAS	9000
5111_111000435	SILLA PARA VISITA NEGRA	731.81
5111_111000436	SILLA PARA VISITA NEGRA	731.81
5111_111000438	SILLA PARA VISITA NEGRA	731.81
5111_111000441	SILLA PARA VISITA NEGRA	731.81
5111_111000442	SILLA PARA VISITA NEGRA	731.81
5111_111000446	SILLA PARA VISITA NEGRA	731.81
5111_111000447	SILLA PARA VISITA NEGRA	731.81
5111_111000450	COCINA INTEGRAL	8000
5111_111000455	VENTILADOR DE PEDESTAL ORIENT, NEGRO, MOD HVOSF20B	2068.97
5151_151000307	CPU	12000
5151_151000308	MONITOR	1538.42
5151_151000309	IMPRESORA	5000
5151_151000305	SWITCH DE 8 PUERTOS	1390.5
5151_151000303	SWITCH DE 24 PUERTOS	18023.85
5151_151000304	SWITCH DE 8 PUERTOS	1390.5
5231_231000042	CAMARA DE SEGURIDAD AXIS, NEMA 4X	21370.05
5231_231000043	CAMARA DE SEGURIDAD AXIS, NEMA 4X	21370.05
5231_231000044	CAMARA DE SEGURIDAD AXIS, NEMA 4X	21370.05
5322_322000008	BALANZA ANALITICA	30001.41
5322_322000005	CAMPANA EXTRACCION DE GASES	47000
5322_322000006	MUFLA	52092.99
5322_322000007	HORNO PARA DESECACIÓN (ESTUFA)	27611.98
5322_322000009	ESPECTROFOTMETRO	75580.05
5322_322000010	PARRILLA CON AGITADOR (PLANCHA)	19022.51
5322_322000011	MICROSCOPIO BINOCULAR	19155.7
5322_322000013	PARRILLA (PLANCHA COLOR AMARILLO)	10317.56
5322_322000014	BOMBA DE VACIO DE 37 LTS (COLOR GRIS)	14611
5322_322000015	EQUIPO PARA DIGESTION (DIGESDAHL)	26378.75
5322_322000016	BOMBA DE VACIO DE 75 LITROS	13500
5322_322000017	BALANZA PRO PORTATIL 4100 GRS	17762.71



COMITÉ MUNICIPAL DE AGUA POTABLE Y ALCANTARILLADO DE SALAMANCA, GTO.
RELACION DE BIENES MUEBLES QUE COMPONEN EL PATRIMONIO
AL 31 DE DICIEMBRE DE 2016

Código	Descripción del Bien Mueble	Valor en libros
5322_322000018	MEDIDOR MULTIPARAMETRO (OXIMETRO)	19107.9
5322_322000019	ELECTRODO DE PH RUD INTELIGENTE	15701.41
5322_322000020	REACTOR PARA DQO	16951.85
5322_322000021	MESA DE LABORATORIO 2 PUERTAS C/CAMPANA EXTRACCION	53000
5322_322000022	MESA DE LABORATORIO 9 CAJONES Y 1 PUERTA	55000
5322_322000023	MESA DE LABORATORIO CON LAVABO 2 PUERTAS	51000
5322_322000024	MESA DE LABORATORIO 2 PUERTAS	51000
5322_322000025	MESA DE LABORATORIO 1 CAJON Y 1 PUERTA	51000
5322_322000026	MESA DE LABORATORIO 3 CAJONES Y Y PUERTA	55000
5322_322000027	MESA DE LABORATORIO 7 CAJONES Y 3 PUERTAS	55000
5322_322000012	REACTOR PARA DQO	17951.85
5322_322000028	MESA DE LABORATORIO 2 CAJONES Y 4 PUERTAS	55000
5322_322000029	MESA DE LABORATORIO CON LAVABO Y 2 PUERTAS	53000
5411_411000111	U-107, CAMION RECOLECTOR DE LODOS, INTERNATIONAL	1960100.15
5411_411000122	CAMION DE VOLTEO DE 7 MTS, INTERNATIONAL MOD 2016	1554250
5621_621000026	GRUA, HIAB CON ALCANCE HIDRAULICO DE 10.3 U-83	1048275
5631_631000023	RETROEXCAVADORA CASE, MOD 590 SUPER N	2550000
5651_651000100	RADIO PORTATIL KENWOOD TK-3000, NS-B6404864	2604.28
5651_651000101	RADIO PORTATIL KENWOOD TK-3000, NS-B6404897	2604.28
5663_663000002	PLANTA GENERADORA DE ENERGÍA ELECTRICA	974088.12
5663_663000003	TRANSFORMADOR TRIFASICO TIPO PEDESTAL	301935.27
5671_671000016	DESBROZADOR CON MOTOR COMBINADO, P/HIERBA, ARBUSTO	22557.24



Comité Municipal de Agua Potable y Alcantarillado de Salamanca, Gto.
RELACIÓN DE BIENES INMUEBLES QUE COMPONEN EL PATRIMONIO
AL 31 de Diciembre del 2016

Código	Descripción del Bien Inmueble	Valor en libros
900001	TOTAL	27,977,990.55
01-03-02	SAP_811000003"TERR. CARCAMO PRADOS VERDES LOTE1 MANZANA 1	15,650.27
01-03-02	SAP_811000004"TERR. CARCAMO PRADOS VERDES LOTE2 MANZANA 1	8,599.50
01-03-02	SAP_811000009"TERR. FRACC. "PALO BLANCO" o "LAS TOMASITAS"	181,051.40
01-03-02	SAP_811000010"TERR. LOS BORDOS O ANTIGUA HACIENDA MANCERA P-10	78,924.10
01-03-02	SAP_811000007"TERR. POZO PRADOS VERDES LOTE 28 MANZANA L	77,460.33
01-03-02	SAP_811000008"TERR. POZO PRADOS VERDES LOTE 29 MANZANA L	140,273.39
01-03-02	SAP_811000005"TERR. TANQUE PRADOS VERDES LOTE 13 MANZANA C	8,599.50
01-03-02	SAP_811000006"TERR. TANQUE PRADOS VERDES LOTE 14 MANZANA C	8,599.50
04-11-01-01	SAP_811000002"TERRENO CONTINUO A LA PTAR AREA 482 M2	4,820,000.00
01-03-02	SAP_811000000"TERRENO DE AFECTACION COLECTOR MARGINAL SUR	28,420.25
01-03-02	SAP_811000001"TERRENO DEL POZO EN ARBOLEDAS CD. BAJIO 427.71 MTS	158,252.70
03-02-01-10	SAP_831000004"B-01, EDIFICIO OFNA NARANJOS # 101, COL BELLAVISTA	85,587.68
03-02-01-10	SAP_831000003"B-31, EDIFICIO RIO MADONTE S/N	287,246.95
03-02-01-10	SAP_831000000"CONSTRUCCION 2A ETAPA OFICINAS Y AUDITORIO DEL	75,565.25
03-02-06-07	SAP_831000001"ESPECTACULAR UBICADO EN NARANJOS 101	535,523.12
04-11-02-02	SAP_831000005"MURO PERIMETRAL EN POZO 11 SARDINAS	13,303.23
04-11-02-02	SAP_831000006"MURO PERIMETRAL EN POZO 38	589,744.57
03-02-01-10	SAP_831000002"OFICINAS Y AUDITORIO DEL SINDICATO TRABAJADORES DE	146,649.90
04-11-01-06	SAP_891000004"C-BOSQUES DEL SUR INSTALACION ELECTRICA PARA	293,504.69
03-02-01-10	SAP_891000003"INTEGRACION DE REDES DE TELEMANDO EN 14 POZOS	1,136,236.69
04-11-02-02	SAP_891000007"PERFORACION DE POZO #10 PRODDER, EN TERRENO SCALA	1,976,115.55
04-11-02-02	SAP_891000005"POZO PROFUNDO 38, PERFORACION EN EFREN CAPIZ	2,611,053.15
04-11-02-02	SAP_891000006"POZO PROFUNDO 6, PERFORACION EN EL PARQUE	2,556,872.21
04-11-02-02	SAP_891000001"PRADOS VERDES CONSTRUCCION OBRA CIVIL Y EQUIPAMIEN	510,012.85
01-03-02	ID_2242 LA CHARCA"FRACCION DE RANCHO DE SANCHEZ O EL MEZQUITAL	41,500.00
01-03-02	ID_2243 RINCONADA SAN PEDRO"RINCONADA SAN PEDRO	1,250,000.00
01-03-02	ID_2524 TERRENO LA LATA"LA LATA	113,622.84
01-03-02	ID_2705 EXHACIENDA DE SARDINAS"LOCALIDAD DE SALAMANCA	122,015.70
01-03-02	ID_2185 BASE 1"TAMPICO ESQ. CON NARANJOS COL. BELLAVISTA	7,020.00
01-03-02	ID_2186 POZO 2"GUERRERO N° 108. CENTRO	7,020.00
01-03-02	ID_2187 POZO 3"ARNULFO DELGADO. COL. SAN PEDRO	7,020.00
01-03-02	ID_2188 POZO 4-A"MATAMOROS N° 1207. CENTRO	7,020.00
01-03-02	ID_2189 POZO 5"ROMITA N° 105. COL. SAN ISIDRO	7,020.00
01-03-02	ID_2190 POZO 6"PALENQUE S/N COLONIA EL PARQUE	7,020.00
01-03-02	ID_2191 POZO 7"EJIDO BARRIO DE SAN PEDRO	7,020.00
01-03-02	ID_2192 POZO 8"RIO BLANCO ESQ. 20 DE JUNIO COL. INFONAVIT I	7,020.00
01-03-02	ID_2193 POZO 11"GUERRERO ESQ. PALMAS COL. ALAMOS	7,020.00
01-03-02	ID_2194 POZO 12"OBRERO MUNDIAL ESQ. SOL COLONIA INFO II	7,020.00
01-03-02	ID_2195 POZO 13"SALAMANCA Y 20 DE NOVIEMBRE COL. SAN ISIDRO	7,020.00
01-03-02	ID_2196 POZO 14"AMADOR SANTOS REYES S/N INFONAVIT II	7,020.00
01-03-02	ID_2197 POZO 15"Montes Urales y Monte Casino Col. El Monte	7,020.00
01-03-02	ID_2198 POZO 17"FELIPE ANGELES E INSURGENTES COL. SAN GONZALO	7,020.00
01-03-02	ID_2199 POZO 18"CALLE ROBLE FRACC. PRIMAVERA	7,020.00
01-03-02	ID_2200 POZO 19"IGNACIO RAMIREZ Y EUCALIPTOS COL. SAN JOSE	7,020.00
01-03-02	ID_2201 POZO 21"SOTO INES AMPLIACION LA LUZ	7,020.00
01-03-02	ID_2202 POZO 22"SOTO INES Y JUAN ROJAS COLONIA HUMANISTA	7,020.00
01-03-02	ID_2203 POZO 23"BLVD. LA GLORIA N° 212 . COL LA GLORIA	7,020.00
01-03-02	ID_2204 POZO 24"PROLONGACION MATAMOROS. COL. JARDINES DEL SOL	7,020.00
01-03-02	ID_2205 POZO 25"CLAVELES COL. EL VERGEL	7,020.00
01-03-02	ID_2206 POZO 26"MORELEON COL. EL PARAISO	7,020.00
01-03-02	ID_2207 POZO 27"ESTANCIA DE BARAHONA. FRACC.. LAS ESTANCIAS	7,020.00
01-03-02	ID_2208 POZO 29"ENERO ESQ. VIERNES COL. EL PARAISO	7,020.00
01-03-02	ID_2209 POZO 31"SOL ESQ. CARLOS CRESPO. COL STA. ELENA DE LA CRUZ	7,020.00
01-03-02	ID_2210 POZO 32"EDO DE PUEBLA Y 30 DE SEPTIEMBRE. COL. 18 DE MARZO	7,020.00
01-03-02	ID_2211 POZO 33"FRANCIA COL. ALBINO GARCIA	7,020.00
01-03-02	ID_2212 POZO 1"TAMPICO ESQ. CON NARANJOS COL. BELLAVISTA	7,020.00
01-03-02	ID_2213 POZO 9"CENTRO CIVICO COL. GUADALUPE	7,020.00
01-03-02	ID_2214 POZO 7-A"PRADERAS DEL SOL	7,020.00
01-03-02	ID_2215 POZO 16"BLVD. LAS REYNAS. COL LAS REYNAS	7,020.00



Comité Municipal de Agua Potable y Alcantarillado de Salamanca, Gto.
RELACIÓN DE BIENES INMUEBLES QUE COMPONEN EL PATRIMONIO
AL 31 de Diciembre del 2016

Código	Descripción del Bien Inmueble	Valor en libros
01-03-02	ID_2216 POZO 20"INTERIOR DE LA DEPORTIVA	7,020.00
01-03-02	ID_2217 POZO 28"SABADO Y JUNIO COL. EL OLIMPO	7,020.00
01-03-02	ID_2218 POZO 30"CIRCUITO LOS OLIVOS COLONIA 1910.	7,020.00
01-03-02	ID_2219 POZO 4"JARDIN DE NATIVITAS. COL. NATIVITAS	7,020.00
01-03-02	ID_2220 POZO 10"INTERIOR ESC. SECUNDARIA TECNICA N° 7	7,020.00
01-03-02	ID_2221 POZO "FRACCIONAMIENTO VIRREYES	7,020.00
01-03-02	ID_2222 TERRENO"FRACCIONAMIENTO CAMPESTRE OJO DE AGUA	7,020.00
01-03-02	ID_2223 TERRENO"FRACCIONAMIENTO CAMPESTRE OJO DE AGUA	7,020.00
01-03-02	ID_2224 TERRENO"SANTA MARGARITA	7,020.00
01-03-02	ID_2225 TERRENO"SANTA MARGARITA	7,020.00
01-03-02	ID_2226 CARCAMO"EL CERRITO	7,020.00
01-03-02	ID_2227 CARCAMO 1"SAN PEDRO	7,020.00
01-03-02	ID_2228 CARCAMO 2"CRUZ ROJA Y ALLENDE	7,020.00
01-03-02	ID_2229 CARCAMO 3"PASAJERO Y ALLENDE	7,020.00
01-03-02	ID_2230 CARCAMO 4"ZARAGOZA ALTURA DEL N° 701	7,020.00
01-03-02	ID_2231 CARCAMO 5"LAS REYNAS	7,020.00
01-03-02	ID_2232 CARCAMO 6"LA NOVA	7,020.00
01-03-02	ID_2233 CARCAMO 7"LAS GRANJAS	7,020.00
01-03-02	ID_2234 CARCAMO 8"PRADERAS DEL SOL	7,020.00
01-03-02	ID_2235 CARCAMO 9"COLONIA 1910	7,020.00
01-03-02	ID_2236 CARCAMO 10"GUANAJUATO (ALMACEN)	7,020.00
01-03-02	ID_2237 CARCAMO 11"LA CRUZ	7,020.00
01-03-02	ID_2238 CARCAMO 12"BLVD. RINCONADA DE SAN PEDRO INFONAVIT II	7,020.00
01-03-02	ID_2239 CARCAMO 13"ANDRES GARCIA DE VALENCIA LAS ESTANCIAS	7,020.00
01-03-02	ID_2240 PLANTA DE TRATAMIENTO "EL VERGEL	7,020.00
01-03-02	ID_2241 RINCONADA SAN PEDRO"RINCONADA SAN PEDRO	7,020.00
01-03-02	ID_2244 RINCONADA SAN PEDRO"RINCONADA SAN PEDRO	1,172,500.00
01-03-02	ID_2245 RANCHO STA MARGARITA"RANCHO STA MARGARITA	55,000.00
01-03-02	ID_2246 OJO DE AGUA"OJO DE AGUA	7,024.60
01-03-02	ID_2247 EXHACIENDA DE SARDINAS"EXHACIENDA DE SARDINAS	177,176.28
01-03-02	ID_2709 TERRENO (POZO LAS FUENTES)"	80,000.00
01-03-02	ID_4234 RINCONADA SAN PEDRO"PREDIO DE AFECTACIÓN DE COLECTOR	28,420.25
01-03-02	ID_2710 TERRENO (POZO LAS FUENTES)"	150,000.00
03-02-01-05	ID_2049 TANQUE METALICO 146 M3	25,812.50
03-02-01-05	ID_2050 TANQUE CONCRETO 489 M3	41,854.17
03-02-01-05	ID_2051 TANQUE METALICO 47 M3	21,437.50
03-02-01-05	ID_2052 TANQUE METALICO 128 M3	25,812.50
03-02-01-05	ID_2053 TANQUE METALICO 250 M3	31,879.17
03-02-01-05	ID_2054 TANQUE METALICO 278 M3	30,625.00
03-02-01-05	ID_2055 TANQUE METALICO 250 M3	30,625.00
03-02-01-05	ID_2057 TANQUE METALICO 235 M3	30,471.85
03-02-01-05	ID_2058 TANQUE METALICO 49 M3	21,437.50
03-02-01-05	ID_2059 TANQUE METALICO 336 M3	37,479.17
03-02-01-05	ID_2060 TANQUE METALICO 137 M3	25,812.50
03-02-01-05	ID_2061 TANQUE METALICO 153 M3	27,270.83
03-02-01-05	ID_2062 TANQUE METALICO 132 M3	25,812.50
03-02-01-05	ID_2063 TANQUE METALICO 119 M3	25,812.50
03-02-01-05	ID_2064 TANQUE METALICO 90 M3	24,419.34
03-02-01-05	ID_2065 TANQUE METALICO 140 M3	25,812.50
03-02-01-05	ID_2066 TANQUE METALICO 99 M3	134,464.85
03-02-01-05	ID_2067 TANQUE METALICO 133 M3	22,125.00
03-02-01-10	ID_2465 EDIF. / CONSTRUCC. BASE 31	81,666.67
03-02-01-10	ID_2466 EDIF. / CONSTRUCC. NARANJOS	128,333.33
03-02-01-10	ID_2464 EDIF. / CONSTRUCC. BASE II	116,666.67
03-02-01-10	ID_2467 EDIF. / CONSTRUCC. GUERRERO Pozo	93,333.33
04-11-02-02	ID_2468 EDIF. / CONSTRUCC. SAN PEDRO	93,333.33
04-11-02-02	ID_2469 EDIF. / CONSTRUCC. MATAMOROS	93,333.33
04-11-02-02	ID_2471 EDIF. / CONSTRUCC. SAN ISIDRO	93,333.33
04-11-02-02	ID_2488 EDIF. / CONSTRUCC. SAN JOSE	116,666.67
04-11-02-02	ID_2493 EDIF. / CONSTRUCC. LA GLORIA	151,666.67



Comité Municipal de Agua Potable y Alcantarillado de Salamanca, Gto.
RELACIÓN DE BIENES INMUEBLES QUE COMPONEN EL PATRIMONIO
AL 31 de Diciembre del 2016

Código	Descripción del Bien Inmueble	Valor en libros
04-11-02-02	ID_2475 EDIF. / CONSTRUCC. PRADERAS DEL SOL	81,666.67
04-11-02-02	ID_2473 EDIF. / CONSTRUCC. FORTALEZA	93,333.33
04-11-02-02	ID_2470 EDIF. / CONSTRUCC. NATIVITAS	142,204.30
04-11-02-02	ID_2474 EDIF. / CONSTRUCC. PARQUE	93,333.33
04-11-02-02	ID_2477 EDIF. / CONSTRUCC. INFONAVIT I	128,333.33
04-11-02-02	ID_2478 EDIF. / CONSTRUCC. CENTRO CIVICO	81,666.67
04-11-02-02	ID_2479 EDIF. / CONSTRUCC. ESC. # 7	93,333.33
04-11-02-02	ID_2480 EDIF. / CONSTRUCC. PALMAS	93,333.33
04-11-02-02	ID_2481 EDIF. / CONSTRUCC. INFONAVIT I	93,333.33
04-11-02-02	ID_2482 EDIF. / CONSTRUCC. SALAMANCA	128,333.33
04-11-02-02	ID_2485 EDIF. / CONSTRUCC. LAS REYNAS	128,333.33
04-11-02-02	ID_2486 EDIF. / CONSTRUCC. FELIPE ANGELES	140,000.00
04-11-02-02	ID_2489 EDIF. / CONSTRUCC. DEPORTIVA	105,000.00
04-11-02-02	ID_2483 EDIF. / CONSTRUCC. INFONAVIT II	128,333.33
04-11-02-02	ID_2484 EDIF. / CONSTRUCC. EL MONTE	128,333.33
04-11-02-02	ID_2487 EDIF. / CONSTRUCC. INFONAVIT III	128,333.33
04-11-02-02	ID_2491 EDIF. / CONSTRUCC. AMPL. LA LUZ	151,666.67
04-11-02-02	ID_2492 EDIF. / CONSTRUCC. HUMANISTA	128,333.33
04-11-02-02	ID_2494 EDIF. / CONSTRUCC. JARDINES DEL SOL	151,666.67
04-11-02-02	ID_2495 EDIF. / CONSTRUCC. EL VERGEL	151,666.67
04-11-02-02	ID_2497 EDIF. / CONSTRUCC. LAS ESTANCIAS	151,666.67
04-11-02-02	ID_2504 EDIF. / CONSTRUCC. 18 DE MARZO	120,000.00
04-11-02-02	ID_2496 EDIF. / CONSTRUCC. EL EDEN	163,333.33
04-11-02-02	ID_2498 EDIF. / CONSTRUCC. OLIMPO	163,333.33
04-11-02-02	ID_2499 EDIF. / CONSTRUCC. EL PARAISO	173,333.33
04-11-02-02	ID_2500 EDIF. / CONSTRUCC. COL. 1910	186,666.67
04-11-02-02	ID_2501 EDIF. / CONSTRUCC. BENITO JUAREZ	173,333.33
04-11-02-02	ID_2476 EDIF. / CONSTRUCC. E.J. SAN PEDRO	97,393.33
04-11-02-02	ID_2505 EDIF. / CONSTRUCC. ALBINO GARCIA	106,666.67
04-11-02-02	ID_2490 EDIF. / CONSTRUCC. AMPL. CERRITO	128,333.33
04-11-02-02	ID_2502 EDIF. / CONSTRUCC. VIRREYES	187,942.66
04-11-02-02	ID_2503 EDIF. / CONSTRUCC. NUEVO AMANECER I	291,886.41
03-02-01-10	ID_2757 EDIF. / CONSTRUCC. OFICINA NARANJOS. (TRASPASO DE OBRAS Y PROYECTO	35,310.56
03-02-01-10	ID_2466 EDIF. / CONSTRUCC. EQUIPAMIENTO OFICINA	3,193.52
03-02-01-10	ID_2466 EDIF. / CONSTRUCC. MADERERIA	811.66
03-02-01-10	ID_2466 EDIF. / CONSTRUCC. EQUIPAMIENTO OFICINA	354.08
03-02-01-10	ID_2465 EDIF. / CONSTRUCC. ARCO TECHO BASE 31	154,158.97
03-02-01-10	ID_2787 EDIF. / CONSTRUCC. EQUIPAMIENTO OFICINA	5,004.13
03-02-01-10	ID_2818 EDIF. / CONSTRUCC. ACONDICIONAMIENTO P/CAJERO AUTOMATICO	1,634.79
03-02-01-10	ID_2465 EDIF. / CONSTRUCC. ACONDICIONAMIENTO BASE 31	160,664.52
03-02-01-10	ID_2465 EDIF. / CONSTRUCC. ACONDICIONAMIENTO BASE 31	148,907.60
03-02-01-10	ID_2465 EDIF. / CONSTRUCC. proyecto base31	557,547.88
03-02-01-10	ID_2466 EDIF. / CONSTRUCC. Adecuacion Sala de capacitacion	67,057.56
04-11-01-06	ID_3692 EDIF. / CONSTRUCC. Muro Perimetral Carcamo Bosques del Sur	319,615.01
03-02-01-10	ID_2188 EDIF. / CONSTRUCC. Oficina Sindicato CMAPAS	132,151.98
03-02-06-07	ID_3834 EDIF. / CONSTRUCC. Espectacular comprado en PTAR y trasladado a B-31	200000
01-03-02	5831_831000007 CONSTRUCCION EN PTAR BARLOVENTO, PLANTA DE TRATAMI	68055.17
01-03-02	5811_811000011 TERR. BARLOVENTO P/PTAR, PLANTA DE TRATAMIENTO	291152.28
5811_811000013	TERRENO EN CALLE PROL DEL BOSQUE, PCD/109/2016	110000
5891_891000008	PTAR INFRAESTRUCTURA SALMANTINA	75506422.71
5891_891000012	TANQUE ELEVADO 250 M3 EN NUEVO POZO 10, SOTO INNES	1151340.4
5891_891000013	TANQUE ELEVADO 300 M3 BLVD. PRIMAVERA A UN COSTADO	1650964.31
5971_971000004	LICENCIA GENETEC ADVANTAGE RENOVACION 25 LICENCIAS	25045.31



Comité Municipal de Agua Potable y Alcantarillado de Salamanca, Gto.
RELACIÓN DE BIENES SIN VALOR EN CONTABILIDAD
AL 31 DE DICIEMBRE DE 2016

Código	Descripción del Bien	Tipo de Bien
511-1-11100033	231000032 CAMARA FOTOGRAFICA DIGITAL FUJI FILM, XP70	MUEBLES
511-1-11100033	231000025 CAMARA FOTOGRAFICA DIGITAL CONTRA POLVO-AGUA	MUEBLES
511-1-11100033	231000026 CAMARA FOTOGRAFICA DIGITAL CONTRA POLVO-AGUA	MUEBLES
511-1-11100033	231000027 CAMARA FOTOGRAFICA DIGITAL CONTRA POLVO-AGUA	MUEBLES
511-1-11100033	231000028 CAMARA FOTOGRAFICA DIGITAL CONTRA POLVO-AGUA	MUEBLES
5111ID_776	ID_776 MUEBLE METALICO	MUEBLES
5111ID_778	ID_778 MESA FIERRO	MUEBLES
5111ID_779	ID_779 ESTANTE METALICO	MUEBLES
5111ID_780	ID_780 GABINETE METALICO	MUEBLES
5111ID_804	ID_804 ESTANTE METALICO	MUEBLES
5111ID_808	ID_808 MUEBLE METALICO	MUEBLES
5111ID_809	ID_809 ARCHIVERO METALICO	MUEBLES
5111ID_810	ID_810 MUEBLE DE MADERA C/ 3 CAJONES	MUEBLES
5111ID_812	ID_812 ESTANTE METALICO C/ 11 REPIZAS	MUEBLES
5111ID_813	ID_813 MESA PARA TORNILLO Y ESMERIL	MUEBLES
5111ID_816	ID_816 MUEBLE DE MADERA C/ 3 CAJONES	MUEBLES
5111ID_821	ID_821 ESTANTE C/ COMPARTIMENTOS	MUEBLES
5111ID_822	ID_822 MESA METALICA AZUL	MUEBLES
5111ID_823	ID_823 ORGANIZADOR DE DOCUMENTOS	MUEBLES
5111ID_824	ID_824 CALCULADORA OLIVETTI OFFICE CA-700	MUEBLES
5111ID_826	ID_826 ESTANTE C/ 6 REPIZAS	MUEBLES
5111ID_827	ID_827 ESTANTE C/ 15 REPIZAS	MUEBLES
5111ID_828	ID_828 ESTANTE METALICO C/4 REPIZAS	MUEBLES
5111ID_829	ID_829 ESTANTE METALICO C/4 REPIZAS	MUEBLES
5111ID_830	ID_830 ESTANTE METALICO C/4 REPIZAS	MUEBLES
5111ID_831	ID_831 ESTANTE METALICO C/4 REPIZAS	MUEBLES
5111ID_832	ID_832 ESTANTE METALICO C/4 REPIZAS	MUEBLES
5111ID_833	ID_833 ESTANTE METALICO C/8 REPIZAS	MUEBLES
5111ID_834	ID_834 ESTANTE METALICO C/8 REPIZAS	MUEBLES
5111ID_835	ID_835 ESTANTE METALICO C/4 REPIZAS	MUEBLES
5111ID_836	ID_836 ESTANTE METALICO C/4 REPIZAS	MUEBLES
5111ID_837	ID_837 ESTANTE METALICO C/4 REPIZAS	MUEBLES
5111ID_838	ID_838 ESTANTE METALICO C/4 REPIZAS	MUEBLES
5111ID_839	ID_839 ESTANTE METALICO C/4 REPIZAS	MUEBLES
5111ID_840	ID_840 ESTANTE METALICO C/4 REPIZAS	MUEBLES
5111ID_841	ID_841 ESTANTE METALICO C/4 REPIZAS	MUEBLES
5111ID_842	ID_842 ESTANTE METALICO C/4 REPIZAS	MUEBLES
5111ID_843	ID_843 VENTILADOR BLANCO	MUEBLES
5111ID_844	ID_844 VENTILADOR BLANCO	MUEBLES
5111ID_873	ID_873 COPIADORA CANON NP3050	MUEBLES
5111ID_880	ID_880 ESTANTE METALICO	MUEBLES
5111ID_881	ID_881 ESTANTE METALICO C/ 6 REPIZAS	MUEBLES
5111ID_882	ID_882 ESTANTE METALICO C/ 6 REPIZAS	MUEBLES
5111ID_883	ID_883 ARCHIVERO METALICO C/ 4 CAJONES	MUEBLES
5111ID_884	ID_884 BASCULA ER-VA P/ 500 KG	MUEBLES
5111ID_885	ID_885 MUEBLE DE COMPUTO 4 REPIZAS	MUEBLES
5111ID_886	ID_886 MUEBLE DE COMPUTO 2 REPIZAS	MUEBLES
5111ID_887	ID_887 SILLA SECRETARIAL C/ RUEDAS C/ CODERAS	MUEBLES
5111ID_888	ID_888 SILLON SECRETARIAL AMARILLO	MUEBLES
5111ID_889	ID_889 ORGANIZADOR DE DOCUMENTOS	MUEBLES
5111ID_890	ID_890 MESA MULTIUSOS	MUEBLES
5111ID_891	ID_891 ESTANTE METALICO C/ 10 REPIZAS	MUEBLES
5111ID_892	ID_892 PERFORADORA 2 ORIFICIOS	MUEBLES
5111ID_893	ID_893 ENGRAPADORA PILOT	MUEBLES
5111ID_894	ID_894 ESTANTE METALICO C/ 5 REPIZAS	MUEBLES
5111ID_895	ID_895 ESTANTE METALICO ESCUADRA 19 REPI	MUEBLES
5111ID_896	ID_896 ESTANTE METALICO C/ 8 REPIZAS	MUEBLES
5111ID_897	ID_897 SILLA SECRETARIAL C/ RUEDAS	MUEBLES
5111ID_898	ID_898 ESCRITORIO MODULAR 3 PZAS 2 CAJONES	MUEBLES



Comité Municipal de Agua Potable y Alcantarillado de Salamanca, Gto.
RELACIÓN DE BIENES SIN VALOR EN CONTABILIDAD
AL 31 DE DICIEMBRE DE 2016

Código	Descripción del Bien	Tipo de Bien
5111ID_899	ID_899 SILLA FIJA C/ CODERAS	MUEBLES
5111ID_900	ID_900 SILLA FIJA C/ CODERAS	MUEBLES
5111ID_901	ID_901 SILLA FIJA C/ CODERAS	MUEBLES
5111ID_902	ID_902 ESCRITORIO C/ 1 CAJON	MUEBLES
5111ID_903	ID_903 SILLA FIJA	MUEBLES
5111ID_905	ID_905 ESCRITORIO C/ 2 CAJONES	MUEBLES
5111ID_906	ID_906 SILLA SECRETARIAL C/ CODERAS	MUEBLES
5111ID_907	ID_907 SILLA FIJA C/ CODERAS	MUEBLES
5111ID_908	ID_908 SILLA FIJA C/ CODERAS	MUEBLES
5111ID_909	ID_909 PERFORADORA 2 ORIFICIOS	MUEBLES
5111ID_910	ID_910 MUEBLE DE COMPUTO C/ 5 REPIZAS	MUEBLES
5111ID_911	ID_911 SILLA FIJA	MUEBLES
5111ID_912	ID_912 ORGANIZADOR DE DOCUMENTOS	MUEBLES
5111ID_913	ID_913 CESTO DE BASURA	MUEBLES
5111ID_915	ID_915 SILLA FIJA	MUEBLES
5111ID_916	ID_916 ESCRITORIO C/ 2 CAJONES	MUEBLES
5111ID_917	ID_917 SILLA SECRETARIAL C/RUEDAS C/CODERAS	MUEBLES
5111ID_918	ID_918 SILLA FIJA C/ CODERAS	MUEBLES
5111ID_919	ID_919 SILLA FIJA C/ CODERAS	MUEBLES
5111ID_920	ID_920 MUEBLE DE COMPUTO C/ 4 REPIZAS Y RUEDAS	MUEBLES
5111ID_921	ID_921 ARCHIVERO MADERA C/ 2 CAJONES	MUEBLES
5111ID_922	ID_922 ARCHIVERO C/ 4 CAJONES	MUEBLES
5111ID_923	ID_923 CESTO DE BASURA	MUEBLES
5111ID_925	ID_925 ESCRITORIO C/ 4 CAJONES	MUEBLES
5111ID_926	ID_926 CESTO DE BASURA	MUEBLES
5111ID_927	ID_927 SILLON EJECUTIVO	MUEBLES
5111ID_928	ID_928 ORGANIZADOR DE DOCUMENTOS	MUEBLES
5111ID_929	ID_929 SILLA FIJA C/ CODERAS	MUEBLES
5111ID_930	ID_930 SILLA FIJA C/ CODERAS	MUEBLES
5111ID_931	ID_931 MUEBLE C/ 2 REPIZAS C/ RUEDAS	MUEBLES
5111ID_932	ID_932 PIZARRON	MUEBLES
5111ID_933	ID_933 ESTANTE C/ 6 REPIZAS	MUEBLES
5111ID_934	ID_934 ESTANTE C/ 6 REPIZAS	MUEBLES
5111ID_935	ID_935 ARCHIVERO METALICO C/ 3 CAJONES	MUEBLES
5111ID_938	ID_938 CALCULADORA OLIVETTI OFFICE CA-700	MUEBLES
5111ID_939	ID_939 PERFORADORA 2 ORIFICIOS	MUEBLES
5111ID_940	ID_940 ENGARGOLADORA GBC COMBO	MUEBLES
5111ID_941	ID_941 ESCRITORIO C/ 2 CAJONES	MUEBLES
5111ID_942	ID_942 ORGANIZADOR DE DOCUMENTOS	MUEBLES
5111ID_943	ID_943 SILLA SECRETARIAL C/ RUEDAS	MUEBLES
5111ID_944	ID_944 SILLA SECRETARIAL C/ RUEDAS	MUEBLES
5111ID_945	ID_945 MUEBLE DE COMPUTO C/ 3REPIZAS PRINTAFORM	MUEBLES
5111ID_946	ID_946 MESA C/ 2 REPIZAS	MUEBLES
5111ID_947	ID_947 CESTO DE BASURA	MUEBLES
5111ID_948	ID_948 DESPACHADOR DE CINTA	MUEBLES
5111ID_950	ID_950 ESCRITORIO C/ 2 CAJONES	MUEBLES
5111ID_951	ID_951 CESTO DE BASURA	MUEBLES
5111ID_952	ID_952 MUEBLE DE COMPUTO C/ 4 REPIZAS Y RUEDAS	MUEBLES
5111ID_954	ID_954 SILLA FIJA C/ CODERAS	MUEBLES
5111ID_955	ID_955 CALCULADORA CASIO MSLOTE 10 DIG	MUEBLES
5111ID_956	ID_956 ESCRITORIO C/ 2 CAJONES	MUEBLES
5111ID_957	ID_957 ENGRAPADORA SWIGLINE	MUEBLES
5111ID_958	ID_958 DESPACHADOR DE CINTA	MUEBLES
5111ID_959	ID_959 MESA C/ RUEDAS C/ 2 REPIZAS	MUEBLES
5111ID_960	ID_960 SILLA SECRETARIAL	MUEBLES
5111ID_961	ID_961 SILLA FIJA C/ CODERAS	MUEBLES
5111ID_962	ID_962 CESTO DE BASURA	MUEBLES
5111ID_963	ID_963 ORGANIZADOR DE DOCUMENTOS	MUEBLES
5111ID_964	ID_964 PIZARRON	MUEBLES



Comité Municipal de Agua Potable y Alcantarillado de Salamanca, Gto.
RELACIÓN DE BIENES SIN VALOR EN CONTABILIDAD
AL 31 DE DICIEMBRE DE 2016

Código	Descripción del Bien	Tipo de Bien
5111ID_965	ID_965 T.V PHILLIPS 25" TR-25020	MUEBLES
5111ID_967	ID_967 VENTILADOR YUSHA 3 VEL.	MUEBLES
5111ID_968	ID_968 SILLA SECRETARIAL C/ RUEDAS	MUEBLES
5111ID_970	ID_970 ENGRAPADORA MENDOZA	MUEBLES
5111ID_971	ID_971 PERFORADORA 2 ORIFICIOS	MUEBLES
5111ID_972	ID_972 CESTO DE BASURA	MUEBLES
5111ID_973	ID_973 ARCHIVERO C/ 4 CAJONES	MUEBLES
5111ID_974	ID_974 ESCRITORIO C/ 2 CAJONES	MUEBLES
5111ID_976	ID_976 ESTANTE C/ 3 REPIZAS	MUEBLES
5111ID_977	ID_977 CESTO DE BASURA	MUEBLES
5111ID_978	ID_978 CALCULADORA OLIVETTI OFFICE CA-700	MUEBLES
5111ID_979	ID_979 ENGRAPADORA WEX	MUEBLES
5111ID_980	ID_980 SILLA SECRETARIAL C/ RUEDAS	MUEBLES
5111ID_981	ID_981 ESCRITORIO C/ 2 CAJONES	MUEBLES
5111ID_982	ID_982 ARCHIVERO C/ 4 CAJONES	MUEBLES
5111ID_983	ID_983 MUEBLE DE COMPUTO C/ 3 ENTREPAÑOS C/ RUEDAS	MUEBLES
5111ID_984	ID_984 SILLA SECRETARIAL C/ RUEDAS	MUEBLES
5111ID_985	ID_985 ENGRAPADORA ACME	MUEBLES
5111ID_986	ID_986 CESTO DE BASURA	MUEBLES
5111ID_987	ID_987 MUEBLE DE COMPUTO C/ 3 ENTREPAÑOS C/ RUEDAS	MUEBLES
5111ID_988	ID_988 CESTO DE BASURA	MUEBLES
5111ID_989	ID_989 SILLA SECRETARIAL	MUEBLES
5111ID_990	ID_990 PERFORADORA 3 ORIFICIOS	MUEBLES
5111ID_991	ID_991 PERFORADORA 3 ORIFICIOS	MUEBLES
5111ID_992	ID_992 SACAPUNTAS ELECTRICO	MUEBLES
5111ID_995	ID_995 MAQUINA DE ESCRIBIR ELECTRICA OLIVETTI	MUEBLES
5111ID_998	ID_998 CAJA BOTIQUIN MADERA	MUEBLES
5111ID_999	ID_999 SILLA SECRETARIAL C/ RUEDAS	MUEBLES
5111ID_1001	ID_1001 PERFORADORA 2 ORIFICIOS	MUEBLES
5111ID_1002	ID_1002 ENGRAPADORA	MUEBLES
5111ID_1003	ID_1003 ARCHIVERO C/ 2 CAJONES	MUEBLES
5111ID_1004	ID_1004 ARCHIVERO C/ 2 CAJONES	MUEBLES
5111ID_1005	ID_1005 ORGANIZADOR DE DOCUMENTOS	MUEBLES
5111ID_1007	ID_1007 ESCRITORIO C/ 3 CAJONES	MUEBLES
5111ID_1008	ID_1008 PERFORADORA 2 ORIFICIOS	MUEBLES
5111ID_1009	ID_1009 PERFORADORA 3 ORIFICIOS	MUEBLES
5111ID_1010	ID_1010 SILLA FIJA C/ CODERAS	MUEBLES
5111ID_1015	ID_1015 CESTO DE BASURA	MUEBLES
5111ID_1016	ID_1016 ORGANIZADOR DE DOCUMENTOS	MUEBLES
5111ID_1017	ID_1017 ENGRAPADORA MENDOZA	MUEBLES
5111ID_1018	ID_1018 MODULO DE INFORMACION METALICO 3 PZAS	MUEBLES
5111ID_1020	ID_1020 TABLERO DE INFORMACION MADERA	MUEBLES
5111ID_1021	ID_1021 PIZARRON	MUEBLES
5111ID_1023	ID_1023 ARCHIVERO METALICO C/ 1 PUERTA	MUEBLES
5111ID_1024	ID_1024 CAMARA DIGITAL DC215 KODAK	MUEBLES
5111ID_1026	ID_1026 MODULO DE 4 ASIENTOS	MUEBLES
5111ID_1027	ID_1027 ARCHIVERO C/ 4 CAJONES	MUEBLES
5111ID_1028	ID_1028 ESCRITORIO C/ 1 CAJON	MUEBLES
5111ID_1029	ID_1029 MAQUINA DE ESCRIBIR OLYMPIA	MUEBLES
5111ID_1030	ID_1030 CALCULADORA CASIO DR-120N	MUEBLES
5111ID_1031	ID_1031 ARCHIVERO MADERA C/ 2 CAJONES	MUEBLES
5111ID_1032	ID_1032 MUEBLE DE COMPUTO C/ 4 REPIZAS Y RUEDAS	MUEBLES
5111ID_1033	ID_1033 SILLA SECRETARIAL C/ RUEDAS C/ CODERAS	MUEBLES
5111ID_1034	ID_1034 CALCULADORA OLIVETTI OFFICE CA-700	MUEBLES
5111ID_1035	ID_1035 PERFORADORA 2 ORIFICIOS	MUEBLES
5111ID_1036	ID_1036 TARJETERO METALICO C/ 2 CAJONES	MUEBLES
5111ID_1041	ID_1041 CESTO DE BASURA	MUEBLES
5111ID_1042	ID_1042 CAJON DE MADERA C/ BASE METALICA	MUEBLES
5111ID_1043	ID_1043 ARCHIVERO C/ 5 CAJONES	MUEBLES



Comité Municipal de Agua Potable y Alcantarillado de Salamanca, Gto.
RELACIÓN DE BIENES SIN VALOR EN CONTABILIDAD
AL 31 DE DICIEMBRE DE 2016

Código	Descripción del Bien	Tipo de Bien
5111ID_1044	ID_1044 ESCRITORIO	MUEBLES
5111ID_1046	ID_1046 ESCRITORIO	MUEBLES
5111ID_1047	ID_1047 SILLA SECRETARIAL C/ RUEDAS	MUEBLES
5111ID_1048	ID_1048 ESTANTE C/ 6 REPIZAS	MUEBLES
5111ID_1049	ID_1049 ARCHIVERO C/ 4 CAJONES	MUEBLES
5111ID_1050	ID_1050 ARCHIVERO C/ 4 PUERTAS	MUEBLES
5111ID_1051	ID_1051 ARCHIVERO C/ 1 PTA	MUEBLES
5111ID_1052	ID_1052 ORGANIZADOR DE DOCUMENTOS	MUEBLES
5111ID_1053	ID_1053 SILLA FIJA C/ CODERAS	MUEBLES
5111ID_1055	ID_1055 ARCHIVERO C/ 3 CAJONES	MUEBLES
5111ID_1056	ID_1056 CESTO DE BASURA	MUEBLES
5111ID_1057	ID_1057 SILLA SECRETARIAL C/ RUEDAS	MUEBLES
5111ID_1059	ID_1059 SILLA FIJA C/ CODERAS	MUEBLES
5111ID_1065	ID_1065 FRIGOBAR KELVINATOR	MUEBLES
5111ID_1069	ID_1069 ENGRAPADORA MENDOZA	MUEBLES
5111ID_1070	ID_1070 PERFORADORA 2 ORIFICIOS	MUEBLES
5111ID_1071	ID_1071 ORGANIZADOR DE DOCUMENTOS	MUEBLES
5111ID_1073	ID_1073 CAFETERA DE ALUMINIO EKCO	MUEBLES
5111ID_1074	ID_1074 SILLA FIJA C/ CODERAS	MUEBLES
5111ID_1076	ID_1076 ENGRAPADORA SWIGLINE	MUEBLES
5111ID_1077	ID_1077 ARCHIVERO C/ 2 CAJONES	MUEBLES
5111ID_1078	ID_1078 ARCHIVERO C/ 4 CAJONES	MUEBLES
5111ID_1079	ID_1079 MUEBLE DE COMPUTO C/ 5 REPIZAS	MUEBLES
5111ID_1080	ID_1080 CESTO DE BASURA	MUEBLES
5111ID_1081	ID_1081 SILLA SECRETARIAL C/ CODERAS	MUEBLES
5111ID_1084	ID_1084 SACAPUNTAS MECANICO BOSTON	MUEBLES
5111ID_1085	ID_1085 ESCRITORIO C/ 3 CAJONES	MUEBLES
5111ID_1086	ID_1086 SILLA SECRETARIAL C/ RUEDAS	MUEBLES
5111ID_1087	ID_1087 MUEBLE DE COMPUTO C/ 5 REPIZAS	MUEBLES
5111ID_1088	ID_1088 CALCULADORA PRINTAFORM 1320 12 DIG.	MUEBLES
5111ID_1089	ID_1089 ARCHIVERO C/ 4 CAJONES	MUEBLES
5111ID_1090	ID_1090 MESA CON ACRILICO (RESG RADIOS)	MUEBLES
5111ID_1091	ID_1091 VENTILADOR DE PEDESTAL BLANCO	MUEBLES
5111ID_1092	ID_1092 CESTO DE BASURA	MUEBLES
5111ID_1093	ID_1093 ENGRAPADORA PEGASSO	MUEBLES
5111ID_1094	ID_1094 ENGRAPADORA ACE	MUEBLES
5111ID_1095	ID_1095 RELOJ CHECADOR ACROPRINT 125QR4SM	MUEBLES
5111ID_1096	ID_1096 TARJETERO METALICO C/ 2 CAJONES	MUEBLES
5111ID_1099	ID_1099 SILLA SECRETARIAL C/ RUEDAS	MUEBLES
5111ID_1100	ID_1100 PIZARRON	MUEBLES
5111ID_1101	ID_1101 MUEBLE DE COMPUTO C/ 5 REPIZAS	MUEBLES
5111ID_1102	ID_1102 PERFORADORA 3 ORIFICIOS	MUEBLES
5111ID_1103	ID_1103 PERFORADORA 2 ORIFICIOS	MUEBLES
5111ID_1104	ID_1104 ENGRAPADORA PILOT	MUEBLES
5111ID_1105	ID_1105 CALCULADORA SHARP EL-1192BL 12 DIG	MUEBLES
5111ID_1106	ID_1106 CALCULADORA PRINTAFORM 1208	MUEBLES
5111ID_1107	ID_1107 ESCRITORIO C/ 2 CAJONES	MUEBLES
5111ID_1108	ID_1108 GUILLOTINA	MUEBLES
5111ID_1109	ID_1109 ARCHIVERO EN PARED 4 REPIZAS	MUEBLES
5111ID_1110	ID_1110 MUEBLE DE MADERA MODULAR	MUEBLES
5111ID_1111	ID_1111 ESCRITORIO FIJO	MUEBLES
5111ID_1112	ID_1112 ESCRITORIO C/ 2 CAJONES	MUEBLES
5111ID_1113	ID_1113 SILLA FIJA C/ CODERAS	MUEBLES
5111ID_1114	ID_1114 SILLA FIJA C/ CODERAS	MUEBLES
5111ID_1115	ID_1115 SILLA FIJA C/ CODERAS	MUEBLES
5111ID_1116	ID_1116 ORGANIZADOR DE DOCUMENTOS	MUEBLES
5111ID_1117	ID_1117 CESTO DE BASURA	MUEBLES
5111ID_1118	ID_1118 PIZARRON	MUEBLES
5111ID_1119	ID_1119 ENGRAPADORA SWIGLINE	MUEBLES



Comité Municipal de Agua Potable y Alcantarillado de Salamanca, Gto.
RELACIÓN DE BIENES SIN VALOR EN CONTABILIDAD
AL 31 DE DICIEMBRE DE 2016

Código	Descripción del Bien	Tipo de Bien
5111ID_1121	ID_1121 SILLA FIJA	MUEBLES
5111ID_1122	ID_1122 ENGRAPADORA ACME	MUEBLES
5111ID_1124	ID_1124 SILLA FIJA	MUEBLES
5111ID_1125	ID_1125 CESTO DE BASURA	MUEBLES
5111ID_1127	ID_1127 MESA C/ 3 REPIZAS	MUEBLES
5111ID_1128	ID_1128 SILLA FIJA C/ CODERAS	MUEBLES
5111ID_1129	ID_1129 ARCHIVERO MODULAR C/ 2 PTAS	MUEBLES
5111ID_1130	ID_1130 SILLA FIJA	MUEBLES
5111ID_1131	ID_1131 SILLA SECRETARIAL C/ RUEDAS	MUEBLES
5111ID_1132	ID_1132 AIRE ACOND. CARRIER	MUEBLES
5111ID_1133	ID_1133 AIRE ACOND. CARRIER	MUEBLES
5111ID_1134	ID_1134 AIRE ACOND. CARRIER	MUEBLES
5111ID_1135	ID_1135 ESTANTE C/ 18 REPIZAS	MUEBLES
5111ID_1136	ID_1136 ORGANIZADOR DE DOCUMENTOS	MUEBLES
5111ID_1137	ID_1137 CALCULADORA PRINTAFORM 1454	MUEBLES
5111ID_1138	ID_1138 ESCRITORIO C/ 2 CAJONES	MUEBLES
5111ID_1139	ID_1139 SILLA SECRETARIAL C/ RUEDAS	MUEBLES
5111ID_1140	ID_1140 CESTO DE BASURA	MUEBLES
5111ID_1141	ID_1141 ARCHIVERO MODULAR C/ 6 REPIZAS	MUEBLES
5111ID_1142	ID_1142 PERFORADORA 2 ORIFICIOS	MUEBLES
5111ID_1143	ID_1143 ENGRAPADORA SWIGLINE	MUEBLES
5111ID_1146	ID_1146 MUEBLE DE COMPUTO C/ 4 REPIZAS Y RUEDAS	MUEBLES
5111ID_1147	ID_1147 CAJA FUERTE C/ 2 CAJONES	MUEBLES
5111ID_1148	ID_1148 ARCHIVERO C/ 2 CAJONES	MUEBLES
5111ID_1149	ID_1149 PERFORADORA 3 ORIFICIOS	MUEBLES
5111ID_1150	ID_1150 ESTANTE C/ 5 REPIZAS	MUEBLES
5111ID_1151	ID_1151 ESTANTE C/ 5 REPIZAS	MUEBLES
5111ID_1152	ID_1152 SILLA FIJA C/ CODERAS	MUEBLES
5111ID_1154	ID_1154 CESTO DE BASURA	MUEBLES
5111ID_1155	ID_1155 ORGANIZADOR DE DOCUMENTOS	MUEBLES
5111ID_1156	ID_1156 CALCULADORA CANON P-3211D	MUEBLES
5111ID_1159	ID_1159 CALCULADORA PRINTAFORM 12 DIG	MUEBLES
5111ID_1160	ID_1160 ESCRITORIO C/ 2 CAJONES	MUEBLES
5111ID_1161	ID_1161 MESA BLANCA	MUEBLES
5111ID_1162	ID_1162 SILLA SECRETARIAL	MUEBLES
5111ID_1163	ID_1163 ENGRAPADORA ACME	MUEBLES
5111ID_1164	ID_1164 ARCHIVERO METALICO C/ 3 CAJONES	MUEBLES
5111ID_1165	ID_1165 ARCHIVERO METALICO C/ 3 CAJONES	MUEBLES
5111ID_1166	ID_1166 ARCHIVERO METALICO C/ 3 CAJONES	MUEBLES
5111ID_1168	ID_1168 ARCHIVERO METALICO C/ 2 CAJONES	MUEBLES
5111ID_1169	ID_1169 ARCHIVERO ALUMINIO C/ 2 PTAS	MUEBLES
5111ID_1170	ID_1170 ARCHIVERO C/ 2 CAJONES	MUEBLES
5111ID_1171	ID_1171 ARCHIVERO C/ 4 CAJONES	MUEBLES
5111ID_1172	ID_1172 REPIZA MADERA	MUEBLES
5111ID_1173	ID_1173 REPIZA MADERA	MUEBLES
5111ID_1175	ID_1175 MESA DE TRABAJO 1 CAJON	MUEBLES
5111ID_1176	ID_1176 SILLA SECRETARIAL C/ RUEDAS	MUEBLES
5111ID_1177	ID_1177 SILLA SECRETARIAL C/ RUEDAS	MUEBLES
5111ID_1178	ID_1178 ORGANIZADOR DE DOCUMENTOS	MUEBLES
5111ID_1179	ID_1179 CESTO DE BASURA	MUEBLES
5111ID_1180	ID_1180 ENMICADORA GBC 252LM	MUEBLES
5111ID_1181	ID_1181 ENGRAPADORA SWIGLINE	MUEBLES
5111ID_1182	ID_1182 DESPACHADOR DE CINTA	MUEBLES
5111ID_1183	ID_1183 PERFORADORA 2 ORIFICIOS	MUEBLES
5111ID_1184	ID_1184 PERFORADORA 2 ORIFICIOS	MUEBLES
5111ID_1185	ID_1185 CAMARA DE VIDEO JVC GR-AX750	MUEBLES
5111ID_1186	ID_1186 CALCULADORA OLIVETTI OFFICE CA-700	MUEBLES
5111ID_1188	ID_1188 SILLA SECRETARIAL C/ RUEDAS	MUEBLES
5111ID_1189	ID_1189 MESA DE TRABAJO	MUEBLES



Comité Municipal de Agua Potable y Alcantarillado de Salamanca, Gto.
RELACIÓN DE BIENES SIN VALOR EN CONTABILIDAD
AL 31 DE DICIEMBRE DE 2016

Código	Descripción del Bien	Tipo de Bien
5111ID_1190	ID_1190 SILLA SECRETARIAL C/ RUEDAS	MUEBLES
5111ID_1191	ID_1191 MUEBLE EN PARED C/ 4PTAS C/ 4 REPIZAS	MUEBLES
5111ID_1192	ID_1192 MESA MULTIUSOS	MUEBLES
5111ID_1194	ID_1194 SILLA SECRETARIAL CON RUEDAS	MUEBLES
5111ID_1195	ID_1195 ARCHIVERO C/ 4 CAJONES	MUEBLES
5111ID_1196	ID_1196 TERJETERO ROLODEX PLASTICO	MUEBLES
5111ID_1197	ID_1197 PERFORADORA 2 ORIFICIOS	MUEBLES
5111ID_1198	ID_1198 CESTO DE BASURA	MUEBLES
5111ID_1199	ID_1199 SACAPUNTAS ELECTRICO BOSTON	MUEBLES
5111ID_1200	ID_1200 MESA MULTIUSOS	MUEBLES
5111ID_1205	ID_1205 AIRE ACOND. CARRIER	MUEBLES
5111ID_1206	ID_1206 AIRE ACOND. CARRIER	MUEBLES
5111ID_1207	ID_1207 CAJA FUERTE METALICA	MUEBLES
5111ID_1208	ID_1208 ARCHIVERO C/ 2 CAJONES	MUEBLES
5111ID_1209	ID_1209 ORGANIZADOR DE DOCUMENTOS	MUEBLES
5111ID_1210	ID_1210 PERFORADORA 2 ORIFICIOS	MUEBLES
5111ID_1211	ID_1211 SILLA FIJA C/ CODERAS	MUEBLES
5111ID_1212	ID_1212 PIZARRON	MUEBLES
5111ID_1213	ID_1213 CALCULADORA PRINTAFORM 1444	MUEBLES
5111ID_1214	ID_1214 MESA MULTIUSOS	MUEBLES
5111ID_1215	ID_1215 SILLA SECRETARIAL C/ RUEDAS	MUEBLES
5111ID_1216	ID_1216 ENGRAPADORA MENDOZA	MUEBLES
5111ID_1217	ID_1217 MAQUINA CONTADORA DE BILLETES MAGNER	MUEBLES
5111ID_1218	ID_1218 MAQUINA DE ESCRIBIR ELECTRICA OLIVETTI	MUEBLES
5111ID_1219	ID_1219 ESCALERA DE ALUMINIO	MUEBLES
5111ID_1220	ID_1220 ARCHIVERO C/ 5 CAJONES	MUEBLES
5111ID_1221	ID_1221 MESA MULTIUSOS	MUEBLES
5111ID_1222	ID_1222 CESTO DE BASURA	MUEBLES
5111ID_1224	ID_1224 MESA DE TRABAJO	MUEBLES
5111ID_1225	ID_1225 SILLA SECRETARIAL C/RUEDAS	MUEBLES
5111ID_1226	ID_1226 ARCHIVERO C/ 2 CAJONES	MUEBLES
5111ID_1227	ID_1227 ENGRAPADORA MENDOZA	MUEBLES
5111ID_1228	ID_1228 CALCULADORA PRINTAFORM 1444	MUEBLES
5111ID_1229	ID_1229 CAJA DE ALUMINIO P/ DINERO	MUEBLES
5111ID_1230	ID_1230 MESA C/ ENTREPAÑO	MUEBLES
5111ID_1231	ID_1231 SILLA SECRETARIAL C/ RUEDAS	MUEBLES
5111ID_1232	ID_1232 MUEBLE C/ 2 REPIZAS	MUEBLES
5111ID_1234	ID_1234 CALCULADORA CANON P3211-D	MUEBLES
5111ID_1235	ID_1235 MUEBLE C/ 2 REPIZAS	MUEBLES
5111ID_1237	ID_1237 PERFORADORA 2 ORIFICIOS	MUEBLES
5111ID_1238	ID_1238 ENGRAPADORA SWIGLINE	MUEBLES
5111ID_1239	ID_1239 SILLA SECRETARIAL C/ RUEDAS	MUEBLES
5111ID_1240	ID_1240 CESTO DE BASURA	MUEBLES
5111ID_1241	ID_1241 CAJON P/ DINERO	MUEBLES
5111ID_1242	ID_1242 MUEBLE C/ 2 REPIZAS	MUEBLES
5111ID_1243	ID_1243 CAJON P/ DINERO	MUEBLES
5111ID_1244	ID_1244 SILLA SECRETARIAL C/ RUEDAS	MUEBLES
5111ID_1245	ID_1245 CALCULADORA TEXAS INSTRUMENTS TI-5045	MUEBLES
5111ID_1246	ID_1246 ENGRAPADORA STANLEY	MUEBLES
5111ID_1247	ID_1247 CESTO DE BASURA	MUEBLES
5111ID_1248	ID_1248 ENGRAPADORA SWIGLINE	MUEBLES
5111ID_1249	ID_1249 CALCULADORA PRINTAFORM 1454	MUEBLES
5111ID_1250	ID_1250 SILLA SECRETARIAL C/ RUEDAS	MUEBLES
5111ID_1251	ID_1251 MUEBLE C/ 2 REPIZAS	MUEBLES
5111ID_1252	ID_1252 CESTO DE BASURA	MUEBLES
5111ID_1253	ID_1253 CAJON P/ DINERO	MUEBLES
5111ID_1254	ID_1254 CAJON P/ DINERO	MUEBLES
5111ID_1255	ID_1255 SILLA C/ RUEDAS	MUEBLES
5111ID_1256	ID_1256 MUEBLE C/ 2 REPIZAS	MUEBLES



Comité Municipal de Agua Potable y Alcantarillado de Salamanca, Gto.
RELACIÓN DE BIENES SIN VALOR EN CONTABILIDAD
AL 31 DE DICIEMBRE DE 2016

Código	Descripción del Bien	Tipo de Bien
5111ID_1257	ID_1257 ENGRAPADORA MENDOZA	MUEBLES
5111ID_1258	ID_1258 CALCULADORA PRINTAFORM 1444	MUEBLES
5111ID_1259	ID_1259 CESTO DE BASURA	MUEBLES
5111ID_1260	ID_1260 MESA DE TRABAJO	MUEBLES
5111ID_1261	ID_1261 MESA DE TRABAJO	MUEBLES
5111ID_1262	ID_1262 MESA DE TRABAJO	MUEBLES
5111ID_1263	ID_1263 MESA DE TRABAJO	MUEBLES
5111ID_1264	ID_1264 MESA DE TRABAJO	MUEBLES
5111ID_1305	ID_1305 COPIADORA CANON NP3050	MUEBLES
5111ID_1306	ID_1306 COPIADORA CANON NP6030	MUEBLES
5111ID_1307	ID_1307 COPIADORA CANON NP1520	MUEBLES
5111ID_1310	ID_1310 MESA DE TRABAJO	MUEBLES
5111ID_1311	ID_1311 MESA DE TRABAJO	MUEBLES
5111ID_1312	ID_1312 SILLA FIJA	MUEBLES
5111ID_1313	ID_1313 SILLA FIJA	MUEBLES
5111ID_1314	ID_1314 SILLA FIJA	MUEBLES
5111ID_1315	ID_1315 SILLA FIJA	MUEBLES
5111ID_1316	ID_1316 SILLA FIJA	MUEBLES
5111ID_1317	ID_1317 SILLA FIJA	MUEBLES
5111ID_1318	ID_1318 SILLA FIJA	MUEBLES
5111ID_1319	ID_1319 SILLA FIJA	MUEBLES
5111ID_1320	ID_1320 SILLA FIJA	MUEBLES
5111ID_1321	ID_1321 SILLA FIJA	MUEBLES
5111ID_1322	ID_1322 PIZARRON	MUEBLES
5111ID_1323	ID_1323 PIZARRON	MUEBLES
5111ID_1324	ID_1324 PIZARRON	MUEBLES
5111ID_1325	ID_1325 CAFETERA BLANCA SWMBEAN	MUEBLES
5111ID_1326	ID_1326 FRIGOBAR LG GR-1525 BLANCO	MUEBLES
5111ID_1328	ID_1328 VENTILDOR HI-STAR 3 VEL.	MUEBLES
5111ID_1329	ID_1329 MUEBLE DE MADERA C/4 ENTREPAÑOS C/ 6 REPIZAS	MUEBLES
5111ID_1330	ID_1330 MESA MULTIUSOS	MUEBLES
5111ID_1331	ID_1331 SILLON EJECUTIVO C/ RUEDAS C/ CODERAS	MUEBLES
5111ID_1334	ID_1334 CESTO DE BASURA	MUEBLES
5111ID_1336	ID_1336 ESCRITORIO C/ 4 CAJONES	MUEBLES
5111ID_1338	ID_1338 GALERIA CATASTRO HIDRAHULICO-SANITARIO 14 MARCOS	MUEBLES
5111ID_1339	ID_1339 VENTILADOR HI-STAR 16" BLANCO	MUEBLES
5111ID_1340	ID_1340 SILLA FIJA	MUEBLES
5111ID_1341	ID_1341 MESA MULTIUSOS	MUEBLES
5111ID_1342	ID_1342 MESA FIJA C/ 1 CAJON	MUEBLES
5111ID_1343	ID_1343 SILLA SECRETARIAL C/ RUEDAS	MUEBLES
5111ID_1344	ID_1344 ESCRITORIO C/ 2 CAJONES	MUEBLES
5111ID_1345	ID_1345 SILLA SECRETARIAL C/ RUEDAS	MUEBLES
5111ID_1346	ID_1346 CESTO DE BASURA	MUEBLES
5111ID_1347	ID_1347 MUEBLE DE COMPUTO	MUEBLES
5111ID_1348	ID_1348 ARCHIVERO METALICO C/ 4 CAJONES	MUEBLES
5111ID_1349	ID_1349 MUEBLE DE MADERA C/ 3 REPIZAS C/ 2 PTAS	MUEBLES
5111ID_1350	ID_1350 ESTANTE C/ 6 REPIZAS	MUEBLES
5111ID_1354	ID_1354 ARCHIVERO METALICO C/ 2 PTAS	MUEBLES
5111ID_1355	ID_1355 PERFORADORA 3 ORIFICIOS	MUEBLES
5111ID_1356	ID_1356 MUEBLE DE MADERA C/ 2 PTAS (PLANERO)	MUEBLES
5111ID_1357	ID_1357 MUEBLE DE MADERA C/ 2 PTAS (PLANERO)	MUEBLES
5111ID_1358	ID_1358 REPIZA MADERA BLANCA	MUEBLES
5111ID_1359	ID_1359 REPIZA MADERA BLANCA	MUEBLES
5111ID_1360	ID_1360 MESA MULTIUSOS	MUEBLES
5111ID_1361	ID_1361 MESA MULTIUSOS	MUEBLES
5111ID_1362	ID_1362 SILLA SECRETARIAL C/ RUEDAS	MUEBLES
5111ID_1363	ID_1363 MARCCO DE MADERA C/ ALUMINIO	MUEBLES
5111ID_1364	ID_1364 PERFORADORA 2 ORIFICIOS	MUEBLES
5111ID_1365	ID_1365 MESA MULTIUSOS	MUEBLES



Comité Municipal de Agua Potable y Alcantarillado de Salamanca, Gto.
RELACIÓN DE BIENES SIN VALOR EN CONTABILIDAD
AL 31 DE DICIEMBRE DE 2016

Código	Descripción del Bien	Tipo de Bien
5111ID_1366	ID_1366 MESA MULTIUSOS	MUEBLES
5111ID_1368	ID_1368 ENGRAPADORA NEGRA	MUEBLES
5111ID_1369	ID_1369 FRIGOBAR IEB ISLM	MUEBLES
5111ID_1370	ID_1370 CESTO DE BASURA	MUEBLES
5111ID_1372	ID_1372 SILLA FIJA CROMADA, COLOR CAFÉ	MUEBLES
5111ID_1373	ID_1373 PERFORADORA 3 ORIFICIOS	MUEBLES
5111ID_1374	ID_1374 PIZARRON	MUEBLES
5111ID_1375	ID_1375 ESCRITORIO 2 PZAS C/ 5 CAJONES	MUEBLES
5111ID_1376	ID_1376 TARJETERO ROLODEX	MUEBLES
5111ID_1377	ID_1377 SILLA SECRETARIAL C/ RUEDAS	MUEBLES
5111ID_1378	ID_1378 CESTO DE BASURA	MUEBLES
5111ID_1379	ID_1379 SILLA FIJA	MUEBLES
5111ID_1380	ID_1380 SILLA FIJA	MUEBLES
5111ID_1381	ID_1381 SILLA FIJA	MUEBLES
5111ID_1383	ID_1383 SILLA FIJA	MUEBLES
5111ID_1385	ID_1385 SILLA FIJA	MUEBLES
5111ID_1386	ID_1386 MESA MULTIUSOS	MUEBLES
5111ID_1387	ID_1387 VENTILADOR PHILLIPS 3 VEL	MUEBLES
5111ID_1388	ID_1388 RELOJ CHECADOR ACROPRINT 125QL4SM	MUEBLES
5111ID_1389	ID_1389 BOTIQUIN DE ALUMINIO	MUEBLES
5111ID_1390	ID_1390 TARJETERO METALICO	MUEBLES
5111ID_1392	ID_1392 PIZARRON	MUEBLES
5111ID_1393	ID_1393 MARCO DE ALUMINIO	MUEBLES
5111ID_1394	ID_1394 MESA DE TRABAJO C/ 1 CAJON	MUEBLES
5111ID_1395	ID_1395 MESA DE TRABAJO	MUEBLES
5111ID_1396	ID_1396 ENGRAPADORA NEGRA	MUEBLES
5111ID_1397	ID_1397 SILLA FIJA	MUEBLES
5111ID_1398	ID_1398 CAMARA DIGITAL KODAK DC215	MUEBLES
5111ID_1400	ID_1400 BANCO DE MADERA	MUEBLES
5111ID_1402	ID_1402 SILLA FIJA	MUEBLES
5111ID_1403	ID_1403 MUEBLE DE MADERA C/ 5 REPIZAS	MUEBLES
5111ID_1404	ID_1404 MUEBLE DE MADERA EN PARED C/ 7 PTAS	MUEBLES
5111ID_1406	ID_1406 PERFORADORA 2 ORIFICIOS	MUEBLES
5111ID_1407	ID_1407 RESTIRADOR BLANCO	MUEBLES
5111ID_1408	ID_1408 BANCO METALICO	MUEBLES
5111ID_1410	ID_1410 MESA MULTIUSOS	MUEBLES
5111ID_1411	ID_1411 PIZARRON	MUEBLES
5111ID_1412	ID_1412 PIZARRON	MUEBLES
5111ID_1413	ID_1413 SERVIDOR DE AGUA	MUEBLES
5111ID_1414	ID_1414 ESCRITORIO C/ 2 CAJONES	MUEBLES
5111ID_1415	ID_1415 SILLA SECRETARIAL C/ RUEDAS	MUEBLES
5111ID_1416	ID_1416 MESA DE TRABAJO C/ 1 CAJON	MUEBLES
5111ID_1417	ID_1417 MESA MULTIUSOS	MUEBLES
5111ID_1418	ID_1418 SILLA FIJA	MUEBLES
5111ID_1419	ID_1419 MUEBLE DE MADERA EN PARED C/ 7 PTAS	MUEBLES
5111ID_1420	ID_1420 CESTO DE BASURA	MUEBLES
5111ID_1421	ID_1421 ENGRAPADORA CAFÉ	MUEBLES
5111ID_1422	ID_1422 SILLA BLANCA PLASTICA	MUEBLES
5111ID_1423	ID_1423 SILLA BLANCA PLASTICA	MUEBLES
5111ID_1424	ID_1424 SILLA BLANCA PLASTICA	MUEBLES
5111ID_1425	ID_1425 SILLA BLANCA PLASTICA	MUEBLES
5111ID_1426	ID_1426 SILLA BLANCA PLASTICA	MUEBLES
5111ID_1427	ID_1427 SILLA BLANCA PLASTICA	MUEBLES
5111ID_1428	ID_1428 SILLA BLANCA PLASTICA	MUEBLES
5111ID_1429	ID_1429 SILLA BLANCA PLASTICA	MUEBLES
5111ID_1431	ID_1431 ESTANTE C/ 3 REPIZAS	MUEBLES
5111ID_1432	ID_1432 ESTANTE C/ 3 REPIZAS	MUEBLES
5111ID_1433	ID_1433 ESTANTE C/ 3 REPIZAS	MUEBLES
5111ID_1434	ID_1434 ESTANTE C/ 3 REPIZAS	MUEBLES



Comité Municipal de Agua Potable y Alcantarillado de Salamanca, Gto.
RELACIÓN DE BIENES SIN VALOR EN CONTABILIDAD
AL 31 DE DICIEMBRE DE 2016

Código	Descripción del Bien	Tipo de Bien
5111ID_1435	ID_1435 CAFETERA PHILLIPS BLANCA HD7220/29	MUEBLES
5111ID_1436	ID_1436 CAFETERA METALICA EKCO EJECUTIVA	MUEBLES
5111ID_1437	ID_1437 PARRILLA FRAGA C/ 4 QUEMADORES	MUEBLES
5111ID_1438	ID_1438 MESA MULTIUSOS	MUEBLES
5111ID_1439	ID_1439 BANQUILLO FIJO	MUEBLES
5111ID_1440	ID_1440 BANQUILLO FIJO	MUEBLES
5111ID_1441	ID_1441 CESTO DE BASURA	MUEBLES
5111ID_1443	ID_1443 ESTANTE METALICO C/ 6 REPIZAS	MUEBLES
5111ID_1444	ID_1444 ESTANTE METALICO C/ 6 REPIZAS	MUEBLES
5111ID_1445	ID_1445 ESTANTE METALICO C/ 6 REPIZAS	MUEBLES
5111ID_1446	ID_1446 ESTANTE METALICO C/ 6 REPIZAS	MUEBLES
5111ID_1447	ID_1447 ESTANTE METALICO C/ 6 REPIZAS	MUEBLES
5111ID_1448	ID_1448 ESTANTE METALICO C/ 6 REPIZAS	MUEBLES
5111ID_1449	ID_1449 ESTANTE METALICO C/ 6 REPIZAS	MUEBLES
5111ID_1450	ID_1450 ESTANTE METALICO C/ 6 REPIZAS	MUEBLES
5111ID_1451	ID_1451 ESTANTE METALICO C/ 6 REPIZAS	MUEBLES
5111ID_1452	ID_1452 ESTANTE METALICO C/ 5 REPIZAS	MUEBLES
5111ID_1455	ID_1455 CAMARA DIGITAL SONY MVC-FD73	MUEBLES
5111ID_1456	ID_1456 MESA DE TRABAJO C/5 CAJONES C/ 1PTA C/ 1 REPIZA	MUEBLES
5111ID_1457	ID_1457 SILLON EJECUTIVO C/ RUEDAS C/ CODERAS	MUEBLES
5111ID_1459	ID_1459 SILLON FIJO C/ CODERAS	MUEBLES
5111ID_1460	ID_1460 SILLON FIJO C/ CODERAS	MUEBLES
5111ID_1461	ID_1461 ORGANIZADOR DE DOCUMENTOS	MUEBLES
5111ID_1462	ID_1462 CESTO DE BASURA	MUEBLES
5111ID_1463	ID_1463 ARCHIVERO C/ 3 CAJONES	MUEBLES
5111ID_1464	ID_1464 ARCHIVERO C/ 4 CAJONES	MUEBLES
5111ID_1465	ID_1465 REPIZA EN PARED	MUEBLES
5111ID_1466	ID_1466 REPIZA EN PARED	MUEBLES
5111ID_1467	ID_1467 PERFORADORA 3 ORIFICIOS	MUEBLES
5111ID_1468	ID_1468 ESTANTE METALICO	MUEBLES
5111ID_1469	ID_1469 ESTANTE METALICO	MUEBLES
5111ID_1470	ID_1470 ESTANTE METALICO	MUEBLES
5111ID_1471	ID_1471 ESTANTE METALICO	MUEBLES
5111ID_1472	ID_1472 ESTANTE METALICO	MUEBLES
5111ID_1473	ID_1473 ESTANTE METALICO	MUEBLES
5111ID_1474	ID_1474 ESTANTE METALICO	MUEBLES
5111ID_1475	ID_1475 ESTANTE METALICO	MUEBLES
5111ID_1476	ID_1476 ESTANTE METALICO	MUEBLES
5111ID_1477	ID_1477 ESTANTE METALICO	MUEBLES
5111ID_1478	ID_1478 ESTANTE METALICO	MUEBLES
5111ID_1479	ID_1479 ESTANTE METALICO	MUEBLES
5111ID_1480	ID_1480 ESTANTE METALICO	MUEBLES
5111ID_1481	ID_1481 ESTANTE METALICO	MUEBLES
5111ID_1482	ID_1482 ESTANTE METALICO	MUEBLES
5111ID_1483	ID_1483 ESTANTE METALICO	MUEBLES
5111ID_1484	ID_1484 ESTANTE METALICO	MUEBLES
5111ID_1485	ID_1485 MUEBLE DE MADERA EN PARED	MUEBLES
5111ID_1486	ID_1486 MUEBLE DE MADERA C/ 2 PTAS	MUEBLES
5111ID_1487	ID_1487 ARCHIVERO DE MADERA C/ 3 CAJONES	MUEBLES
5111ID_1489	ID_1489 RELOJ CHECADOR SIMPLEX	MUEBLES
5111ID_1493	ID_1493 MAQUINA SUMADORA	MUEBLES
5111ID_1494	ID_1494 ESTANTE METALICO C/ 10 REPIZAS	MUEBLES
5111ID_1495	ID_1495 ESTANTE METALICO C/ 10 REPIZAS	MUEBLES
5111ID_1496	ID_1496 ESTANTE METALICO C/ 10 REPIZAS	MUEBLES
5111ID_1497	ID_1497 ESTANTE METALICO C/ 10 REPIZAS	MUEBLES
5111ID_1498	ID_1498 ESTANTE METALICO C/ 10 REPIZAS	MUEBLES
5111ID_1499	ID_1499 ESTANTE METALICO C/ 10 REPIZAS	MUEBLES
5111ID_1500	ID_1500 ESTANTE METALICO C/ 5 REPIZAS	MUEBLES
5111ID_1501	ID_1501 ESTANTE METALICO C/ 5 REPIZAS	MUEBLES



Comité Municipal de Agua Potable y Alcantarillado de Salamanca, Gto.
RELACIÓN DE BIENES SIN VALOR EN CONTABILIDAD
AL 31 DE DICIEMBRE DE 2016

Código	Descripción del Bien	Tipo de Bien
5111ID_1502	ID_1502 ESTANTE METALICO C/ 6 REPIZAS	MUEBLES
5111ID_1503	ID_1503 ESTANTE METALICO C/ 6 REPIZAS	MUEBLES
5111ID_1504	ID_1504 ESTANTE METALICO C/ 6 REPIZAS	MUEBLES
5111ID_1505	ID_1505 ESTANTE METALICO C/ 6 REPIZAS	MUEBLES
5111ID_1506	ID_1506 ESTANTE METALICO C/ 6 REPIZAS	MUEBLES
5111ID_1507	ID_1507 ESTANTE METALICO C/ 6 REPIZAS	MUEBLES
5111ID_1508	ID_1508 ESTANTE METALICO C/ 6 REPIZAS	MUEBLES
5111ID_1509	ID_1509 VENTILADOR METALICO	MUEBLES
5111ID_1510	ID_1510 VENTILADOR BLANCO DE PEDESTAL	MUEBLES
5111ID_1511	ID_1511 VENTILADOR BLANCO DE PEDESTAL	MUEBLES
5111ID_1512	ID_1512 VENTILADOR BLANCO DE PEDESTAL	MUEBLES
5111ID_1513	ID_1513 VENTILADOR BLANCO DE PEDESTAL	MUEBLES
5111ID_1514	ID_1514 VENTILADOR BLANCO DE PEDESTAL	MUEBLES
5111ID_1515	ID_1515 VENTILADOR BLANCO DE PEDESTAL	MUEBLES
5111ID_1516	ID_1516 SILLON SEMI-EJECUTIVO C/ RUEDAS	MUEBLES
5111ID_1523	ID_1523 CALCULADORA	MUEBLES
5111ID_1525	ID_1525 ESCRITORIO CON PORTA-TECLADO (MANPARA)	MUEBLES
5111ID_1526	ID_1526 ESCRITORIO CON PORTA-TECLADO (MANPARA)	MUEBLES
5111ID_1527	ID_1527 ESCRITORIO CON PORTA-TECLADO (MANPARA)	MUEBLES
5111ID_1528	ID_1528 ESCRITORIO CON PORTA-TECLADO (MANPARA)	MUEBLES
5111ID_1529	ID_1529 ESCRITORIO CON PORTA-TECLADO (MANPARA)	MUEBLES
5111ID_1530	ID_1530 ESCRITORIO CON PORTA-TECLADO (MANPARA)	MUEBLES
5111ID_1531	ID_1531 ESCRITORIO CON PORTA-TECLADO (MANPARA)	MUEBLES
5111ID_1532	ID_1532 ESCRITORIO CON PORTA-TECLADO (MANPARA)	MUEBLES
5111ID_1533	ID_1533 ESCRITORIO CON PORTA-TECLADO (MANPARA)	MUEBLES
5111ID_1534	ID_1534 ESCRITORIO CON PORTA-TECLADO (MANPARA)	MUEBLES
5111ID_1535	ID_1535 ESCRITORIO CON PORTA-TECLADO (MANPARA)	MUEBLES
5111ID_1536	ID_1536 ESCRITORIO EJECUTIVO C/ PORTA TECLADO, CREDENZA, 2 CAJONES Y PUERTAS	MUEBLES
5111ID_1537	ID_1537 ESCRITORIO EJECUTIVO C/ PORTA TECLADO, CREDENZA, 2 CAJONES Y PUERTAS	MUEBLES
5111ID_1538	ID_1538 ESCRITORIO EJECUTIVO C/ PORTA TECLADO, CREDENZA, 2 CAJONES Y PUERTAS	MUEBLES
5111ID_1539	ID_1539 ESCRITORIO EJECUTIVO C/ PORTA TECLADO, CREDENZA, 2 CAJONES Y PUERTAS	MUEBLES
5111ID_1541	ID_1541 ESCRITORIO Y LATERAL C/ 2 CAJONES Y PORTA TECLADO	MUEBLES
5111ID_1542	ID_1542 ARCHIVERO C/ 2 CAJONES	MUEBLES
5111ID_1543	ID_1543 ARCHIVERO C/ 2 CAJONES	MUEBLES
5111ID_1544	ID_1544 ARCHIVERO C/ 2 CAJONES	MUEBLES
5111ID_1545	ID_1545 ARCHIVERO C/ 2 CAJONES	MUEBLES
5111ID_1546	ID_1546 ARCHIVERO C/ 2 CAJONES	MUEBLES
5111ID_1547	ID_1547 ARCHIVERO C/ 2 CAJONES	MUEBLES
5111ID_1548	ID_1548 ARCHIVERO C/ 2 CAJONES	MUEBLES
5111ID_1549	ID_1549 ARCHIVERO C/ 2 CAJONES	MUEBLES
5111ID_1550	ID_1550 ARCHIVERO C/ 2 CAJONES	MUEBLES
5111ID_1551	ID_1551 ARCHIVERO C/ 2 CAJONES	MUEBLES
5111ID_1552	ID_1552 ARCHIVERO C/ 2 CAJONES	MUEBLES
5111ID_1558	ID_1558 ENGRAPADORA ACME LAMUSA 858 K2	MUEBLES
5111ID_1559	ID_1559 CALCULADORA	MUEBLES
5111ID_1560	ID_1560 SUMADORA	MUEBLES
5111ID_1561	ID_1561 CALCULADORA	MUEBLES
5111ID_1563	ID_1563 ESTANTE METALICO C/ 6 REPIZAS	MUEBLES
5111ID_1564	ID_1564 ESTANTE METALICO C/ 6 REPIZAS	MUEBLES
5111ID_1565	ID_1565 ESTANTE METALICO C/ 6 REPIZAS	MUEBLES
5111ID_1566	ID_1566 ESTANTE METALICO C/ 6 REPIZAS	MUEBLES
5111ID_1567	ID_1567 ESTANTE METALICO C/ 6 REPIZAS	MUEBLES
5111ID_1568	ID_1568 ESTANTE METALICO C/ 6 REPIZAS	MUEBLES
5111ID_1569	ID_1569 ESTANTE METALICO C/ 6 REPIZAS	MUEBLES
5111ID_1571	ID_1571 RELOJ CHECADOR ACROPRINT 125QR4SM	MUEBLES
5111ID_1573	ID_1573 DYMO INDUSTRIAL	MUEBLES
5111ID_1587	ID_1587 LIBRERO CON ENTREPAÑOS	MUEBLES
5111ID_1588	ID_1588 LIBRERO CON ENTREPAÑOS	MUEBLES
5111ID_1589	ID_1589 LIBRERO CON ENTREPAÑOS	MUEBLES



Comité Municipal de Agua Potable y Alcantarillado de Salamanca, Gto.
RELACIÓN DE BIENES SIN VALOR EN CONTABILIDAD
AL 31 DE DICIEMBRE DE 2016

Código	Descripción del Bien	Tipo de Bien
5111ID_1590	ID_1590 LIBRERO CON ENTREPAÑOS	MUEBLES
5111ID_1591	ID_1591 LIBRERO CON ENTREPAÑOS	MUEBLES
5111ID_1592	ID_1592 LIBRERO CON ENTREPAÑOS	MUEBLES
5111ID_1593	ID_1593 LIBRERO CON ENTREPAÑOS	MUEBLES
5111ID_1594	ID_1594 LIBRERO CON ENTREPAÑOS	MUEBLES
5111ID_1595	ID_1595 LIBRERO CON ENTREPAÑOS	MUEBLES
5111ID_1596	ID_1596 LIBRERO CON ENTREPAÑOS	MUEBLES
5111ID_1597	ID_1597 LIBRERO CON ENTREPAÑOS	MUEBLES
5111ID_1598	ID_1598 LIBRERO CON ENTREPAÑOS	MUEBLES
5111ID_1599	ID_1599 SILLA SECRETARIAL CON REDAS C/ CODERAS	MUEBLES
5111ID_1600	ID_1600 ARCHIVERO C/ 3 CAJONES	MUEBLES
5111ID_1601	ID_1601 ARCHIVERO C/ 3 CAJONES	MUEBLES
5111ID_1602	ID_1602 COPIADORA CANON NP1520	MUEBLES
5111ID_1603	ID_1603 PROYECTOR VISSON	MUEBLES
5111ID_1608	ID_1608 LIBRERO CON ENTREPAÑOS	MUEBLES
5111ID_1609	ID_1609 LIBRERO CON ENTREPAÑOS	MUEBLES
5111ID_1610	ID_1610 LIBRERO CON ENTREPAÑOS	MUEBLES
5111ID_1611	ID_1611 LIBRERO CON ENTREPAÑOS	MUEBLES
5111ID_1614	ID_1614 LOCKER	MUEBLES
5111ID_1615	ID_1615 LOCKER	MUEBLES
5111ID_1616	ID_1616 LOCKER	MUEBLES
5111ID_1617	ID_1617 LOCKER	MUEBLES
5111ID_1618	ID_1618 LOCKER	MUEBLES
5111ID_1619	ID_1619 LOCKER	MUEBLES
5111ID_1620	ID_1620 LOCKER	MUEBLES
5111ID_1621	ID_1621 LOCKER	MUEBLES
5111ID_1622	ID_1622 LOCKER	MUEBLES
5111ID_1623	ID_1623 LOCKER	MUEBLES
5111ID_1624	ID_1624 LOCKER	MUEBLES
5111ID_1625	ID_1625 LOCKER	MUEBLES
5111ID_1626	ID_1626 LOCKER	MUEBLES
5111ID_1627	ID_1627 LOCKER	MUEBLES
5111ID_1628	ID_1628 LOCKER	MUEBLES
5111ID_1629	ID_1629 LOCKER	MUEBLES
5111ID_1630	ID_1630 LOCKER	MUEBLES
5111ID_1631	ID_1631 LOCKER	MUEBLES
5111ID_1632	ID_1632 LOCKER	MUEBLES
5111ID_1633	ID_1633 LOCKER	MUEBLES
5111ID_1634	ID_1634 LOCKER	MUEBLES
5111ID_1635	ID_1635 LOCKER	MUEBLES
5111ID_1636	ID_1636 LOCKER	MUEBLES
5111ID_1637	ID_1637 LOCKER	MUEBLES
5111ID_1638	ID_1638 LOCKER	MUEBLES
5111ID_1639	ID_1639 LIBRERO CON ENTREPAÑOS	MUEBLES
5111ID_1640	ID_1640 LIBRERO CON ENTREPAÑOS	MUEBLES
5111ID_1641	ID_1641 LIBRERO CON ENTREPAÑOS	MUEBLES
5111ID_1642	ID_1642 LIBRERO CON ENTREPAÑOS	MUEBLES
5111ID_1643	ID_1643 LIBRERO CON ENTREPAÑOS	MUEBLES
5111ID_1644	ID_1644 LIBRERO CON ENTREPAÑOS	MUEBLES
5111ID_1645	ID_1645 LIBRERO CON ENTREPAÑOS	MUEBLES
5111ID_1651	ID_1651 MESA MULTIUSOS	MUEBLES
5111ID_1652	ID_1652 CAFETERA METALICA	MUEBLES
5111ID_1653	ID_1653 SILLA FIJA	MUEBLES
5111ID_1654	ID_1654 SILLA FIJA	MUEBLES
5111ID_1655	ID_1655 SILLA FIJA	MUEBLES
5111ID_1656	ID_1656 SILLA FIJA	MUEBLES
5111ID_1657	ID_1657 SILLA FIJA C/ CODERAS	MUEBLES
5111ID_1658	ID_1658 SILLA FIJA	MUEBLES
5111ID_1659	ID_1659 SILLA FIJA	MUEBLES



Comité Municipal de Agua Potable y Alcantarillado de Salamanca, Gto.
 RELACIÓN DE BIENES SIN VALOR EN CONTABILIDAD
 AL 31 DE DICIEMBRE DE 2016

Código	Descripción del Bien	Tipo de Bien
5111ID_1660	ID_1660 SILLA FIJA	MUEBLES
5111ID_1662	ID_1662 ESTANTE METALICO C/ 6 REPIZAS	MUEBLES
5111ID_1663	ID_1663 PIZARRON	MUEBLES
5111ID_1664	ID_1664 PIZARRON	MUEBLES
5111ID_1665	ID_1665 MUEBLE DE MADERA C/3 CAJONES	MUEBLES
5111ID_1666	ID_1666 ARCHIVERO DE MADERA	MUEBLES
5111ID_1668	ID_1668 MUEBLE DE MADERA 4 PUERTAS	MUEBLES
5111ID_1669	ID_1669 ESCRITORIO C/ 6 CAJONES	MUEBLES
5111ID_1670	ID_1670 ESCRITORIO SIN CAJONES	MUEBLES
5111ID_1672	ID_1672 MESA MULTIUSOS	MUEBLES
5111ID_1673	ID_1673 LIBRERO CON ENTREPAÑOS	MUEBLES
5111ID_1674	ID_1674 LIBRERO CON ENTREPAÑOS	MUEBLES
5111ID_1675	ID_1675 LIBRERO CON ENTREPAÑOS	MUEBLES
5111ID_1676	ID_1676 LIBRERO CON ENTREPAÑOS	MUEBLES
5111ID_2519	ID_2519 DESTRUCTORA DE PAPEL GBC MOD 3270M	MUEBLES
5111ID_2520	ID_2520 DETECTORA DE BILLETES FALSOS SCANDIA	MUEBLES
5111ID_2521	ID_2521 DETECTORA DE BILLETES FALSOS SCANDIA	MUEBLES
5111ID_2522	ID_2522 SILLON EJECUTIVO	MUEBLES
5111ID_2522	ID_2522 DETECTORA DE BILLETES FALSOS SCANDIA	MUEBLES
5111ID_2523	ID_2523 SILLA SECRETARIAL	MUEBLES
5111ID_2523	ID_2523 DETECTORA DE BILLETES FALSOS SCANDIA	MUEBLES
5111ID_2538	ID_2538 SILLA SECRETARIAL	MUEBLES
5111ID_2539	ID_2539 SILLA SECRETARIAL	MUEBLES
5111ID_2540	ID_2540 SILLA SECRETARIAL	MUEBLES
5111ID_2566	ID_2566 SILLA FIJA C/ CODERAS	MUEBLES
5111ID_2567	ID_2567 SILLA FIJA C/ CODERAS	MUEBLES
5111ID_2568	ID_2568 BANCA ITALIANA 4 PZAS	MUEBLES
5111ID_2590	ID_2590 ASPIRADORA	MUEBLES
5111ID_2593	ID_2593 RELOJ HAND KEY C/ MODULO ETHERNET	MUEBLES
5111ID_2594	ID_2594 RELOJ HAND KEY C/ MODULO ETHERNET	MUEBLES
5111ID_2602	ID_2602 LIBRERO CON ENTREPAÑOS	MUEBLES
5111ID_2603	ID_2603 SILLON EJECUTIVO DE TRABAJO	MUEBLES
5111ID_2606	ID_2606 ESCRITORIO CON PORTA-TECLADO (MANPARA)	MUEBLES
5111ID_2607	ID_2607 ESCRITORIO CON PORTA-TECLADO (MANPARA)	MUEBLES
5111ID_2608	ID_2608 ESCRITORIO CON PORTA-TECLADO (MANPARA)	MUEBLES
5111ID_2609	ID_2609 ESCRITORIO CON PORTA-TECLADO (MANPARA)	MUEBLES
5111ID_2610	ID_2610 ESCRITORIO CON PORTA-TECLADO (MANPARA)	MUEBLES
5111ID_2611	ID_2611 ESCRITORIO CON PORTA-TECLADO (MANPARA)	MUEBLES
5111ID_2612	ID_2612 ESCRITORIO CON PORTA-TECLADO (MANPARA)	MUEBLES
5111ID_2613	ID_2613 ESCRITORIO CON PORTA-TECLADO (MANPARA)	MUEBLES
5111ID_2616	ID_2616 CAFETERA GENERAL ELECTRICS CLASSIC	MUEBLES
5111ID_2627	ID_2627 IMPRESORA DATACARD SP35	MUEBLES
5111ID_2634	ID_2634 MAMPARA DE CAJA	MUEBLES
5111ID_2643	ID_2643 CAMARA DIGITAL KODAK CX7300	MUEBLES
5111ID_2660	ID_2660 CAMARA DIGITAL CYBER SHOT	MUEBLES
511-1-111000186	5111_111000186-CAMARA FOTOGRAFICA DIGITAL COLOR AZUL FIJIFILM	MUEBLES
541-1-411000001	5411_411000001-AUTOMOVIL TSURU II MOD 2008	MUEBLES
541-1-411000002	5411_411000002-"CAMIONETA PICK UP TORNADO, MARCA CHEVROLET, "	MUEBLES
541-1-411000003	5411_411000003-"CAMIONETA PICK UP TORNADO, MARCA CHEVROLET, "	MUEBLES
541-1-411000004	5411_411000004-"CAMIONETA PICK UP TORNADO, MARCA CHEVROLET, "	MUEBLES
541-1-411000005	5411_411000005-"CAMIONETA SILVERADO, MARCA CHEVROLET, "	MUEBLES
541-1-411000006	5411_411000006-CAMIONETA PICK UP MARCA CHEVROLET TIPO TORNADO	MUEBLES
541-1-411000007	5411_411000007-AUTOMOVIL MARCA NISSAN TIPO TSURU COLOR BLANCO,	MUEBLES
541-1-411000008	5411_411000008-CAMIONETA PICK UP DOBLE CABINA MARCA TOYOTA	MUEBLES
541-1-411000009	5411_411000009-CAMIONETA PICK UP MARCA CHEVROLET, MODELO 2009	MUEBLES
541-1-411000010	5411_411000010-CAMIONETA PICK UP MARCA FORD, MODELO 2009	MUEBLES
541-1-411000011	5411_411000011-"CAMIONETA PICK UP MARCA FORD, MODELO 2009 "	MUEBLES
541-1-411000012	5411_411000012-"CAMIONETA PICK UP MARCA FORD, MODELO 2009 "	MUEBLES
541-1-411000013	5411_411000013-"CAMION CHASIS CON GRUA HIAB, MARCA FAMSA, "	MUEBLES



Comité Municipal de Agua Potable y Alcantarillado de Salamanca, Gto.
RELACIÓN DE BIENES SIN VALOR EN CONTABILIDAD
AL 31 DE DICIEMBRE DE 2016

Código	Descripción del Bien	Tipo de Bien
541-1-411000014	5411_411000014-"CAMION CHASIS CABINA, MARCA DINA, "	MUEBLES
541-1-411000015	5411_411000015-CAMIONETA URVAN PANEL 5 PUERTAS	MUEBLES
541-1-411000016	5411_411000016-CAMIONETA ESTACAS NP300, U-88	MUEBLES
541-1-411000018	5411_411000018-CAMIONETA PICK UP H-100 MARCA DODGE MODELO	MUEBLES
541-1-411000019	5411_411000019-"CAMIONETA CHASIS CABINA SUPER DUTY XL F-450, MARC	MUEBLES
541-1-411000020	5411_411000020-CAMIONETA ESTACAS MARCA NISSAN MODELO	MUEBLES
541-1-411000021	5411_411000021-CAMIONETA TIPO CHASIS CABINA MARCA FORD,	MUEBLES
541-1-411000022	5411_411000022-CAMIONETA TIPO CHASIS CABINA MARCA FORD,	MUEBLES
541-1-411000023	5411_411000023-"CAMIONETA PICK UP TIPO TORNADO, COLOR "	MUEBLES
541-1-411000024	5411_411000024-"CAMIONETA PICK UP TIPO TORNADO, COLOR "	MUEBLES
541-1-411000025	5411_411000025-CAMIONETA SILVERADO PICK UP	MUEBLES
541-1-411000026	5411_411000026-VEHICULO CIVIC 2011	MUEBLES
541-1-411000030	5411_411000030-CAMIONETA F-350 CON RETROEXCAVADORA	MUEBLES
541-1-411000032	5411_411000032-MOTOCICLETA CGL125TOOL, MARCA HONDA,	MUEBLES
541-1-411000033	5411_411000033-MOTOCICLETA CGL125TOOL, MARCA HONDA,	MUEBLES
541-1-411000034	5411_411000034-MOTOCICLETA CGL125TOOL, MARCA HONDA,	MUEBLES
541-1-411000037	5411_411000037-MOTOCICLETA CGL125TOOL, MARCA HONDA,	MUEBLES
541-1-411000039	5411_411000039-MOTOCICLETA CGL125TOOL, MARCA HONDA,	MUEBLES
541-1-411000041	5411_411000041-MOTOCICLETA CGL125TOOL, MARCA HONDA,	MUEBLES
541-1-411000042	5411_411000042-MOTOCICLETA CGL125TOOL, MARCA HONDA,	MUEBLES
541-1-411000043	5411_411000043-MARCA NISSAN, MODELO 2012,	MUEBLES
541-1-411000044	5411_411000044-CAMIONETA RANGER DOBLE CABINA,	MUEBLES
5621ID_1681	ID_1681 SIEMENS	MUEBLES
5621ID_1682	ID_1682 GOULDS	MUEBLES
5621ID_1683	ID_1683 BAMSA	MUEBLES
5621ID_1684	ID_1684 IEM	MUEBLES
5621ID_1685	ID_1685 BAMSA	MUEBLES
5621ID_1577	ID_1577 FRANKLIN	MUEBLES
5621ID_1686	ID_1686 NEUMANN	MUEBLES
5621ID_1688	ID_1688 SUMERGIBLE XXX	MUEBLES
5621ID_1689	ID_1689 SIEMENS	MUEBLES
5621ID_1690	ID_1690 SIEMENS	MUEBLES
5621ID_1691	ID_1691 SIEMENS	MUEBLES
5621ID_1692	ID_1692 SIEMENS	MUEBLES
5621ID_1693	ID_1693 KSB	MUEBLES
5621ID_1694	ID_1694 FAIRBANKS MORSE	MUEBLES
5621ID_1695	ID_1695 KSB	MUEBLES
5621ID_1696	ID_1696 FAIRBANKS MORSE	MUEBLES
5621ID_1697	ID_1697 US MOTORS	MUEBLES
5621ID_1698	ID_1698 FRANKLIN	MUEBLES
5621ID_1702	ID_1702 KSB	MUEBLES
5621ID_1703	ID_1703 SIEMENS	MUEBLES
5621ID_1704	ID_1704 SIEMENS	MUEBLES
5621ID_1705	ID_1705 IEM	MUEBLES
5621ID_1706	ID_1706 FAIRBANKS MORSE	MUEBLES
5621ID_1707	ID_1707 US MOTORS	MUEBLES
5621ID_1708	ID_1708 US MOTORS	MUEBLES
5621ID_1709	ID_1709 US MOTORS	MUEBLES
5621ID_1710	ID_1710 US MOTORS	MUEBLES
5621ID_1711	ID_1711 SIEMENS	MUEBLES
5621ID_1712	ID_1712 IEM	MUEBLES
5621ID_1713	ID_1713 US MOTORS	MUEBLES
5621ID_1714	ID_1714 SIEMENS	MUEBLES
5621ID_1715	ID_1715 IMPEL	MUEBLES
5621ID_1716	ID_1716 AZUL S/P	MUEBLES
5621ID_1717	ID_1717 BARNES	MUEBLES
5621ID_1718	ID_1718 SIEMENS	MUEBLES
5621ID_1719	ID_1719 US MOTORS	MUEBLES
5621ID_1720	ID_1720 XXX SUMERGIBLES NO	MUEBLES



Comité Municipal de Agua Potable y Alcantarillado de Salamanca, Gto.
RELACIÓN DE BIENES SIN VALOR EN CONTABILIDAD
AL 31 DE DICIEMBRE DE 2016

Código	Descripción del Bien	Tipo de Bien
5621ID_1721	ID_1721 XXX SUMERGIBLES NO	MUEBLES
5621ID_1722	ID_1722 XXX SUMERGIBLES NO	MUEBLES
5621ID_1723	ID_1723 XXX SUMERGIBLES NO	MUEBLES
5621ID_1724	ID_1724 XXX SUMERGIBLES NO	MUEBLES
5621ID_1725	ID_1725 PERKINS	MUEBLES
5621ID_1726	ID_1726 MARATHON ELECTRICS	MUEBLES
5621ID_1727	ID_1727 SIEMENS	MUEBLES
5621ID_1728	ID_1728 US MOTORS	MUEBLES
5621ID_1729	ID_1729 IEM	MUEBLES
5621ID_1730	ID_1730 IEM	MUEBLES
5621ID_1731	ID_1731 US MOTORS	MUEBLES
5621ID_1732	ID_1732 US MOTORS	MUEBLES
5621ID_1733	ID_1733 US MOTORS	MUEBLES
5621ID_1734	ID_1734 US MOTORS	MUEBLES
5621ID_1735	ID_1735 PERKINS	MUEBLES
5621ID_1737	ID_1737 ASEA	MUEBLES
5621ID_1738	ID_1738 ROJA S/P	MUEBLES
5621ID_1740	ID_1740 ITSA	MUEBLES
5621ID_1763	ID_1763 GOULDS	MUEBLES
5621ID_1742	ID_1742 BAMSA	MUEBLES
5621ID_1743	ID_1743 NASA JHONSON	MUEBLES
5621ID_1744	ID_1744 GOULDS	MUEBLES
5621ID_1776	ID_1776 ITSA	MUEBLES
5621ID_1749	ID_1749 GOULDS	MUEBLES
5621ID_1751	ID_1751 XXX	MUEBLES
5621ID_1752	ID_1752 GOULDS	MUEBLES
5621ID_1753	ID_1753 WARSON	MUEBLES
5621ID_1754	ID_1754 KSB	MUEBLES
5621ID_1755	ID_1755 WARSON	MUEBLES
5621ID_1756	ID_1756 OCELCO	MUEBLES
5621ID_1757	ID_1757 GRUNDFOS	MUEBLES
5621ID_1758	ID_1758 GRUNDFOS	MUEBLES
5621ID_1759	ID_1759 GOULDS	MUEBLES
5621ID_1761	ID_1761 GOULDS	MUEBLES
5621ID_1762	ID_1762 MODELO 8RJHC/4	MUEBLES
5621ID_1764	ID_1764 XXX	MUEBLES
5621ID_1765	ID_1765 XXX	MUEBLES
5621ID_1766	ID_1766 XXX	MUEBLES
5621ID_1767	ID_1767 XXX	MUEBLES
5621ID_1768	ID_1768 XXX	MUEBLES
5621ID_1769	ID_1769 XXX	MUEBLES
5621ID_1770	ID_1770 XXX	MUEBLES
5621ID_1771	ID_1771 XXX	MUEBLES
5621ID_1772	ID_1772 XXX	MUEBLES
5621ID_1773	ID_1773 XXX	MUEBLES
5621ID_1774	ID_1774 XXX	MUEBLES
5621ID_1775	ID_1775 XXX	MUEBLES
5621ID_1777	ID_1777 XXX	MUEBLES
5621ID_1778	ID_1778 XXX	MUEBLES
5621ID_1779	ID_1779 XXX	MUEBLES
5621ID_1780	ID_1780 XXX	MUEBLES
5621ID_1781	ID_1781 XXX	MUEBLES
5621ID_1782	ID_1782 XXX	MUEBLES
5621ID_1783	ID_1783 XXX	MUEBLES
5621ID_1784	ID_1784 XXX	MUEBLES
5621ID_1785	ID_1785 XXX	MUEBLES
5621ID_1786	ID_1786 XXX	MUEBLES
5621ID_1787	ID_1787 XXX	MUEBLES
5621ID_1790	ID_1790 FLUXEN INT	MUEBLES



Comité Municipal de Agua Potable y Alcantarillado de Salamanca, Gto.
RELACIÓN DE BIENES SIN VALOR EN CONTABILIDAD
AL 31 DE DICIEMBRE DE 2016

Código	Descripción del Bien	Tipo de Bien
5621ID_1791	ID_1791 FLUXEN INT	MUEBLES
5621ID_1792	ID_1792 FLUXEN EXT	MUEBLES
5621ID_1793	ID_1793 FLUXEN EXT	MUEBLES
5621ID_1794	ID_1794 FLUXEN INT	MUEBLES
5621ID_1795	ID_1795 FLUXEN INT	MUEBLES
5621ID_1797	ID_1797 FLUXEN INT	MUEBLES
5621ID_1813	ID_1813 FLUXEN EXT	MUEBLES
5621ID_1798	ID_1798 HECHIZO INT	MUEBLES
5621ID_1799	ID_1799 FLUXEN INT	MUEBLES
5621ID_1801	ID_1801 FLUXEN INT	MUEBLES
5621ID_1802	ID_1802 FLUXEN INT	MUEBLES
5621ID_1803	ID_1803 FLUXEN EXT	MUEBLES
5621ID_1804	ID_1804	MUEBLES
5621ID_1805	ID_1805 FLUXEN EXT	MUEBLES
5621ID_1806	ID_1806 FLUXEN INT	MUEBLES
5621ID_1807	ID_1807 FLUXEN INT	MUEBLES
5621ID_1808	ID_1808 FLUXEN INT	MUEBLES
5621ID_1809	ID_1809 FLUXEN INT	MUEBLES
5621ID_1811	ID_1811 FLUXEN EXT	MUEBLES
5621ID_1812	ID_1812 FLUXEN INT	MUEBLES
5621ID_1814	ID_1814 FLUXEN INT	MUEBLES
5621ID_1815	ID_1815 FLUXEN INT	MUEBLES
5621ID_1816	ID_1816 FLUXEN INT	MUEBLES
5621ID_1817	ID_1817 FLUXEN EXT	MUEBLES
5621ID_1818	ID_1818 FLUXEN EXT	MUEBLES
5621ID_1819	ID_1819 ABB	MUEBLES
5621ID_1820	ID_1820 ABB	MUEBLES
5621ID_1821	ID_1821 ABB	MUEBLES
5621ID_1822	ID_1822 ABB	MUEBLES
5621ID_1823	ID_1823 KENT	MUEBLES
5621ID_1824	ID_1824 TURBOBAR	MUEBLES
5621ID_1825	ID_1825 KENT	MUEBLES
5621ID_1826	ID_1826 KENT	MUEBLES
5621ID_1827	ID_1827 ABB	MUEBLES
5621ID_1828	ID_1828 ABB	MUEBLES
5621ID_1829	ID_1829 KENT	MUEBLES
5621ID_1830	ID_1830 TURBOBAR	MUEBLES
5621ID_1831	ID_1831 TURBOBAR	MUEBLES
5621ID_1832	ID_1832 KENT	MUEBLES
5621ID_1833	ID_1833 ABB	MUEBLES
5621ID_1834	ID_1834 ABB	MUEBLES
5621ID_1835	ID_1835 RICELAND	MUEBLES
5621ID_1836	ID_1836 ABB	MUEBLES
5621ID_1837	ID_1837 ABB	MUEBLES
5621ID_1838	ID_1838 TURBOBAR	MUEBLES
5621ID_1839	ID_1839 RICELAND	MUEBLES
5621ID_1840	ID_1840 TURBOBAR	MUEBLES
5621ID_1841	ID_1841 ABB	MUEBLES
5621ID_1842	ID_1842 KENT	MUEBLES
5621ID_1843	ID_1843 TURBOBAR	MUEBLES
5621ID_1844	ID_1844 XXX NO SIRVE	MUEBLES
5621ID_1845	ID_1845 XXX NO SIRVE	MUEBLES
5621ID_1846	ID_1846 XXX NO SIRVE	MUEBLES
5621ID_1847	ID_1847 XXX NO SIRVE	MUEBLES
5621ID_1848	ID_1848 XXX NO SIRVE	MUEBLES
5621ID_1849	ID_1849 XXX NO SIRVE	MUEBLES
5621ID_1850	ID_1850 XXX NO SIRVE	MUEBLES
5621ID_1851	ID_1851 XXX NO SIRVE	MUEBLES
5621ID_1852	ID_1852 XXX NO SIRVE	MUEBLES



Comité Municipal de Agua Potable y Alcantarillado de Salamanca, Gto.
RELACIÓN DE BIENES SIN VALOR EN CONTABILIDAD
AL 31 DE DICIEMBRE DE 2016

Código	Descripción del Bien	Tipo de Bien
5621ID_1853	ID_1853 XXX NO SIRVE	MUEBLES
5621ID_1854	ID_1854 KENT	MUEBLES
5621ID_1855	ID_1855 KENT	MUEBLES
5621ID_1856	ID_1856 KENT	MUEBLES
5621ID_1857	ID_1857 KENT	MUEBLES
5621ID_1858	ID_1858 KENT	MUEBLES
5621ID_1859	ID_1859 KENT	MUEBLES
5621ID_1736	ID_1736 MODELO NB 853	MUEBLES
5621ID_1741	ID_1741 GOULDS	MUEBLES
5621ID_1700	ID_1700 SIEMENS	MUEBLES
5621ID_1746	ID_1746 GOULDS	MUEBLES
5621ID_1800	ID_1800 HECHIZO INT	MUEBLES
5621ID_1750	ID_1750 GOULDS	MUEBLES
5621ID_1877	ID_1877 MARTILLO HIDRAULICO	MUEBLES
5621ID_1882	ID_1882 REMOLQUE PLATARFORMA DE UN EJE DEL NORTE	MUEBLES
5621ID_1883	ID_1883 REMOLQUE PLATARFORMA DE 2 EJES DEL NORTE	MUEBLES
5621ID_1745	ID_1745 GOULDS	MUEBLES
5621ID_1860	ID_1860 REVOLVEDORA	MUEBLES
5621ID_1861	ID_1861 EQ. DE POTENCIA STANLEY (4)	MUEBLES
5621ID_1862	ID_1862 EQ. DE POTENCIA STANLEY	MUEBLES
5621ID_1863	ID_1863 EQ. DE POTENCIA STANLEY (3)	MUEBLES
5621ID_1864	ID_1864 EQ. DE POTENCIA STANLEY	MUEBLES
5621ID_1865	ID_1865 MOTOBOMBA CHARQUERA 8" BARMESA	MUEBLES
5621ID_1866	ID_1866 MOTOBOMBA CHARQUERA 4" STANLEY	MUEBLES
5621ID_1867	ID_1867 MOTOBOMBA CHARQUERA 4" STANLEY	MUEBLES
5621ID_1868	ID_1868 MOTOBOMBA CHARQUERA 4" KOHLER	MUEBLES
5621ID_1869	ID_1869 MOTOBOMBA CHARQUERA 3" BARNES	MUEBLES
5621ID_1870	ID_1870 MOTOBOMBA CHARQUERA 3" WACKER	MUEBLES
5621ID_1871	ID_1871 MOTOBOMBA CHARQUERA 2" STANLEY	MUEBLES
5621ID_1872	ID_1872 MOTOBOMBA CHARQUERA 2" STANLEY	MUEBLES
5621ID_1873	ID_1873 MAQ. CORTA CESPED	MUEBLES
5621ID_1874	ID_1874 WINCHE PLANETARIO	MUEBLES
5621ID_1878	ID_1878 MAQ. CORTA CESPED TRUPPER	MUEBLES
5621ID_1879	ID_1879 APISONADOR WACKER	MUEBLES
5621ID_763	ID_763 RETROEXCAVADORA CASE	MUEBLES
5621ID_1875	ID_1875 Sonda SOLINST CANADA	MUEBLES
5621ID_1699	ID_1699 FRANKLIN	MUEBLES
5621ID_1788	ID_1788 MOTOBOMBA KRTF150	MUEBLES
5621ID_1680	ID_1680 US MOTORS	MUEBLES
5621ID_1876	ID_1876 WINCHE PLANETARIO	MUEBLES
5621ID_1578	ID_1578 FRANKLIN	MUEBLES
5621ID_1701	ID_1701 US MOTORS	MUEBLES
5621ID_1789	ID_1789 FLUXEN INT	MUEBLES
5621ID_1576	ID_1576 FLUXEN INT	MUEBLES
5621ID_1796	ID_1796 FLUXEN INT	MUEBLES
5621ID_1880	ID_1880 APISONADOR WACKER	MUEBLES
5621ID_1575	ID_1575 Sonda SOLINST CANADA	MUEBLES
5621ID_1687	ID_1687 FRANKLIN	MUEBLES
5621ID_1739	ID_1739 GOULDS	MUEBLES
5621ID_1760	ID_1760 GOULDS	MUEBLES
5621ID_1810	ID_1810 FLUXEN INT	MUEBLES
5621ID_1747	ID_1747 KSB	MUEBLES
5621ID_1748	ID_1748 KSB	MUEBLES
5621ID_1881	ID_1881 MOTOBOMBA AUTOCEBANTE JHON DEERE 8"	MUEBLES
5621ID_2526	ID_2526 BOMBA HONDA 2" 4 H.P.	MUEBLES
5621ID_2545	ID_2545 BOMBA BARNES 4" 12 H.P.	MUEBLES
5621ID_2546	ID_2546 BOMBA BARNES 4" 12 H.P.	MUEBLES
5621ID_2547	ID_2547 BOMBA BARNES 4" 12 H.P.	MUEBLES
5621ID_2557	ID_2557 CORTADORA DE CONCRETO WACKER	MUEBLES



Comité Municipal de Agua Potable y Alcantarillado de Salamanca, Gto.
RELACIÓN DE BIENES SIN VALOR EN CONTABILIDAD
AL 31 DE DICIEMBRE DE 2016

Código	Descripción del Bien	Tipo de Bien
5621ID_2569	ID_2569 IMASA MOD. 8BD-A23	MUEBLES
5621ID_2570	ID_2570 FLUXEN INT	MUEBLES
5621ID_2598	ID_2598 MOTOR FRANKLIN 75 H.P.	MUEBLES
5621ID_2597	ID_2597 GRUNDFOS	MUEBLES
5621ID_2591	ID_2591 DESBROZADORA ECHO RECTA	MUEBLES
5621ID_2592	ID_2592 PODADORA TRUPPER ROJA	MUEBLES
5621ID_2621	ID_2621 PISTON U - 50	MUEBLES
5621ID_2617	ID_2617 GROUNDUFUS	MUEBLES
5621ID_2618	ID_2618 GROUNDUFUS	MUEBLES
5621ID_2620	ID_2620 BOMBA SUM. DE 1/2 H.P.	MUEBLES
5621ID_2626	ID_2626 TLALOC	MUEBLES
5621ID_2622	ID_2622 BOMBA CHARQUERA	MUEBLES
5621ID_2635	ID_2635 BOMBA RECONSTRUIDA 1 H.P.	MUEBLES
5621ID_2646	ID_2646 BOMBA P/ ALGIBER 1 1/2"	MUEBLES
5621ID_2655	ID_2655 TLALOC	MUEBLES
5621ID_2652	ID_2652 CARGADOR DE BATERIA	MUEBLES
5621ID_2656	ID_2656 KSB CON MOTOR KSB	MUEBLES
5621ID_2666	ID_2666 BOMBA SUMERGIBLE GOULDS 7CHC (F.-3860A)	MUEBLES
5621ID_2667	ID_2667 (F.-3862 A)	MUEBLES
5621ID_2669	ID_2669 BOMBA SUMERGIBLE PARA ACHIQUE ,4HP, 1/60/115V., CON MANGUERA Y FLOTAD	MUEBLES
5621ID_2670	ID_2670 ELECTROBOMBA SUMERGIBLE BARNES D 76MM CON MOTOR DE 1 HP BIFASICO A	MUEBLES
5621ID_2671	ID_2671 BOMBA SUMERGIBLE PARA EFLUENTE DE 1,5HP 1/60/230V. GRUPO NOVEM SA D C	MUEBLES
5621ID_2687	ID_2687 COMPRESOR XAS97JD, MOTOR#PE4024T052755;NIV:4500A10165R013862	MUEBLES
5621ID_2688	ID_2688 COMPRESOR XAS97JD, MOTOR#PE4024T052722;NIV:4500A10165R013856	MUEBLES
5621ID_2689	ID_2689 TOPO 2.5" CON CABEZA DE DOBLE IMPACTO	MUEBLES
5621ID_2690	ID_2690 TOPO 4" SISTEMA DE IMPACTO SENCILLO	MUEBLES
5621ID_2718	ID_2718 APISONADOR WACKER MOD.BS90-4	MUEBLES
5621ID_2740	ID_2740 Topo	MUEBLES
5621ID_2766	ID_2766 (3 pzas, bomba, cable y motor)	MUEBLES
5621ID_2767	ID_2767 BOMBA ELECTRICA SUMERGIBLE MARCA NEUMANN	MUEBLES
5621ID_2768	ID_2768 CORTADORA DE PISO, MARCA: WACKER	MUEBLES
5621ID_2769	ID_2769 RETROEXCAVADORA	MUEBLES
5621ID_2737	ID_2737 COMPRESOR	MUEBLES
5621ID_2770	ID_2770 PERFORADORA DE CONCRETO	MUEBLES
5621ID_2826	ID_2826 GENERADO WACER MOD GP560 PORTATIL, MONOCILINDRICO DE 4 TIEMPOS	MUEBLES
5621ID_2827	ID_2827 BAILARINA MARCA WACKER MOD-BS60	MUEBLES
5621ID_2881	ID_2881 BOMBA CENTRIFUGA INGERSOLL RAND (SEMINUEVA)	MUEBLES
5621ID_2924	ID_2924 MEZCLADOR NEPTUNE 1/2 HP MOD JD-3.1, NS-468751	MUEBLES
5621ID_2910	ID_2910 BOMBA SUMERGIBLE KSB KTR K100-251	MUEBLES
5621ID_2948	ID_2948 DESBROZADORA HUSQ VARNA MODELO 345RX SERIE 073900150	MUEBLES
5621ID_2969	ID_2969 BOMBA SUMERGIBLE MARCA NEUMANN, MODELO BR 08-22n/5R + SUM 06-040	MUEBLES
5621ID_2972	ID_2972 BOMBA HONDA 3" 5.5 HP 1000 LT/MIN, SERIE-WACT-1320154	MUEBLES
5621ID_3035	ID_3035 EQUIPO PARA INSPECCION DE TUBERIAS DE ALCANTARILLADO	MUEBLES
5621ID_3114	ID_3114 CORTADORA DE PISO, MARCA WACKER MODELO BFS-1345AB	MUEBLES
5621ID_3112	ID_3112 APISONADOR MARCA DYNAPAC, MODELO LT-7000, MOTOR HONDA DE 4 HP DE 4 T	MUEBLES
5621ID_3113	ID_3113 APISONADOR MARCA DYNAPAC, MODELO LT-7000, MOTOR HONDA DE 4 HP DE 4 T	MUEBLES
5621ID_3155	ID_3155 MACROMEDIDOR DE FLUJO 6" VOLUMETRICO MARCA ENDRESS HAUSER, NS-AA0C	MUEBLES
5621ID_3154	ID_3154 MACROMEDIDOR DE FLUJO 4" VOLUMETRICO MARCA ENDRESS HAUSER, NS-AA0C	MUEBLES
5621ID_3153	ID_3153 MACROMEDIDOR DE FLUJO 3" VOLUMETRICO MARCA ENDRESS HAUSER, NS-AA0C	MUEBLES
5621ID_3152	ID_3152 MACROMEDIDOR DE FLUJO 6" VOLUMETRICO MARCA ENDRESS HAUSER, NS-AA0C	MUEBLES
5621ID_3281	ID_3281 DEZBROZADORA, MARCA HUSQVARNA, MODELO 355, NS-08 4000032	MUEBLES
5621ID_3282	ID_3282 PODADORA, MARCA MURRAY, MODELO SERIES 675 22-V67H30x8, NS-042109M0001:	MUEBLES
5621ID_3322	ID_3322 EQUIPO DE BOMBEO P/CARCAMO CAZADORA, Incluye codo bridado. El motor tien el N	MUEBLES
5621ID_3323	ID_3323 EQUIPO DE BOMBEO PCARCAMO CAZADORA, Incluye codo bridado. El motor tien el N	MUEBLES
5621ID_3345	ID_3345 COMPRESOR PORTATIL MARCA ATLAS COPCO, NS-4500A10129R032314	MUEBLES
5621ID_3348	ID_3348 RETROEXCAVADORA MARCA JOHN DEERE MODELO 310 J, NS-T0310JX169405	MUEBLES
5621ID_3349	ID_3349 2 OBTURADORES CILINDRICOS CIEGOS, NS-10209-10206, MANGUERA, CONTROLA	MUEBLES
5621ID_3359	ID_3359 TOPO DE 2.5" DE CABEZA ACTIVA, NS-121642	MUEBLES
5621ID_3368	ID_3368 BOMBA SUMERGIBLE DE CHICOTE DE 3"	MUEBLES



Comité Municipal de Agua Potable y Alcantarillado de Salamanca, Gto.
RELACIÓN DE BIENES SIN VALOR EN CONTABILIDAD
AL 31 DE DICIEMBRE DE 2016

Código	Descripción del Bien	Tipo de Bien
5621ID_3327	ID_3327 ESCANER AUTOMOTRIZ, LAUNCH X431, NS-980240072900	MUEBLES
5621ID_3380	ID_3380 PISTOLA ROMPEDORA NEUMATICA MOD TXP90S, NS-004746	MUEBLES
5621ID_3399	ID_3399 CAMION MARCA INTERNATIONAL TIPO 4300, MODELO 2010, NS-3HAMMAAR2AL3154	MUEBLES
5621ID_3398	ID_3398 CAMION MARCA INTERNATIONAL TIPO 4300, MODELO 2010, NS-3HAMMAAR0AL3154	MUEBLES
5621ID_3393	ID_3393 RAMPA AUTOMOTRIZ DE 2 POSTES PARA 10000 LBS	MUEBLES
5621ID_3466	ID_3466 DESBROZADORA BRIGGS & STRATTON MOD BC-53W	MUEBLES
5621ID_3471	ID_3471 GENERADOR ELECTRICO CON MOTOR A GASOLINA 20HP 15000W No.serie man20g	MUEBLES
5621ID_3496	ID_3496 UNIDAD DE POTENCIA GT-18B02 MARCA STANLEY No.SERIE 052810009	MUEBLES
5621ID_3500	ID_3500 CORTADORA HUSQVARNA S-9370, NS-GCAET-1606048	MUEBLES
5621ID_3501	ID_3501 BOMBA HIDRAULICA SUMERGIBLE STANLEY	MUEBLES
5621ID_3502	ID_3502 BOMBA HIDRAULICA SUMERGIBLE STANLEY	MUEBLES
5621ID_3516	ID_3516 PISTOLA ROMPEDORA NEUMATICA, ATLAS COPCO, NS-KAL011915	MUEBLES
5621ID_3534	ID_3534 COMPACTADORA DYNAPAC (BAILARINA)	MUEBLES
5621ID_3495	ID_3495 TOPO NEUMATICO	MUEBLES
5621ID_3571	ID_3571 UNIDAD DE POTENCIA	MUEBLES
5621ID_3572	ID_3572 mangueras	MUEBLES
5621ID_3572	ID_3572 PISTOLA ROMPEDORA	MUEBLES
5621ID_3573	ID_3573 BOMBA HIDRAULICA	MUEBLES
5621ID_3567	ID_3567 CORTADORA DE PAVIMENTO	MUEBLES
5621ID_3543	ID_3543 MINICARGADOR MARCA CASE MOD445	MUEBLES
5621ID_3599	ID_3599 MANCUERNA DE MALACATES MECANICOS PARA DESAZOLVE	MUEBLES
5621ID_3349	ID_3349 OBTURADOR	MUEBLES
5631ID_1579	ID_1579 transito gurley de 1" t-400 wt	MUEBLES
5631ID_1580	ID_1580 nivel automatico wild na-20	MUEBLES
5631ID_1581	ID_1581 baliza de aluminio (parte 1)	MUEBLES
5631ID_1582	ID_1582 baliza de aluminio (parte 2)	MUEBLES
5631ID_1585	ID_1585 triple metalico gsto5m	MUEBLES
5631ID_1584	ID_1584 estadal kte 4.25 mts 3 secc	MUEBLES
5631ID_1583	ID_1583 nivel automatico universal wild/leica mod.na-2	MUEBLES
5631ID_1586	ID_1586 mira telescopica gtl4-c	MUEBLES
5631ID_1678	ID_1678 metrolaser mca leica, mod disto pro	MUEBLES
5631ID_1679	ID_1679 taquimetro electronico, mca leica mod tcr705	MUEBLES
5631ID_2571	ID_2571 BRUJULA BRUNTON 360	MUEBLES
5631ID_2572	ID_2572 PRISMA CIRCULAR LEICA GPR-1	MUEBLES
5631ID_2573	ID_2573 PORTA PRISMA LEICA MOD. GPH-1	MUEBLES
5631ID_2574	ID_2574 SEÑAL DE PUNTERIA LEICA MOD. 8ZT-4	MUEBLES
5631ID_2575	ID_2575 BASTON DE APLOMAR LEICA GLS-111	MUEBLES
5631ID_2657	ID_2657 SOPORTE PARA ANTENA Y REFLECTOR	MUEBLES
5631ID_2658	ID_2658 TRIPIE DE MADERA LEICA	MUEBLES
5631ID_2659	ID_2659 BASE NIVELANTE LEICA	MUEBLES
5651ID_1306	ID_1306 RADIO/MOVIL	MUEBLES
5651ID_1290	ID_1290 RADIO/MOVIL	MUEBLES
5651ID_1293	ID_1293 RADIO/MOVIL	MUEBLES
5651ID_1296	ID_1296 RADIO/MOVIL	MUEBLES
5651ID_1292	ID_1292 RADIO/MOVIL	MUEBLES
5651ID_848	ID_848 TELEFONO DIGITAL PANASONIC	MUEBLES
5651ID_851	ID_851 TELEFONO DIGITAL PANASONIC	MUEBLES
5651ID_863	ID_863 CONMUTADOR PANASONIC	MUEBLES
5651ID_864	ID_864 CONMUTADOR PANASONIC	MUEBLES
5651ID_1297	ID_1297 RADIO/MOVIL	MUEBLES
5651ID_1307	ID_1307 RADIO/MOVIL	MUEBLES
5651ID_1291	ID_1291 RADIO/MOVIL	MUEBLES
5651ID_1300	ID_1300 RADIO/MOVIL	MUEBLES
5651ID_1277	ID_1277 RADIO/PORTATIL	MUEBLES
5651ID_1602	ID_1602 ANTENA PARA SEÑAL	MUEBLES
5651ID_1269	ID_1269 RADIO/PORTATIL	MUEBLES
5651ID_1274	ID_1274 RADIO/PORTATIL	MUEBLES
5651ID_858	ID_858 TELEFONO DIGITAL PANASONIC	MUEBLES
5651ID_860	ID_860 TELEFONO DIGITAL PANASONIC	MUEBLES



Comité Municipal de Agua Potable y Alcantarillado de Salamanca, Gto.
RELACIÓN DE BIENES SIN VALOR EN CONTABILIDAD
AL 31 DE DICIEMBRE DE 2016

Código	Descripción del Bien	Tipo de Bien
5651ID_849	ID_849 TELEFONO DIGITAL PANASONIC	MUEBLES
5651ID_1279	ID_1279 RADIO/PORTATIL	MUEBLES
5651ID_1285	ID_1285 RADIO/PORTATIL	MUEBLES
5651ID_857	ID_857 TELEFONO DIGITAL PANASONIC	MUEBLES
5651ID_1522	ID_1522 RADIO/PORTATIL	MUEBLES
5651ID_846	ID_846 TELEFONO DIGITAL PANASONIC	MUEBLES
5651ID_847	ID_847 TELEFONO DIGITAL PANASONIC	MUEBLES
5651ID_850	ID_850 TELEFONO DIGITAL PANASONIC	MUEBLES
5651ID_859	ID_859 TELEFONO DIGITAL PANASONIC	MUEBLES
5651ID_861	ID_861 TELEFONO DIGITAL PANASONIC	MUEBLES
5651ID_862	ID_862 TELEFONO INDETEL	MUEBLES
5651ID_866	ID_866 FAX PANASONIC	MUEBLES
5651ID_867	ID_867 FAX OLIVETTI	MUEBLES
5651ID_869	ID_869 TELEFONO CELULAR ERICSSON	MUEBLES
5651ID_870	ID_870 TELEFONO CELULAR MOTOROLA	MUEBLES
5651ID_871	ID_871 TELEFONO CELULAR MOTOROLA	MUEBLES
5651ID_872	ID_872 TELEFONO INALAMBRICO SONY	MUEBLES
5651ID_1308	ID_1308 TELEFONO DIGITAL PANASONIC	MUEBLES
5651ID_1265	ID_1265 RADIO/PORTATIL	MUEBLES
5651ID_1268	ID_1268 RADIO/PORTATIL	MUEBLES
5651ID_1270	ID_1270 RADIO/PORTATIL	MUEBLES
5651ID_1272	ID_1272 RADIO/PORTATIL	MUEBLES
5651ID_1275	ID_1275 RADIO/PORTATIL	MUEBLES
5651ID_1276	ID_1276 RADIO/PORTATIL	MUEBLES
5651ID_1280	ID_1280 RADIO/PORTATIL	MUEBLES
5651ID_1282	ID_1282 RADIO/PORTATIL	MUEBLES
5651ID_1284	ID_1284 RADIO/PORTATIL	MUEBLES
5651ID_1517	ID_1517 RADIO/PORTATIL	MUEBLES
5651ID_1519	ID_1519 RADIO/PORTATIL	MUEBLES
5651ID_1613	ID_1613 RADIO/PORTATIL	MUEBLES
5651ID_2548	ID_2548 RADIO/PORTATIL	MUEBLES
5651ID_1294	ID_1294 RADIO/MOVIL	MUEBLES
5651ID_1298	ID_1298 RADIO/MOVIL	MUEBLES
5651ID_1299	ID_1299 RADIO/MOVIL	MUEBLES
5651ID_1301	ID_1301 RADIO/MOVIL	MUEBLES
5651ID_1302	ID_1302 RADIO/MOVIL	MUEBLES
5651ID_1303	ID_1303 RADIO/MOVIL	MUEBLES
5651ID_1304	ID_1304 RADIO/MOVIL	MUEBLES
5651ID_1305	ID_1305 RADIO/MOVIL	MUEBLES
5651ID_854	ID_854 TELEFONO DIGITAL PANASONIC	MUEBLES
5651ID_855	ID_855 TELEFONO DIGITAL PANASONIC	MUEBLES
5651ID_1283	ID_1283 RADIO/PORTATIL	MUEBLES
5651ID_1520	ID_1520 RADIO/PORTATIL	MUEBLES
5651ID_1271	ID_1271 RADIO/PORTATIL	MUEBLES
5651ID_856	ID_856 TELEFONO DIGITAL PANASONIC	MUEBLES
5651ID_865	ID_865 DIADEMA TEL. PLANTRONICS C/ CARGADOR C/ DISP. MOVI	MUEBLES
5651ID_1267	ID_1267 RADIO/PORTATIL	MUEBLES
5651ID_1278	ID_1278 RADIO/PORTATIL	MUEBLES
5651ID_1287	ID_1287 RADIO/PORTATIL	MUEBLES
5651ID_1288	ID_1288 RADIO/PORTATIL	MUEBLES
5651ID_1289	ID_1289 RADIO/PORTATIL (aparecio)	MUEBLES
5651ID_1557	ID_1557 RADIO/PORTATIL	MUEBLES
5651ID_1570	ID_1570 RADIO/PORTATIL	MUEBLES
591-1-911000000	911000000 LICENCIA SOFTWARE AUTOCAD LT 2012	MUEBLES
591-1-911000001	911000001 LICENCIA OFFICE STANDARD 2010	MUEBLES
591-1-911000002	911000002 SUSCRIPCION A AUTOCAD LT 2012, VIG UN AÑO	MUEBLES
591-1-911000003	911000003 LICENCIA SAP POR USO, OPERACION, CONFIGURACION,	MUEBLES
591-1-911000004	911000004 LICENCIA KASPERSKY BUSINESS SPACE SECURITY	MUEBLES
591-1-911000011	911000011 LICENCIAS OFFICE HOME BUSINESS 2013 (18 LIC)	MUEBLES



Comité Municipal de Agua Potable y Alcantarillado de Salamanca, Gto.
RELACIÓN DE BIENES SIN VALOR EN CONTABILIDAD
 AL 31 DE DICIEMBRE DE 2016

Código	Descripción del Bien	Tipo de Bien
591-1-911000012	911000012 RENOVACION DE LICENCIA FORTIGATE FG	MUEBLES
5151ID_2258	ID_2258 Armada AMD ATHLON	MUEBLES
5151ID_2259	ID_2259 Armada AMD-K7	MUEBLES
5151ID_2269	ID_2269 Armada PENTIUM III/950MHZ	MUEBLES
5151ID_2276	ID_2276 Armada AMD-K6/500MHZ	MUEBLES
5151ID_2356	ID_2356 Regulador Sola Basic microvolt 1200	MUEBLES
5151ID_2359	ID_2359 Regulador Complet	MUEBLES
5151ID_2375	ID_2375 No break Triplite	MUEBLES
5151ID_2520	ID_2520 7 HUBS	MUEBLES
5151ID_2413	ID_2413 HP SCANJET 11C	MUEBLES
5151ID_2433	ID_2433 Sistema Antivirus PC-CILLING	MUEBLES
5151ID_2437	ID_2437 Microsoft Office 2000 Profesional.	MUEBLES
5151ID_2457	ID_2457 SOFTWARE SISTEMA COMERCIAL HIPLACK	MUEBLES
5151ID_2278	ID_2278 Compaq PII/350MHZ	MUEBLES
5151ID_2333	ID_2333 No break Triplite	MUEBLES
5151ID_2416	ID_2416 Windows NT Server 4.0	MUEBLES
5151ID_2418	ID_2418 Microsoft Office 97 Estándar	MUEBLES
5151ID_2300	ID_2300 Hp Lasser Jet 5000 GN	MUEBLES
5151ID_2275	ID_2275 Armada PENTIUM III/1.0 Ghz	MUEBLES
5151ID_2447	ID_2447 Programa Project 2000	MUEBLES
5151ID_2443	ID_2443 Licencias de Windows XP Profesional.	MUEBLES
5151ID_2440	ID_2440 Licencias de Office XP Profesional.	MUEBLES
5151ID_2321	ID_2321 HP Deskjet 656C	MUEBLES
5151ID_2328	ID_2328 HP DESKJET 3820	MUEBLES
5151ID_2330	ID_2330 Scanjet 5490C	MUEBLES
5151ID_2287	ID_2287 Acer Power PENTIUM 4/2.4 Ghz.	MUEBLES
5151ID_2295	ID_2295 PC de Mano PXA250	MUEBLES
5151ID_2296	ID_2296 PC de Mano PXA250	MUEBLES
5151ID_2297	ID_2297 PC de Mano PXA250	MUEBLES
5151ID_2298	ID_2298 PC de Mano PXA250	MUEBLES
5151ID_2299	ID_2299 PC de Mano PXA250	MUEBLES
5151ID_2554	ID_2554 RACK 7X19" NEGRO NORTH	MUEBLES
5151ID_2555	ID_2555 SWITCH SUPERSTACK 4200 48 PTOS	MUEBLES
5151ID_2558	ID_2558 COMPUTADORA ARMADA HERGO	MUEBLES
5151ID_2560	ID_2560 COMPUTADORA DELL (SERVIDOR)	MUEBLES
5151ID_2562	ID_2562 NO BREAK TRIP LITE	MUEBLES
5151ID_2583	ID_2583 SISTEMA DE TIERRAS P / EQUIPO ELECTRICO	MUEBLES
5151ID_2599	ID_2599 PC de Mano PXA250	MUEBLES
5151ID_2600	ID_2600 PC de Mano PXA250	MUEBLES
5151ID_2601	ID_2601 PC de Mano PXA250	MUEBLES
5151ID_2636	ID_2636 ARMADA P IV/2.26 256 RAM	MUEBLES
5151ID_2637	ID_2637 ARMADA P IV/2.26 256 RAM	MUEBLES
5151ID_2638	ID_2638 ARMADA P IV/2.26 256 RAM	MUEBLES
5151ID_2641	ID_2641 TARJETA PCI INALAMBRICA	MUEBLES
5151ID_2648	ID_2648 NO BREAK SOLA UPS	MUEBLES
5151ID_2649	ID_2649 SOFTWARE PRACTICA JURIDICA	MUEBLES
5151ID_2644	ID_2644 GPS GARMIN ETREX LEGEND BOX	MUEBLES
5151ID_2645	ID_2645 GPS GARMIN ETREX LEGEND BOX	MUEBLES
5151ID_2650	ID_2650 NO BREAK SOLA UPS	MUEBLES
5151ID_2675	ID_2675 EPSON TM-T88IIIP, MOD. M129C, SERIE.D6JG301329.	MUEBLES
5151ID_2676	ID_2676 EPSON TM-T88IIIP, MOD. M129C, SERIE.D6JG302105.	MUEBLES
5151ID_2677	ID_2677 EPSON TM-T88IIIP, MOD. M129C, SERIE.D6JG135623.	MUEBLES
5151ID_2678	ID_2678 EPSON TM-T88IIIP, MOD. M129C, SERIE.D6JG300687.	MUEBLES
5151ID_2679	ID_2679 EPSON TM-T88IIIP, MOD. M129C, SERIE.D6JG135569.	MUEBLES
5151ID_2680	ID_2680 EPSON TM-T88IIIP, MOD. M129C, SERIE.D6JG302072.	MUEBLES
5151ID_2681	ID_2681 ARMADA P IV/2.26 512RAM, 80BG	MUEBLES
5151ID_2695	ID_2695 IMPRESORA HP 5940	MUEBLES
5151ID_2696	ID_2696 IMPRESORA HP 5940	MUEBLES
5151ID_2665	ID_2665 PLOTER	MUEBLES



Comité Municipal de Agua Potable y Alcantarillado de Salamanca, Gto.
 RELACIÓN DE BIENES SIN VALOR EN CONTABILIDAD
 AL 31 DE DICIEMBRE DE 2016

Código	Descripción del Bien	Tipo de Bien
5151ID_2692	ID_2692 SOFTWARE TOPOGRAFICO E HIDRAULICO	MUEBLES
5151ID_2735	ID_2735 MBOARDMSIK8MNEO-VK8M800; ADMATHLON643000640K754PIN;CDDVD/RW52X32X	MUEBLES
5151ID_2751	ID_2751 S-DDRAM512MBPC2700KINGSTON;AMDATHLON643200SOCKET939;GABINETEASPE	MUEBLES
5151ID_2750	ID_2750 IMPRESORA LASER COLOR CLP510	MUEBLES
5151ID_2692	ID_2692 PROGRAMA CIVILCAD V2005 (PARA AUTOCAD 14 A 2006, CON CD, MANUAL IMPRES	MUEBLES
5151ID_2746	ID_2746 SWITCH	MUEBLES
5151ID_2753	ID_2753 PROGRAMA OPUS	MUEBLES
5151ID_2754	ID_2754 IMPRESORA HP 5940	MUEBLES
5151ID_2755	ID_2755 IMPRESORA HP MULTI 3180	MUEBLES
5151ID_2756	ID_2756 FAX HP 4355 ALL IN ONE	MUEBLES
5151ID_2760	ID_2760 MULTIFUNCIONAL HP 435	MUEBLES
5151ID_2774	ID_2774 HP IPAQ HX 2490	MUEBLES
5151ID_2778	ID_2778 KIT TECLADO Y MOUSE INALAMBRICO	MUEBLES
5151ID_2763	ID_2763 CAJERO AUTOMÁTICO	MUEBLES
5151ID_2764	ID_2764 CAJERO AUTOMÁTICO	MUEBLES
5151ID_2729	ID_2729 PANTALLA DE 42" PLASMA + MONITOR HDMI	MUEBLES
5151ID_2799	ID_2799 COMPUTADORA HP PAVILION	MUEBLES
5151ID_2791	ID_2791 COMPUTADORA HP PAVILION	MUEBLES
5151ID_2792	ID_2792 COMPUTADORA HP PAVILION	MUEBLES
5151ID_2793	ID_2793 COMPUTADORA HP PAVILION	MUEBLES
5151ID_2794	ID_2794 COMPUTADORA HP PAVILION	MUEBLES
5151ID_2795	ID_2795 COMPUTADORA HP PAVILION	MUEBLES
5151ID_2796	ID_2796 COMPUTADORA HP PAVILION	MUEBLES
5151ID_2797	ID_2797 COMPUTADORA HP PAVILION	MUEBLES
5151ID_2798	ID_2798 COMPUTADORA HP PAVILION	MUEBLES
5151ID_2800	ID_2800 IMPRESORA HP LASERJET	MUEBLES
5151ID_2801	ID_2801 IMPRESORA HP LASERJET	MUEBLES
5151ID_2802	ID_2802 IMPRESORA HP LASERJET	MUEBLES
5151ID_2803	ID_2803 IMPRESORA HP LASERJET	MUEBLES
5151ID_2804	ID_2804 IMPRESORA HP LASERJET	MUEBLES
5151ID_2805	ID_2805 IMPRESORA HP LASERJET	MUEBLES
5151ID_2789	ID_2789 SERVIDOR DELL	MUEBLES
5151ID_2720	ID_2720 AMD ATHLON 64 3000 640K 754PIN, MB BIOSTAR, S-DDRAM 512MB, POWERCOLOR	MUEBLES
5151ID_2806	ID_2806 No break Tripplite	MUEBLES
5151ID_2807	ID_2807 BATERIA EXT TRIPP LITE	MUEBLES
5151ID_2813	ID_2813 METROLOG VOYAG MS 9540 XT/AT-PS2	MUEBLES
5151ID_2811	ID_2811 SOFTWARE VFOX PRO 9.0 WIN32 ENGLISH	MUEBLES
5151ID_2810	ID_2810 SOFTWARE P/CONTABILIDAD CONTPAQ, ADMINPAQ Y CHEQPAQ	MUEBLES
5151ID_2825	ID_2825 IMPRESORA EPSON FX-300	MUEBLES
5151ID_2824	ID_2824 CONMUTADOR PANASONIC KX-TDA100	MUEBLES
5151ID_2842	ID_2842 IMPRESORA HP 1020 SERIE SCNBKR2785	MUEBLES
5151ID_2843	ID_2843 IMPRESORA HP 1020 SERIE SCNBKR2785	MUEBLES
5151ID_2844	ID_2844 IMPRESORA HP 1020 SERIE SCNBKR2785	MUEBLES
5151ID_2845	ID_2845 IMPRESORA HP 1020 SERIE SCNBKR2785	MUEBLES
5151ID_2820	ID_2820 IMPRESORA HP PHOTOSMART D5069	MUEBLES
5151ID_2837	ID_2837 LAPTOP PAVILLION	MUEBLES
5151ID_2858	ID_2858 COMPUTADORA HP DX2200 NS-SMXL7030B5H	MUEBLES
5151ID_2859	ID_2859 COMPUTADORA HP DX2200 NS-SMXL7030BHK	MUEBLES
5151ID_2860	ID_2860 COMPUTADORA HP DX2200 NS-SMXL70205J0	MUEBLES
5151ID_2913	ID_2913 CAJERO AUTOMÁTICO	MUEBLES
5151ID_2874	ID_2874 ATENCION EN SITIO (ASESORIA A SOFTWARE DE SISTEMA COMERCIAL)	MUEBLES
5151ID_2876	ID_2876 TARIFICADOR TELEFONICO SATT WIN 3.2	MUEBLES
5151ID_2864	ID_2864 HP IPAQ HX 2490 SERIE 2CK7250CCK	MUEBLES
5151ID_2865	ID_2865 HP IPAQ HX 2490 SERIE 2CK7250CCX	MUEBLES
5151ID_2866	ID_2866 HP IPAQ HX 2490 SERIE 2CK7250CF4	MUEBLES
5151ID_2867	ID_2867 HP IPAQ HX 2490 SERIE 2CK7250CF5	MUEBLES
5151ID_2868	ID_2868 HP IPAQ HX 2490 SERIE 2CK7250CGQ	MUEBLES
5151ID_2869	ID_2869 HP IPAQ HX 2490 SERIE 2CK7250CHT	MUEBLES
5151ID_2870	ID_2870 HP IPAQ HX 2490 SERIE 2CK7250CJY	MUEBLES



Comité Municipal de Agua Potable y Alcantarillado de Salamanca, Gto.
RELACIÓN DE BIENES SIN VALOR EN CONTABILIDAD
AL 31 DE DICIEMBRE DE 2016

Código	Descripción del Bien	Tipo de Bien
5151ID_2871	ID_2871 HP IPAQ HX 2490 SERIE 2CK7250CK2	MUEBLES
5151ID_2872	ID_2872 HP IPAQ HX 2490 SERIE 2CK7250CK8	MUEBLES
5151ID_2880	ID_2880 HP IPAQ HX 2490 SERIE	MUEBLES
5151ID_2903	ID_2903 MULTIFUNCIONAL HP F-4180	MUEBLES
5151ID_2914	ID_2914 50% SOFTWARE DE INTERFAZ CAJEROS AUTOMATICOS Y SISTEMA COMERCIAL	MUEBLES
5151ID_2914	ID_2914 FINIQUITO SOFTWARE DE INTERFAZ CAJEROS AUTOMATICOS Y SISTEMA COMER	MUEBLES
5151ID_2946	ID_2946 IMPRESORA HP BUSINESS ONKJET K5400	MUEBLES
5151ID_2838	ID_2838 SONY CDR-DVD108/ HANDYCAM DVD 2.5"	MUEBLES
5151ID_2970	ID_2970 ANALISIS DE ESQUEMA TARIFARIO PARA 2008 Y MODIFICACION AL SISTEMA COME	MUEBLES
5151ID_2971	ID_2971 AUTOCAD LT 2008	MUEBLES
5151ID_2975	ID_2975 NO BREAK MARCA SOLA BASIC MICRO SR INET 480 VA, SERIE E07L04248	MUEBLES
5151ID_2976	ID_2976 NO BREAK MARCA SOLA BASIC MICRO SR INET 480 VA, SERIE E07L04224	MUEBLES
5151ID_2977	ID_2977 MONITOR LCD 19" HP SERIE SCNC731QB2Z	MUEBLES
5151ID_2978	ID_2978 MONITOR LCD 19" HP SERIE SCNC731Q9JM	MUEBLES
5151ID_2979	ID_2979 MONITOR LCD 19" HP SERIE SCNC733RC38	MUEBLES
5151ID_2980	ID_2980 MONITOR LCD 19" HP SERIE SCNC733RC39	MUEBLES
5151ID_2981	ID_2981 MONITOR LCD 19" HP SERIE SCNC733R95D	MUEBLES
5151ID_2982	ID_2982 MONITOR LCD 19" HP SERIE SCNC731Q9V4	MUEBLES
5151ID_2983	ID_2983 MONITOR LCD 19" HP SERIE SCNC731QBG6	MUEBLES
5151ID_2984	ID_2984 MONITOR LCD 15" HP SERIE SCNC728PYCN	MUEBLES
5151ID_2985	ID_2985 MONITOR LCD 15" HP SERIE SCNC728PYC8	MUEBLES
5151ID_2986	ID_2986 MONITOR LCD 15" HP SERIE SCNC734Q62W	MUEBLES
5151ID_2987	ID_2987 MONITOR LCD 15" HP SERIE SCNC728PYJC	MUEBLES
5151ID_2988	ID_2988 MONITOR LCD 15" HP SERIE SCNC728PYJ7	MUEBLES
5151ID_2989	ID_2989 MONITOR LCD 15" HP SERIE SCNC728PYMR	MUEBLES
5151ID_2990	ID_2990 MONITOR LCD 15" HP SERIE SCNC728PYPS	MUEBLES
5151ID_2991	ID_2991 MONITOR LCD 15" HP SERIE SCNC728PYQO	MUEBLES
5151ID_2992	ID_2992 MONITOR LCD 15" HP SERIE SCNC732R1SQ	MUEBLES
5151ID_2993	ID_2993 MONITOR LCD 15" HP SERIE SCNC734Q62W	MUEBLES
5151ID_2994	ID_2994 MONITOR LCD 15" HP SERIE SCNC734Q633	MUEBLES
5151ID_2995	ID_2995 MONITOR LCD 15" HP SERIE SCNC742NVV9	MUEBLES
5151ID_2996	ID_2996 MONITOR LCD 15" HP SERIE SCNC742Q4HT	MUEBLES
5151ID_2997	ID_2997 MONITOR LCD 15" HP SERIE SCNC742Q4L1	MUEBLES
5151ID_2998	ID_2998 IMPRESORA HP LASERJET P2015 SERIE SCNB2S20145	MUEBLES
5151ID_2999	ID_2999 IMPRESORA HP LASERJET P2015 SERIE SCNB2S20146	MUEBLES
5151ID_3000	ID_3000 IMPRESORA HP LASERJET P2015 SERIE SCNB1N27429	MUEBLES
5151ID_3001	ID_3001 IMPRESORA HP LASERJET P2015 SERIE SCNB1N27431	MUEBLES
5151ID_3002	ID_3002 IMPRESORA HP LASERJET P2015 SERIE SCNB1N27434	MUEBLES
5151ID_3003	ID_3003 IMPRESORA HP LASERJET P2015 SERIE SCNB1N27440	MUEBLES
5151ID_3004	ID_3004 NO BREAK SOLA BASIC SR INET, SERIE E08A04468	MUEBLES
5151ID_3005	ID_3005 NO BREAK SOLA BASIC SR INET, SERIE E07J06214	MUEBLES
5151ID_3006	ID_3006 CPU HP COMPAQ DC5700 SERIE MXJ80208F6	MUEBLES
5151ID_3007	ID_3007 CPU HP COMPAQ DC5700 SERIE MXJ80208FK	MUEBLES
5151ID_3008	ID_3008 CPU HP COMPAQ DC5700 SERIE MXJ80208G8	MUEBLES
5151ID_3009	ID_3009 CPU HP COMPAQ DC5700 SERIE MXJ80208K8	MUEBLES
5151ID_3011	ID_3011 CPU HP COMPAQ DC5700 SERIE MXJ80208MB	MUEBLES
5151ID_3012	ID_3012 CPU HP COMPAQ DC5700 SERIE MXJ80208PZ	MUEBLES
5151ID_3013	ID_3013 CPU HP COMPAQ DC5700 SERIE MXJ80208Q1	MUEBLES
5151ID_3014	ID_3014 CPU HP COMPAQ DC5700 SERIE MXJ80208QC	MUEBLES
5151ID_3015	ID_3015 CPU HP COMPAQ DC5700 SERIE MXJ80208QR	MUEBLES
5151ID_3016	ID_3016 CPU HP COMPAQ DC5700 SERIE MXJ80208QY	MUEBLES
5151ID_3017	ID_3017 CPU HP COMPAQ DC5700 SERIE MXJ80208R3	MUEBLES
5151ID_3018	ID_3018 CPU HP COMPAQ DC5700 SERIE MXJ80208R6	MUEBLES
5151ID_3019	ID_3019 CPU HP COMPAQ DC5700 SERIE MXJ80208R7	MUEBLES
5151ID_3020	ID_3020 CPU HP COMPAQ DC5700 SERIE MXJ80208RB	MUEBLES
5151ID_3021	ID_3021 CPU HP COMPAQ DC7800 SERIE MXJ75008DW	MUEBLES
5151ID_3022	ID_3022 CPU HP COMPAQ DC7800 SERIE MXJ7500F3H	MUEBLES
5151ID_3023	ID_3023 CPU HP COMPAQ DC7800 SERIE MXJ7500FBF	MUEBLES
5151ID_3024	ID_3024 CPU HP COMPAQ DC7800 SERIE MXJ8040288	MUEBLES



Comité Municipal de Agua Potable y Alcantarillado de Salamanca, Gto.
RELACIÓN DE BIENES SIN VALOR EN CONTABILIDAD
 AL 31 DE DICIEMBRE DE 2016

Código	Descripción del Bien	Tipo de Bien
5151ID_3025	ID_3025 CPU HP COMPAQ DC7800 SERIE MXJ80402CN	MUEBLES
5151ID_3026	ID_3026 CPU HP COMPAQ DC7800 SERIE MXJ80402DF	MUEBLES
5151ID_3027	ID_3027 CPU HP COMPAQ DC7800 SERIE MXJ80402G4	MUEBLES
5151ID_3028	ID_3028 CPU HP COMPAQ DC7800 SERIE MXJ80402GK	MUEBLES
5151ID_3029	ID_3029 SERVIDOR HP PROLIANT ML 150 G3, SERIE 2UX73202CC	MUEBLES
5151ID_3030	ID_3030 CAMARA DE SEGURIDAD SOHO DSC-900 SERIE F40F176002248	MUEBLES
5151ID_3031	ID_3031 CAMARA DE SEGURIDAD SOHO DSC-900 SERIE F40F176002247	MUEBLES
5151ID_3032	ID_3032 CAMARA DE SEGURIDAD SOHO DSC-900 SERIE F40F176002092	MUEBLES
5151ID_3033	ID_3033 MULTIFUNCIONAL IMPRESORA, ESCANER, COPIADORA HP DESKJET F4180 (CB584,	MUEBLES
5151ID_3038	ID_3038 RUTEADOR PARA RED LAN SERIE-9HCF7U0000004	MUEBLES
5151ID_3046	ID_3046 LAPTOP MARCA TOSHIBA, MOD U 305, SERIE X7054524W	MUEBLES
5151ID_3055	ID_3055 SOFTWARE DE PRECIOS UNITARIOS NEODATA 2008, INCLUYE 4 LICENCIAS	MUEBLES
5151ID_3110	ID_3110 LICENCIAS DE OFFICE SMALL BUSINESS 2007 (45 LICENCIAS)	MUEBLES
5151ID_3275	ID_3275 SOFTWARE P/ PAGIA WEB	MUEBLES
5151ID_3209	ID_3209 CPU TIPO TORRE MARCA HP MODELO DC5800, NS-MXJ83909X6	MUEBLES
5151ID_3210	ID_3210 CPU TIPO TORRE MARCA HP MODELO DC5800, NS-MXJ83904TB	MUEBLES
5151ID_3211	ID_3211 CPU TIPO TORRE MARCA HP MODELO DC5800, NS-MXJ84209G8	MUEBLES
5151ID_3212	ID_3212 CPU TIPO TORRE MARCA HP MODELO DC5800, NS-MXJ840JCT	MUEBLES
5151ID_3213	ID_3213 CPU TIPO TORRE MARCA HP MODELO DC5800, NS-MXJ8390BOV	MUEBLES
5151ID_3214	ID_3214 CPU TIPO TORRE MARCA HP MODELO DC5800, NS-MXJ83909XJ	MUEBLES
5151ID_3215	ID_3215 CPU TIPO TORRE MARCA HP MODELO DC5800, NS-MXJ83705L4	MUEBLES
5151ID_3216	ID_3216 CPU TIPO TORRE MARCA HP MODELO DC5800, NS-MXJ8410J5Z	MUEBLES
5151ID_3217	ID_3217 CPU TIPO TORRE MARCA HP MODELO DC5800, NS-MXJ8410JBQ	MUEBLES
5151ID_3218	ID_3218 CPU TIPO TORRE MARCA HP MODELO DC5800, NS-MXJ83705DV	MUEBLES
5151ID_3219	ID_3219 CPU TIPO TORRE MARCA HP MODELO DC5800, NS-MXJ8390B1X	MUEBLES
5151ID_3220	ID_3220 CPU TIPO TORRE MARCA HP MODELO DC5800, NS-MX8410J7Z	MUEBLES
5151ID_3221	ID_3221 MONITOR PANTALLA PLANA MARCA SAMSUNG MODELO 743 NX, NS-MY17HVQ704	MUEBLES
5151ID_3222	ID_3222 MONITOR PANTALLA PLANA MARCA SAMSUNG MODELO 743 NX, NS-MY17HVQ704	MUEBLES
5151ID_3223	ID_3223 MONITOR PANTALLA PLANA MARCA SAMSUNG MODELO 743 NX, NS-MY17HVQ602	MUEBLES
5151ID_3224	ID_3224 MONITOR PANTALLA PLANA MARCA SAMSUNG MODELO 743 NX, NS-MY17HVQ606	MUEBLES
5151ID_3225	ID_3225 MONITOR PANTALLA PLANA MARCA SAMSUNG MODELO 743 NX, NS-MY17HVQ705	MUEBLES
5151ID_3226	ID_3226 MONITOR PANTALLA PLANA MARCA SAMSUNG MODELO 743 NX, NS-MY17HVQ705	MUEBLES
5151ID_3227	ID_3227 MONITOR PANTALLA PLANA MARCA SAMSUNG MODELO 743 NX, NS-MY17HVQ705	MUEBLES
5151ID_3228	ID_3228 MONITOR PANTALLA PLANA MARCA SAMSUNG MODELO 743 NX, NS-MY17HVQ705	MUEBLES
5151ID_3229	ID_3229 MONITOR PANTALLA PLANA MARCA SAMSUNG MODELO 743 NX, NS-MY17HVQ705	MUEBLES
5151ID_3230	ID_3230 MONITOR PANTALLA PLANA MARCA SAMSUNG MODELO 743 NX, NS-MY17HVQ705	MUEBLES
5151ID_3231	ID_3231 MONITOR PANTALLA PLANA MARCA SAMSUNG MODELO 743 NX, NS-MY17HVQ705	MUEBLES
5151ID_3232	ID_3232 MONITOR PANTALLA PLANA MARCA SAMSUNG MODELO 743 NX, NS-MY17HVQ705	MUEBLES
5151ID_3233	ID_3233 REGULADOR MARCA CDP MODELO B-AVR1006, NS-081105-12901239	MUEBLES
5151ID_3234	ID_3234 REGULADOR MARCA CDP MODELO B-AVR1006, NS-081106-12902770	MUEBLES
5151ID_3235	ID_3235 REGULADOR MARCA CDP MODELO B-AVR1006, NS-081106-12902761	MUEBLES
5151ID_3236	ID_3236 REGULADOR MARCA CDP MODELO B-AVR1006, NS-081105-12901681	MUEBLES
5151ID_3237	ID_3237 REGULADOR MARCA CDP MODELO B-AVR1006, NS-081106-12908744	MUEBLES
5151ID_3238	ID_3238 REGULADOR MARCA CDP MODELO B-AVR1006, NS-081105-12901563	MUEBLES
5151ID_3239	ID_3239 REGULADOR MARCA CDP MODELO B-AVR1006, NS-081105-12901561	MUEBLES
5151ID_3240	ID_3240 REGULADOR MARCA CDP MODELO B-AVR1006, NS-081105-12901245	MUEBLES
5151ID_3241	ID_3241 REGULADOR MARCA CDP MODELO B-AVR1006, NS-081105-12901243	MUEBLES
5151ID_3242	ID_3242 REGULADOR MARCA CDP MODELO B-AVR1006, NS-081105-12901241	MUEBLES
5151ID_3243	ID_3243 REGULADOR MARCA CDP MODELO B-AVR1006, NS-081105-12901565	MUEBLES
5151ID_3244	ID_3244 REGULADOR MARCA CDP MODELO B-AVR1006, NS-081105-12901572	MUEBLES
5151ID_3248	ID_3248 MONITOR PANTALLA PLANA COLOR NEGRA, MARCA PROVIEW, NS-FDUU73212679L	MUEBLES
5151ID_3276	ID_3276 SOFTWARE LIBRO ELECTRONICO DE EXCEL DENOMINADO RINO ESTIMACIONES	MUEBLES
5151ID_3277	ID_3277 SISTEMA DE TOMATURNOS, INCLUYE: PEDESTAL, SOFTWARE, LICENCIAS, CONTR	MUEBLES
5151ID_3279	ID_3279 SUICHT KVM (TEC+VID+RAT), 245 PTOS, MARCA ZONET, NS-EW8B3000352	MUEBLES
5151ID_3269	ID_3269 PANTALLA PLANA, MARCA LG, MODELO 42PQ20, SERIE 903EMWV232569	MUEBLES
5151ID_3270	ID_3270 PANTALLA PLANA, MARCA LG, MODELO 42PQ20, SERIE 903RMHR233753	MUEBLES
5151ID_3277	ID_3277 SISTEMA DE TOMATURNOS, INCLUYE: PEDESTAL, SOFTWARE, LICENCIAS, CONTR	MUEBLES
5151ID_3284	ID_3284 LICENCIAS (60) SMALL OFFICE SECURITY POR 3 AÑOS	MUEBLES
5151ID_3361	ID_3361 CAJERO AUTOMATICO EZ-PAY-DOC- 2009	MUEBLES



Comité Municipal de Agua Potable y Alcantarillado de Salamanca, Gto.
 RELACIÓN DE BIENES SIN VALOR EN CONTABILIDAD
 AL 31 DE DICIEMBRE DE 2016

Código	Descripción del Bien	Tipo de Bien
5151ID_3370	ID_3370 IMPRESORA MARCA HP LASERJET P4014N, NS-CNDX139713	MUEBLES
5151ID_3360	ID_3360 COMPUTADORA LAPTOP MODELO PAVILLION TX21380, NS-CNF9424T99	MUEBLES
5151ID_3375	ID_3375 COMPUTADORA LAPTOP ACER MODELO ASPIRE ONE D250-1088, NS-94114089516	MUEBLES
5151ID_3376	ID_3376 NO BREAK UPS TRIPP LITE 900VA, NS-BC680601903	MUEBLES
5151ID_3378	ID_3378 NO BREAK UPS TRIPP LITE 900VA, NS-BC680601914	MUEBLES
5151ID_3379	ID_3379 NO BREAK UPS TRIPP LITE 900VA, NS-BC680601911	MUEBLES
5151ID_3387	ID_3387 LIBROS ACTIVECOST EDIFICACION E INFRAESTRUCTURA DE BIMSA SEPORTS	MUEBLES
5151ID_3449	ID_3449 ACTUALIZACION SOFTWARE CIVILCAD 2008 PARA AUTOCAD	MUEBLES
5151ID_3275	ID_3275 SOFTWARE PARA EL DISEÑO DE PAGOS CONSULTAS, QUEJAS Y COTIZACION DE :	MUEBLES
5151ID_3421	ID_3421 CPU COMPAQ, TIPO ESCRITORIO, MODELO 6000 PRO NS-SMXJ00900CG MARCA HP	MUEBLES
5151ID_3422	ID_3422 CPU COMPAQ, TIPO ESCRITORIO, MODELO 6000 PRO NS-SMXJ00900CP MARCA HP	MUEBLES
5151ID_3423	ID_3423 CPU COMPAQ, TIPO ESCRITORIO, MODELO 6000 PRO NS-SMXJ00900CQ MARCA HP	MUEBLES
5151ID_3424	ID_3424 CPU COMPAQ, TIPO ESCRITORIO, MODELO 6000 PRO NS-SMXJ00900CR MARCA HP	MUEBLES
5151ID_3425	ID_3425 CPU COMPAQ, TIPO ESCRITORIO, MODELO 6000 PRO NS-SMXJ00900CS MARCA HP	MUEBLES
5151ID_3426	ID_3426 CPU COMPAQ, TIPO ESCRITORIO, MODELO 6000 PRO NS-SMXJ00900CW MARCA HP	MUEBLES
5151ID_3427	ID_3427 CPU COMPAQ, TIPO ESCRITORIO, MODELO 6000 PRO NS-SMXJ00900CX MARCA HP	MUEBLES
5151ID_3428	ID_3428 CPU COMPAQ, TIPO ESCRITORIO, MODELO 6000 PRO NS-SMXJ00900CY MARCA HP	MUEBLES
5151ID_3429	ID_3429 CPU COMPAQ, TIPO ESCRITORIO, MODELO 6000 PRO NS-SMXJ00900C5 MARCA HP	MUEBLES
5151ID_3430	ID_3430 CPU COMPAQ, TIPO ESCRITORIO, MODELO 6000 PRO NS-SMXJ00900C6 MARCA HP	MUEBLES
5151ID_3431	ID_3431 CPU COMPAQ, TIPO ESCRITORIO, MODELO 6000 PRO NS-SMXJ00900C7 MARCA HP	MUEBLES
5151ID_3432	ID_3432 MONITOR LCD 18.5 WIDE SCREEN, MODELO B1930N NS-PU19H9FZ104750 MARCA S	MUEBLES
5151ID_3433	ID_3433 MONITOR LCD 18.5 WIDE SCREEN, MODELO B1930N NS-PU19HPFZ105315 MARCA S	MUEBLES
5151ID_3434	ID_3434 MONITOR LCD 18.5 WIDE SCREEN, MODELO B1930N NS-PU19H9FZ105355 MARCA S	MUEBLES
5151ID_3435	ID_3435 MONITOR LCD 18.5 WIDE SCREEN, MODELO B1930N NS-PU19H9FZ211461 MARCA S	MUEBLES
5151ID_3436	ID_3436 MONITOR LCD 18.5 WIDE SCREEN, MODELO B1930N NS-PU19H9FZ211512 MARCA S	MUEBLES
5151ID_3437	ID_3437 MONITOR LCD 18.5 WIDE SCREEN, MODELO B1930N NS-PU19H9FZ105357 MARCA S	MUEBLES
5151ID_3438	ID_3438 MONITOR LCD 18.5 WIDE SCREEN, MODELO B1930N NS-PU19H9FZ211528 MARCA S	MUEBLES
5151ID_3439	ID_3439 MONITOR LCD 18.5 WIDE SCREEN, MODELO B1930N NS-PU19H9FZ316285 MARCA S	MUEBLES
5151ID_3440	ID_3440 MONITOR LCD 18.5 WIDE SCREEN, MODELO B1930N NS-PU19H9FZ104757 MARCA S	MUEBLES
5151ID_3441	ID_3441 MONITOR LCD 18.5 WIDE SCREEN, MODELO B1930N NS-PU19H9FZ104760 MARCA S	MUEBLES
5151ID_3442	ID_3442 MONITOR LCD 18.5 WIDE SCREEN, MODELO B1930N NS-PU19H9FZ211527 MARCA S	MUEBLES
5151ID_3465	ID_3465 IMPRESORA TERMICA PARA CAJERO AUTOMATICO, MARCA WESTRES INTERNATI	MUEBLES
5151ID_3491	ID_3491 SOFTWARE PARA VALIDACION DE PAGOS	MUEBLES
5151ID_3492	ID_3492 SOFTWARE DE ACTUALIZACION DE ADMINPAQ WINDOWS	MUEBLES
5151ID_3493	ID_3493 CAJERO AUTOMATICO DE PAGOS EZ-PAY-PAGOS 2010	MUEBLES
5151ID_3445	ID_3445 IMPRESORA LASER MARCA HP, NS-SCNDX228129	MUEBLES
5151ID_3275	ID_3275 DISEÑO SOFTWARE PARA SERVICIO DE PAGOS, CONSULTAS Y QUEJAS POR INTE	MUEBLES
5151ID_3275	ID_3275 CUOTA REGISTRO DE DOMINIO	MUEBLES
5151ID_3526	ID_3526 SERVIDOR HP, NS-MX2018007A	MUEBLES
5151ID_3559	ID_3559 CPU HP 6000PRO	MUEBLES
5151ID_3560	ID_3560 CPU HP 6000PRO	MUEBLES
5151ID_3561	ID_3561 MONITOR SOCCER 20"	MUEBLES
5151ID_3562	ID_3562 MONITOR SOCCER 20"	MUEBLES
5151ID_3576	ID_3576 LECTOR OPTICO	MUEBLES
5151ID_3577	ID_3577 LECTOR OPTICO	MUEBLES
5151ID_3570	ID_3570 IMPRESORA	MUEBLES
5151ID_3575	ID_3575 IMPRESORA	MUEBLES
5151ID_3542	ID_3542 SOFTWARE 2011	MUEBLES
5151ID_3275	ID_3275 DISEÑO PAGIA WEB	MUEBLES
5151ID_3275	ID_3275 DISEÑO PAGIA WEB	MUEBLES
5151ID_3600	ID_3600 MONITOR ELOTOUCH	MUEBLES
5151ID_3601	ID_3601 MONITOR ELOTOUCH	MUEBLES
5151ID_3568	ID_3568 IMPRESORA TERMICA EPSON T81	MUEBLES
5151ID_3569	ID_3569 IMPRESORA TERMICA EPSON T81	MUEBLES
5151ID_3570	ID_3570 IMPRESORA TERMICA EPSON T81	MUEBLES
5151ID_3524	ID_3524 PROYECTOR SONY, SERIE 5000376	MUEBLES
5151ID_3577	ID_3577 LECTOR OPTICO	MUEBLES
5151ID_3576	ID_3576 LECTOR OPTICO	MUEBLES
5151ID_3578	ID_3578 LECTOR OPTICO	MUEBLES



Comité Municipal de Agua Potable y Alcantarillado de Salamanca, Gto.
RELACIÓN DE BIENES SIN VALOR EN CONTABILIDAD
 AL 31 DE DICIEMBRE DE 2016

Código	Descripción del Bien	Tipo de Bien
5151ID_3637	ID_3637 IMPRESORA EPSON MINIPRINTER TM-T81, NS-MUJM003413	MUEBLES
5151ID_3638	ID_3638 IMPRESORA EPSON MINIPRINTER TM-T81, NS-MUJM003414	MUEBLES
5151ID_3639	ID_3639 LECTOR DE CODIGO DE BARRAS HONEYWELL, NS-2R10314265	MUEBLES
5151ID_3640	ID_3640 LECTOR DE CODIGO DE BARRAS HONEYWELL, NS-2R10314292	MUEBLES
5151ID_3651	ID_3651 COMPUTADORA LAPTOP	MUEBLES
5151ID_3652	ID_3652 COMPUTADORA LAPTOP	MUEBLES
5151ID_3653	ID_3653 COMPUTADORA LAPTOP	MUEBLES
5151ID_3654	ID_3654 COMPUTADORA LAPTOP	MUEBLES
5151ID_3655	ID_3655 COMPUTADORA LAPTOP	MUEBLES
5151ID_3656	ID_3656 MONITOR LCD 20"	MUEBLES
5151ID_3657	ID_3657 MONITOR LCD 20"	MUEBLES
5151ID_3658	ID_3658 MONITOR LCD 20"	MUEBLES
5151ID_3659	ID_3659 MONITOR LCD 20"	MUEBLES
5151ID_3660	ID_3660 MONITOR LCD 20"	MUEBLES
5151ID_3661	ID_3661 MONITOR LCD 20"	MUEBLES
5151ID_3662	ID_3662 MONITOR LCD 20"	MUEBLES
5151ID_3663	ID_3663 MONITOR LCD 20"	MUEBLES
5151ID_3664	ID_3664 MONITOR LCD 20"	MUEBLES
5151ID_3665	ID_3665 CPU PROCESADOR CORE i5	MUEBLES
5151ID_3666	ID_3666 CPU PROCESADOR CORE i5	MUEBLES
5151ID_3667	ID_3667 CPU PROCESADOR CORE i5	MUEBLES
5151ID_3668	ID_3668 CPU PROCESADOR CORE i5	MUEBLES
5151ID_3669	ID_3669 CPU PROCESADOR CORE i5	MUEBLES
5151ID_3670	ID_3670 CPU PROCESADOR CORE i5	MUEBLES
5151ID_3671	ID_3671 CPU PROCESADOR CORE i5	MUEBLES
5151ID_3672	ID_3672 CPU PROCESADOR CORE i5	MUEBLES
5151ID_3673	ID_3673 CPU PROCESADOR CORE i5	MUEBLES
5151ID_3697	ID_3697 PROGRAMACION Y TARJETAS PARA CONMUTADOR	MUEBLES
5151ID_3674	ID_3674 TERMINAL PSION NEO PX750	MUEBLES
5151ID_3675	ID_3675 TERMINAL PSION NEO PX750	MUEBLES
5151ID_3676	ID_3676 TERMINAL PSION NEO PX750	MUEBLES
5151ID_3677	ID_3677 TERMINAL PSION NEO PX750	MUEBLES
5151ID_3678	ID_3678 TERMINAL PSION NEO PX750	MUEBLES
5151ID_3679	ID_3679 TERMINAL PSION NEO PX750	MUEBLES
5151ID_3680	ID_3680 TERMINAL PSION NEO PX750	MUEBLES
5151ID_3681	ID_3681 TERMINAL PSION NEO PX750	MUEBLES
5151ID_3682	ID_3682 TERMINAL PSION NEO PX750	MUEBLES
5151ID_3683	ID_3683 TERMINAL PSION NEO PX750	MUEBLES
5151ID_3684	ID_3684 TERMINAL PSION NEO PX750	MUEBLES
5151ID_3698	ID_3698 AUTOCAD FULL 2012	MUEBLES
5151ID_3713	ID_3713 IMPRESORA MULTIFUNCIONAL HP PRO 8500	MUEBLES
5151ID_3275	ID_3275 GLOBAL SIGN DOMAIN SSL	MUEBLES
5151ID_3701	ID_3701 CPU HP, PROCESADOR COREI	MUEBLES
5151ID_3700	ID_3700 MONITOR HO SOCCER S2032 DE 20"	MUEBLES
515-1-151000000	5151_151000000 MONITOR HP LCD 19"	MUEBLES
515-1-151000001	5151_151000001 CPU HP PRO 6005	MUEBLES
515-1-151000002	5151_151000002 MONITOR HP LCD 19"	MUEBLES
515-1-151000003	5151_151000003 CPU HO PRO 6005 4 GB	MUEBLES
515-1-151000004	5151_151000004 MONITOR LCD HP DE 19"	MUEBLES
515-1-151000005	5151_151000005 ROCKET M5 Y ANTENA SECTORIAL	MUEBLES
515-1-151000014	5151_151000014 BASE O CUNETA PARA INTERFACE DE TERMINAL PSION NEO	MUEBLES
515-1-151000015	5151_151000015 COMPUTADORA LAPTOP HP NOTEBOOK PAVILION	MUEBLES
515-1-151000016	5151_151000016 COMPUTADORA LAPTOP HP NOTEBOOK PAVILION	MUEBLES
515-1-151000020	5151_151000020 COMPUTADORA HP COMPAQ 8200 ELITE	MUEBLES
515-1-151000021	5151_151000021 COMPUTADORA LAPTOP HP NOTEBOOK PAVILION	MUEBLES
515-1-151000028	5151_151000028 COMPUTADORA	MUEBLES
515-1-151000007	5151_151000007 IMPRESORA HP OFFICE JET PRO 8500	MUEBLES
515-1-151000008	5151_151000008 CPU MARCA HP 8200	MUEBLES
515-1-151000009	5151_151000009 MONITOR PANTALLA PLANA HP 19"	MUEBLES



Comité Municipal de Agua Potable y Alcantarillado de Salamanca, Gto.
RELACIÓN DE BIENES SIN VALOR EN CONTABILIDAD
AL 31 DE DICIEMBRE DE 2016

Código	Descripción del Bien	Tipo de Bien
515-1-151000010	5151_151000010 CPU MARCA HP 8200	MUEBLES
515-1-151000011	5151_151000011 CPU MARCA HP 8200	MUEBLES
515-1-151000012	5151_151000012 MONITOR PANTALLA PLANA HP 19"	MUEBLES
515-1-151000091	5151_151000091 COMPUTADORA GUIA LAPTOP	MUEBLES
597-1-971000001	971000001 ACTUALIZACION LICENCIA BASE Y ADICIONAL A SISTEMA	MUEBLES
541-1-411000031	5411_411000031-CAMIONETA SILVERADO PICK UP, #	MUEBLES



COMITÉ MUNICIPAL DE AGUA POTABLE Y ALCANTARILLADO DE SALAMANCA, GTO.
BALANZA DE COMPROBACIÓN
DEL 01 DE OCTUBRE AL 31 DE DICIEMBRE DE 2016

CUENTA	NOMBRE DE LA CUENTA	SALDO INICIAL	CARGOS	ABONOS	SALDO FINAL	FLUJO
1000	ACTIVO	609,634,525.98	419,630,061.69	- 455,200,828.72	574,063,758.95	- 35,570,767.03
1100	ACTIVO CIRCULANTE	197,127,044.63	276,280,418.84	- 275,896,647.40	197,510,816.07	383,771.44
1110	Efectivo y Equivalentes	142,107,437.54	186,917,217.26	- 186,119,482.62	142,905,172.18	797,734.64
111100001	Fondo Cajero Naranjos	83,000.00	-	-	83,000.00	-
111100002	Fondo Cajero Galeria s	21,000.00	-	-	21,000.00	-
111100003	Fondo Cajero Base 31	21,000.00	-	-	21,000.00	-
111100004	Fondo Cajero Soriana	41,500.00	-	-	41,500.00	-
111100005	Fondo Cajero Guerrero	41,500.00	-	-	41,500.00	-
111100006	Fondo Cajero Via Alta	41,500.00	-	-	41,500.00	-
111300101	Banamex 692-4723	936,770.33	1,374,307.80	- 1,273,909.21	1,037,168.92	100,398.59
111300201	Bancomer 0443077527	5,076,805.36	923,376.31	- 5,063,537.86	936,643.81	- 4,140,161.55
111300301	Banco del Bajío 06845220201	308,581.34	9,975,544.61	- 9,961,103.61	323,022.34	14,441.00
111300302	Banco del Bajío 06845220202	11,145,971.05	63,715,898.31	- 67,871,074.70	6,990,794.66	- 4,155,176.39
111300309	Bajío Apazu -105 Col	-	54,000.00	- 54,000.00	-	-
111300312	Bajío Domiciliación 6572036	27,032.80	473,124.00	- 480,211.00	19,945.80	- 7,087.00
111300315	Bajío Línea de Credi	963.27	1,211,352.05	- 1,211,352.05	963.27	-
111300322	Bajío 10232445 PROTAR	750.00	-	-	750.00	-
111300327	Bajío Fondo de Ahorr	205,059.48	95,900.94	- 284,892.84	16,067.58	- 188,991.90
111300328	Bajío APAZU-2015-102	1,000.00	-	-	1,000.00	-
111300329	Bajío APAZU-2015-105	1,000.00	-	-	1,000.00	-
111300330	Bajío APAZU-2015-109	1,000.00	-	-	1,000.00	-
111300331	Bajío APAZU-201 5-134	737,608.11	2,082,809.03	- 2,587,705.67	232,711.47	- 504,896.64
111300335	Bajío PRODDER 2015	11,095.78	-	-	11,095.78	-
111300336	Bajío CMAPAS POZO PA	-	517,665.00	- 516,210.07	1,454.93	1,454.93
111300341	Bajío CMAPAS APAUR-2	18,729.59	2,284,973.09	- 2,300,495.08	3,207.60	- 15,521.99
111300342	Bajío CMAPAS PRODI-2	-	8,425,828.14	- 6,516,717.55	1,909,110.59	1,909,110.59
111300401	Banorte 102-980867	1,173,562.66	754,608.72	- 1,039,471.09	888,700.29	- 284,862.37
111300501	HSBC 4006519235	30,928.13	30,928.13	- 61,856.26	-	- 30,928.13
111300603	Santander 22-000 106988	3,652,922.96	321,997.15	- 1,788,326.46	2,186,593.65	- 1,466,329.31
111300601	Santander 65-125 302388	104,521.03	-	-	104,521.03	-
111300701	Scotiabank 02300758817	10,613,131.08	255,105.90	- 13,837.84	10,854,399.14	241,268.06
111300801	Banca Afirme Ahorro	2,501.16	10,062,940.07	- 9,827,564.66	237,876.57	235,375.41
111300802	Banca Afirme 146110053	2,500.75	29,388,211.53	- 29,387,711.76	3,000.52	499.77
111400321	Bajío 9960055 Ceag-A	0.08	-	- 0.08	-	- 0.08
111400101	Banamex 692-4723 Inversión	4,699,158.67	46,927.39	-	4,746,086.06	46,927.39
111400301	Banco del Bajío 01 Inversión	63,392,748.28	10,385,991.75	- 189,000.00	73,589,740.03	10,196,991.75
111400302	Banco del Bajío 02 Inversión	19,963,261.35	8,182,404.10	- 7,000,000.00	21,145,665.45	1,182,404.10
111400309	Invers Domiciliación	3,926,719.56	549,806.88	- 80,000.00	4,396,526.44	469,806.88
111400310	Invers PROSSANEAR	628,273.64	4,946.34	-	633,219.98	4,946.34
111400322	Bajío 10232445 Prot	213,449.34	1,680.47	-	215,129.81	1,680.47
111400328	Bajío APAZU-2015-102	11,246.01	88.54	-	11,334.55	88.54
111400329	Bajío APAZU-2015-105	29,398.42	231.46	-	29,629.88	231.46
111400330	Bajío APAZU-2015-109	252,517.33	1,988.04	-	254,505.37	1,988.04
111400331	Bajío APAZU-2015-13	1,484.97	11.69	-	1,496.66	11.69
111400335	Bajío PRODDER 2015	5.09	0.03	-	5.12	0.03
111400336	Bajío CMAPAS POZO PA	524,355.56	2,373.36	- 516,000.00	10,728.92	- 513,626.64
111400341	Bajío CMAPAS APAUR-2	819,898.44	905,165.83	- 1,382,020.37	343,043.90	- 476,854.54
111400342	Bajío CMAPAS PRODI-2	-	919,987.26	- 711,871.08	208,116.18	208,116.18
111400401	Banorte 102-980867 Inversión	-	367,973.69	- 367,973.69	-	-
111400601	Invers Santander 651	3,410.57	27.50	- 7.93	3,430.14	19.57
111400603	Invers Santander 220	7,555,172.78	114,423.97	- 32,462.24	7,637,134.51	81,961.73
111400701	Scotiabank 023-00709	1,316,288.76	16,327.47	-	1,332,616.23	16,327.47
111400801	Invers Banca 1461099	2,263,605.81	4,064,771.18	- 6,328,376.99	-	- 2,263,605.81
111400802	Invers Banca 1461100	2,204,508.00	29,403,519.53	- 29,271,792.53	2,336,235.00	131,727.00
1120	Derechos a recibir efectivo o equivalentes	43,094,690.70	82,222,511.37	- 82,347,004.79	42,970,197.28	- 124,493.42
112200001	Documentos por Cobrar a Cp	25,358,754.36	9,863,553.89	- 12,841,425.94	22,380,882.31	- 2,977,872.05
112200002	Cuotas Vencidas	3.67	-	-	3.67	-
112200004	Subsidio Semanal	1,943.26	5,653.75	- 5,096.00	2,501.01	557.75
112200005	Subsidio Catorcenal	488.22	1,732.41	- 1,524.00	696.63	208.41
112200006	CxC Por Facturación	12,171,949.37	48,636,654.72	- 46,321,020.20	14,487,583.89	2,315,634.52
112200007	CxC Documentados	4,298,202.17	869,499.46	- 875,898.89	4,291,802.74	- 6,399.43
112300001	Funcionarios y empleados	266,275.85	9,458.42	- 7,575.85	268,158.42	1,882.57
112300003	Gastos por Comprobar	10,672.00	15,500.00	- 26,172.00	-	- 10,672.00
112500001	Caja Chica	15,000.00	-	- 15,000.00	-	- 15,000.00
112500002	Caja General	50,000.00	-	-	50,000.00	-
112900001	Otros deudores	717,981.74	545,047.05	- 478,302.19	784,726.60	66,744.86
112900003	Iva a Favor del Ejercicio	-	6,131,246.41	- 6,131,246.41	-	-
112900005	Iva Acreditable Devengado	-	6,161,110.97	- 5,868,766.91	292,344.06	292,344.06
112900007	Iva Acreditable por Pagar	203,420.06	5,095,566.09	- 4,887,488.20	411,497.95	208,077.89
112900008	Iva Acreditable Pagado	-	4,887,488.20	- 4,887,488.20	-	-
1130	Derechos a recibir bienes o servicios	3,555,730.48	5,085,836.01	- 4,725,460.24	3,916,106.25	360,375.77
113100001	Ant Prov Prest Serv C P	1,004,506.11	0.01	- 1,004,506.12	-	- 1,004,506.11
113400001	Ant Contrat istas C P	2,551,224.37	5,085,836.00	- 3,720,954.12	3,916,106.25	1,364,881.88
1150	Almacenes	8,369,185.91	2,054,854.20	- 2,704,699.75	7,719,340.36	- 649,845.55
115112111	Mat. y Útiles de Ofi	27.92	-	-	27.92	-
115112161	Material de Limpieza	91,828.54	3,305.40	- 97.08	95,036.86	3,208.32
115112351	Reactivos Físicoquímicos	57,443.68	71,000.00	- 113,600.00	14,843.68	- 42,600.00
115112411	Materiales de constr	201,819.06	70,879.16	- 190,929.46	81,768.76	- 120,050.30
115112421	Materiales de constr	34,144.45	66,206.88	- 71,620.34	28,730.99	- 5,413.46
115112431	Materiales de constr	454.19	379.31	- 440.19	393.31	- 60.88
115112441	Materiales de constr	774.17	-	-	774.17	-



COMITÉ MUNICIPAL DE AGUA POTABLE Y ALCANTARILLADO DE SALAMANCA, GTO.
BALANZA DE COMPROBACIÓN
DEL 01 DE OCTUBRE AL 31 DE DICIEMBRE DE 2016

CUENTA	NOMBRE DE LA CUENTA	SALDO INICIAL	CARGOS	ABONOS	SALDO FINAL	FLUJO
115112461	Mat eléctrico,electr	86,664.71	54,870.50 -	51,529.31	90,005.90	3,341.19
115112471	Estructuras y manufacturas	399,151.65	15,767.75 -	7,553.51	407,365.89	8,214.24
115112491	Materiales diversos	6,679,593.83	937,436.09 -	1,729,108.30	5,887,921.62	791,672.21
115112511	Reactivos Bacteriológicos	18,125.29	-	-	18,125.29	-
115112522	Plaguicidas y pesticidas	4,950.00	-	-	4,950.00	-
115112531	Medicinas y producto	6,059.00	-	-	6,059.00	-
115112541	Accesorio y Suminist	15,000.00	-	-	15,000.00	-
115112551	Accesorio y Suminist	2,800.34	-	-	2,800.34	-
115112591	Gas Cloro	40,553.50	47,736.00 -	35,802.00	52,487.50	11,934.00
115112612	Combust p Serv Public	21.05	-	-	21.05	-
115112613	Combustibles, Lub. Almacén	20,532.78	49,641.03 -	42,247.75	27,926.06	7,393.28
115112711	Vestuario y Uniformas	5,733.32	-	-	5,733.32	-
115112721	Prendas de seguridad	33,137.21	125,915.78 -	48,446.66	110,606.33	77,469.12
115112722	Prendas de prot eció	104,155.87	92,984.29 -	60,854.46	136,285.70	32,129.83
115112961	Refac eq transporte	144,109.02	169,275.13 -	103,026.41	210,357.74	66,248.72
115112911	Herramientas menores	153,925.94	158,916.16 -	99,648.49	213,193.61	59,267.67
115112921	Ref y acce oficina	40,670.77	-	5,129.45	35,541.32	5,129.45
115112941	Ref y equipo de comp	56,534.98	-	243.00	56,291.98	243.00
115112951	Ref y Acces men de E	8,236.09	-	-	8,236.09	-
115112981	Refac de maquinaria	162,738.55	190,540.72 -	144,423.34	208,855.93	46,117.38
1200	ACTIVO NO CIRCULANTE	412,507,481.35	143,349,642.85 -	179,304,181.32	376,552,942.88	-35,954,538.47
1220	Derechos a recibir efectivo o equivalentes a Largo Plazo	23,227,267.83	1,704,984.26 -	304,949.29	24,627,302.80	1,400,034.97
122900007	Iva a Favor 2012	0.01	-	-	0.01	-
122900008	Iva a Favor 2013	1,718,025.92	-	-	1,718,025.92	-
122900009	Iva a Favor Ej.2014	5,557,157.46	-	302,485.00	5,254,672.46	302,485.00
122900010	Iva a Favor Ej.2015	10,511,800.63	-	-	10,511,800.63	-
122900011	Iva a Favor Ej. 2016	5,440,283.81	1,704,984.26 -	2,464.29	7,142,803.78	1,702,519.97
1230	Bienes Inmuebles, Infraestructura y Construcciones en Proceso	429,578,486.79	130,248,134.23 -	169,317,036.66	390,509,584.36	-39,068,902.43
123105811	Terrenos	9,419,924.81	110,000.00 -	-	9,529,924.81	110,000.00
123305831	Edificios e instalaciones	48,862,329.04	2,305,489.00 -	-	51,167,818.04	2,305,489.00
123405891	Infraestructura	194,158,059.82	83,023,483.96 -	-	277,181,543.78	83,023,483.96
123536131	Constr Obras	97,230.00	-	-	97,230.00	-
123546141	División terrenos	72,742,200.31	41,794,842.84 -	71,899,618.00	42,637,425.15	-30,104,775.16
123626221	Edificación no habitacional	3,726,052.68	621,125.69 -	2,305,489.00	2,041,689.37	1,684,363.31
123636231	Constr de obras	15,424,635.10	991,563.39 -	11,832,692.38	4,583,506.11	-10,841,128.99
123646241	División de terrenos	1,530,896.49	1,181,444.27 -	822,586.86	1,889,753.90	358,857.41
123676271	Instalaciones	82,456,650.42	-	82,456,650.42	-	-82,456,650.42
123696291	Trabajos de acabados	1,160,508.12	220,185.08 -	-	1,380,693.20	220,185.08
1240	Bienes Muebles	83,222,865.01	10,403,770.54 -	1,214,561.48	92,412,074.07	9,189,209.06
124115111	Muebles de oficina	2,548,302.38	430,182.24 -	950.00	2,977,534.62	429,232.24
124135151	Computadoras	8,858,011.05	67,612.77 -	-	8,925,623.82	67,612.77
124235231	Cameras fotograficas	181,190.40	179,854.35 -	9,411.78	351,632.97	170,442.57
124325322	Instrumentos de laborator	12,831.76	913,348.78 -	-	926,180.54	913,348.78
124415411	Automóvil y camiones	23,119,666.25	3,742,791.53 -	1,150,518.96	25,711,938.82	2,592,272.57
124495491	Otro equipo de transporte	28,275.86	51,034.48 -	-	79,310.34	51,034.48
124625621	maq y eqIndustrial	40,140,978.81	1,048,275.00 -	35,000.00	41,154,253.81	1,013,275.00
124635631	maq y eqConstruc	1,139,407.15	2,596,000.00 -	-	3,735,407.15	2,596,000.00
124645641	Sist AA calefacció	145,479.10	16,379.31 -	-	161,858.41	16,379.31
124655651	Eq Comunicación	3,041,949.68	44,311.45 -	18,680.74	3,067,580.39	25,630.71
124665663	Eq de generación	2,986,540.12	1,291,423.39 -	-	4,277,963.51	1,291,423.39
124675671	Herramientas	581,285.80	22,557.24 -	-	603,843.04	22,557.24
124695691	Otros equipos	438,946.65	-	-	438,946.65	-
1250	Activos Intangibles	1,340,894.07	75,619.69 -	-	1,416,513.76	75,619.69
125105911	Software	1,272,272.56	12,420.00 -	-	1,284,692.56	12,420.00
125415971	Licencia informatica	68,621.51	63,199.69 -	-	131,821.20	63,199.69
1260	Depreciaciones, Det. y Amortizaciones Acumuladas de Bienes	-126,478,024.86	417,202.94 -	8,261,779.87	-134,322,601.79	7,844,576.93
126105831	Dep Acum Edificios	-35,431,773.25	-	1,917,435.73	-37,349,208.98	1,917,435.73
126205891	Dep Acum Infraestructura	-25,172,018.18	-	393,733.92	-25,565,752.10	393,733.92
126305231	Cameras fotograficas	-88,439.48	5,171.50 -	37,178.01	-120,445.99	32,006.51
126305111	Muebles de oficina </TH>	-1,324,898.87	950.00 -	161,975.07	-1,485,923.94	161,025.07
126305151	Computadoras	-6,762,991.56	-	754,187.37	-7,517,178.93	754,187.37
126305322	Instrumentos de laboratorio	-12,831.76	-	193.35	-13,025.11	193.35
126305411	Automóviles y camiones	-12,353,309.72	364,782.15 -	2,941,604.25	-14,930,131.82	2,576,822.10
126305491	Otro equipo de transporte	-2,221.62	-	10,508.26	-12,729.88	10,508.26
126305621	maq y eqIndustrial	-38,502,367.75	35,000.00 -	1,305,475.69	-39,772,843.44	1,270,475.69
126305631	maq y eqConstruc	-533,918.30	-	157,880.57	-691,798.87	157,880.57
126305641	Sist AA calefacció	-26,879.76	-	20,165.81	-47,045.57	20,165.81
126305651	Eq Comunicación	-2,717,550.04	11,299.29 -	53,678.96	-2,759,929.71	42,379.67
126305663	Eq de generación	-2,748,695.12	-	58,415.17	-2,807,110.29	58,415.17
126305671	Herramientas	-169,623.36	-	114,303.12	-283,926.48	114,303.12
126305691	Otros equipos	-60,989.02	-	88,327.46	-149,316.48	88,327.46
126505911	Amort Acum Software	-530,920.08	-	237,745.57	-768,665.65	237,745.57
126505971	Amort Acum Licencias	-38,596.99	-	8,971.56	-47,568.55	8,971.56
1270	Activos Diferidos	1,615,992.51	499,931.19 -	205,854.02	1,910,069.68	294,077.17
127106311	Estudios e investigaciones	1,293,103.45	499,931.19 -	205,854.02	1,587,180.62	294,077.17
127900001	Dep. Gar. C.F.E	310,489.06	-	-	310,489.06	-
127900004	Dep. Gar. Marcozer	4,400.00	-	-	4,400.00	-
127900005	ADMON Y ESTR EFVA EN	8,000.00	-	-	8,000.00	-
2000	PASIVO	-32,263,260.19	81,402,694.14 -	86,423,169.43	-37,283,735.48	5,020,475.29
2100	PASIVO CIRCULANTE	-10,567,915.52	79,123,772.88 -	86,313,728.17	-17,757,870.81	7,189,955.29
2110	Cuentas por pagar a Corto Plazo	-10,025,545.52	78,400,612.88 -	82,498,579.35	-14,123,511.99	4,097,966.47



COMITÉ MUNICIPAL DE AGUA POTABLE Y ALCANTARILLADO DE SALAMANCA, GTO.
BALANZA DE COMPROBACIÓN
DEL 01 DE OCTUBRE AL 31 DE DICIEMBRE DE 2016

CUENTA	NOMBRE DE LA CUENTA	SALDO INICIAL	CARGOS	ABONOS	SALDO FINAL	FLUJO
211100001	Nomina Semanal	-	3,674,507.45	- 3,674,507.45	-	-
211100002	Nomina Catorcenal	-	5,286,718.99	- 5,286,718.99	-	-
211100003	Canasta Basica Semanal	-	659,833.65	- 659,833.65	-	-
211100004	Canasta Basica Catorcenal	-	568,986.77	- 568,986.77	-	-
211100005	Canasta Básica Consejo	-	34,250.00	- 34,250.00	-	-
211100161	PASIVOS CAP. 1000	-	-	1,037,518.46	- 1,037,518.46	- 1,037,518.46
211200001	Proveedores por pagar CP	- 2,271,996.92	34,384,324.44	- 32,112,327.52	-	2,271,996.92
211200162	PASIVOS CAP 2000	-	20,131.18	- 40,262.36	- 20,131.18	- 20,131.18
211200163	PASIV OS CAP 3000	-	-	2,381,581.00	- 2,381,581.00	- 2,381,581.00
211300001	Contratistas por pagar CP	- 844,977.36	13,693,295.61	- 12,848,318.25	-	844,977.36
211300166	PASIVOS CAP. 6000	-	471,905.34	- 5,910,325.36	- 5,438,420.02	- 5,438,420.02
211700305	0.25% Ret Col Ingeni	- 2,409.46	-	-	- 2,409.46	-
211700001	ISR Salarios	- 371,043.80	1,026,620.72	- 1,581,068.84	- 925,491.92	- 554,448.12
211700002	ISR Consejo Directiv	- 53,671.81	167,915.86	- 242,139.98	- 127,895.93	- 74,224.12
211700003	ISR Profesionistas	- 490.42	1,198.00	- 708.00	- 0.42	490.00
211700004	ISR Asimilables Suel	- 8,418.49	29,540.30	- 32,829.74	- 11,707.93	- 3,289.44
211700005	1% C edular	- 45.85	120.00	- 74.15	-	45.85
211700007	IVA POR PAGAR	-	76,967.06	- 76,967.06	-	-
211700101	Cuota Sindical	-	52,225.49	- 52,225.49	-	-
211700102	Cuota Obrera Sindicato	-	271,284.12	- 271,284.12	-	-
211700103	Cuota Patronal Sindicato	-	149,203.71	- 149,203.71	-	-
211700104	Cuota Obrera Confianza	- 1,433,523.08	1,815,472.45	- 531,633.23	- 149,683.86	1,283,839.22
211700105	Cuota Patronal Confianza	- 788,437.41	998,509.98	- 292,399.00	- 82,326.43	706,110.98
211700106	IMSS	- 80,174.88	299,359.26	- 325,315.92	- 106,131.54	- 25,956.66
211700107	INFONAVIT	- 242,903.93	468,507.28	- 775,511.95	- 549,908.60	- 307,004.67
211700108	Cuota Consejeros	- 131,406.71	184,998.72	- 63,744.59	- 10,152.58	121,254.13
211700109	Cuota Patronal Consejo	- 72,298.98	101,748.93	- 35,033.86	- 583.91	66,715.07
211700110	Inter Fdo Ahorro Con	- 1,353.79	2,504.70	- 1,482.00	- 331.09	1,022.70
211700111	Inter Fdo Ahorro Emp	- 2,253.10	59,080.59	- 57,859.37	- 1,031.88	1,221.22
211700112	Prestamo FONACOT	- 17.93	4,723.59	- 5,075.77	- 370.11	- 352.18
211700201	Caja Libertad	-	623,063.99	- 623,063.99	-	-
211700203	Descuentos Administrativos	-	10,664.01	- 10,664.01	-	-
211700204	Ayuda Funeraria	-	14,511.22	- 14,511.22	-	-
211700207	Caja Bienestar	-	155,995.46	- 155,995.46	-	-
211700301	0.2% Capacitación	- 34.34	-	-	- 34.34	-
211700302	0.5 % D.I.V.O.	- 15,252.71	46,898.29	- 49,919.08	- 18,273.50	- 3,020.79
211700304	Retenc Incumplim Obr	-	167,004.78	- 167,004.78	-	-
211700306	0.25% Ret Col Arqu	- 128.91	-	-	- 128.91	-
211700307	0.5% Ret CMAPAS	- 257.82	-	-	- 257.82	-
211700308	0.2% Capac Trab CMAP	- 120,060.75	-	-	- 120,060.75	-
211700401	Donativo Bomberos	- 23,428.00	73,991.00	- 75,835.00	- 25,272.00	- 1,844.00
211700402	Donativo Cruz Roja	- 23,456.00	74,071.00	- 75,912.00	- 25,297.00	- 1,841.00
211700403	Donativo Dif	- 23,437.00	74,006.00	- 75,837.00	- 25,268.00	- 1,831.00
211700404	Donativo Asilo de Ancianos	- 23,462.00	74,095.00	- 75,932.00	- 25,299.00	- 1,837.00
211900001	Otras ctas por pagar CP	- 754,093.04	4,975,417.53	- 4,221,324.49	-	754,093.04
211900002	IVA Traslado	- 1,620,862.43	2,128,007.61	- 2,996,771.43	- 2,489,626.25	- 868,763.82
211900003	IVA Traslado Pendi	- 1,115,648.60	759,462.08	- 187,131.58	- 543,318.10	572,330.50
211900004	I.V.A. Efectivamente	-	4,719,490.72	- 4,719,490.72	-	-
2130	Porción a Corto Plazo de la Deuda Pública a Largo Plazo	- 542,370.00	723,160.00	- 2,350,270.00	- 2,169,480.00	- 1,627,110.00
213129111	Amort Deuda Inst Cré	- 542,370.00	723,160.00	- 2,350,270.00	- 2,169,480.00	- 1,627,110.00
2170	Provisiones a Corto Plazo	-	-	1,464,878.82	- 1,464,878.82	- 1,464,878.82
217900001	Prov. Prima de Antigüedad	-	-	1,464,878.82	- 1,464,878.82	- 1,464,878.82
2190	Otros Pasivos a Corto Plazo	-	-	-	-	-
2200	PASIVO NO CIRCULANTE	- 21,695,344.67	2,278,921.26	- 109,441.26	- 19,525,864.67	2,169,480.00
2210	Cuentas por pagar a Largo Plazo	-	109,441.26	- 109,441.26	-	-
221100001	Proveedores por pagar LP	-	109,441.26	- 109,441.26	-	-
2230	Deuda Pública a Largo Plazo	- 21,695,344.67	2,169,480.00	-	- 19,525,864.67	2,169,480.00
223300101	Deuda Pub L/P Inst C	- 21,695,344.67	2,169,480.00	-	- 19,525,864.67	2,169,480.00
3000	HACIENDA PUBLICA/ PATRIMONIO	- 503,600,068.99	66,397,494.72	- 28,434,643.49	- 465,637,217.76	37,962,851.23
3100	Hacienda Pública/Patrimonio Contribuido	- 241,635,910.84	800,875.72	-	- 240,835,035.12	800,875.72
311000001	Patrimonio	- 121,036,487.88	-	-	- 121,036,487.88	-
311009106	Transf Invers Públic	- 120,433,484.04	-	-	- 120,433,484.04	-
311009999	Baja AF	- 306,154.80	800,875.72	-	- 1,107,030.52	800,875.72
3110	Aportaciones	- 241,163,817.12	800,875.72	-	- 240,362,941.40	800,875.72
312000001	Donaciones	- 472,093.72	-	-	- 472,093.72	-
3120	Donaciones de Capital	- 472,093.72	-	-	- 472,093.72	-
3200	Hacienda Pública/Patrimonio Generado	- 261,964,158.15	65,596,619.00	- 28,434,643.49	- 224,802,182.64	37,161,975.51
322000001	Result Ejercic Anter	- 11,507,307.48	-	-	- 11,507,307.48	-
322000101	Aplic rem propi 2011	- 40,322,145.21	-	-	- 40,322,145.21	-
322000102	Aplic rem Rem Rec P	- 30,893,105.48	-	-	- 30,893,105.48	-
322000103	Aplic.REM R.P.2013	- 21,590,821.21	-	5,146,936.69	- 26,737,757.90	- 5,146,936.69
322000104	APLIC REM REC 2014	- 29,903,412.94	-	-	- 29,903,412.94	-
322000105	Aplic.Rem. RP 2015	- 10,024,820.50	-	1,694,979.10	- 11,719,799.60	- 1,694,979.10
322000201	Aplicación de Rem CEAG 2011	- 1,763,230.25	-	-	- 1,763,230.25	-
322000204	APLIC REM RE 2014	- 579,310.35	-	-	- 579,310.35	-
322000301	Aplic rem CONAGUA12	- 2,218,328.11	-	-	- 2,218,328.11	-
322000304	APLIC REM RF 2014	- 4,588,776.83	-	-	- 4,588,776.83	-
322000305	Aplic.Rem. RF 2015	- 1,413,886.65	-	-	- 1,413,886.65	-
322000401	Aplic rem cred 2011	- 125,702.39	-	-	- 125,702.39	-
322000505	Aplic.Rem. RM 2015	- 9,620,783.25	-	738,542.71	- 10,359,325.96	- 738,542.71
322002011	Resultado del Ejercicio 2011	1,441,989.98	-	-	- 1,441,989.98	-



COMITÉ MUNICIPAL DE AGUA POTABLE Y ALCANTARILLADO DE SALAMANCA, GTO.
BALANZA DE COMPROBACIÓN
DEL 01 DE OCTUBRE AL 31 DE DICIEMBRE DE 2016

CUENTA	NOMBRE DE LA CUENTA	SALDO INICIAL	CARGOS	ABONOS	SALDO FINAL	FLUJO
322002012	Resultado del Ejercicio 2012	- 31,646,754.59	-	-	- 31,646,754.59	-
322002013	Resultado del Ejercicio 2013	12,476,100.87	5,146,936.69	-	17,623,037.56	5,146,936.69
322002014	Resultado del Ejercicio 2014	- 24,658,385.57	26,958,664.21	- 14,147,360.93	- 11,847,082.29	12,811,303.28
322002015	Resultado del Ejercicio 2015	- 55,025,478.19	33,491,018.10	- 6,706,824.06	- 28,241,284.15	26,784,194.04
3220	Resultados de Ejercicios Anteriores	- 261,964,158.15	65,596,619.00	- 28,434,643.49	- 224,802,182.64	37,161,975.51
4000	INGRESOS Y OTROS BENEFICIOS	- 163,292,076.35	9,392,674.37	- 64,388,196.68	- 218,287,598.66	- 54,995,522.31
4100	Ingresos de Gestión	- 148,472,910.25	1,499,945.88	- 51,290,936.19	- 198,263,900.56	- 49,790,990.31
4150	Productos de tipo corriente	- 2,462,173.79	425,873.83	- 1,452,618.88	- 3,488,918.84	- 1,026,745.05
415908101	INT ERESES BANCARIOS	- 2,462,173.79	425,873.83	- 1,452,618.88	- 3,488,918.84	- 1,026,745.05
4170	Ingresos por Venta de Bienes y Servicios	- 145,885,724.52	1,074,072.05	- 49,828,338.31	- 194,639,990.78	- 48,754,266.26
417308105	VIAJES DE AGUA	- 7,251.77	-	- 3,415.38	- 10,667.15	- 3,415.38
417308129	PAGOS POR TRABAJOS VARIOS	- 1,123,001.28	1,675.40	- 275,896.90	- 1,397,222.78	- 274,221.50
417308101	PAGOS DE AGUA POTABLE	- 91,418,461.10	615,384.85	- 32,343,834.71	- 123,146,910.96	- 31,728,449.86
417308103	PAGOS TOMAS COMUNITARIAS	- 48,908.00	35.00	- 11,171.45	- 60,044.45	- 11,136.45
417308104	PAGOS CONSUMO ESTIMADO	- 198,373.04	-	- 692,957.72	- 891,330.76	- 692,957.72
417308106	PAGOS ALCANTARILLADO	- 16,786,534.22	113,882.59	- 5,988,154.44	- 22,660,806.07	- 5,874,271.85
417308107	PAGOS DERECHOS RED AGUA	- 14,725,181.34	117,439.05	- 3,133,132.81	- 17,740,875.10	- 3,015,693.76
417308108	DER INC ALCANTARILL	- 426,152.30	-	- 160,603.42	- 586,755.72	- 160,603.42
417308109	PAGOS RECONEXIONES	- 2,155,595.66	93,434.63	- 814,710.38	- 2,876,871.41	- 721,275.75
417308110	PAGOS MEDIDORES	- 560,921.69	-	- 273,561.77	- 834,483.46	- 273,561.77
417308111	LIMPZA DESC Y/O FOSA	- 571,769.09	2,901.22	- 163,290.22	- 732,158.09	- 160,389.00
417308112	MAT. INST CUADRO MED	- 415,874.89	-	- 214,663.29	- 630,538.18	- 214,663.29
417308113	PAGOS SUPERVISION TECNICA	- 372,007.72	-	- 385,650.37	- 757,658.09	- 385,650.37
417308114	PAGOS REVISION DE PROYECTOS	- 79,589.78	3,744.00	- 28,632.00	- 104,477.78	- 24,888.00
417308116	PAGOS RECEPCION DE OBRA	- 389,952.64	4,030.40	- 237,871.04	- 623,793.28	- 233,840.64
417308117	PAGOS REACTIVACION DE CUENTA	- 31,866.80	336.80	- 11,282.80	- 42,812.80	- 10,946.00
417308118	PAGOS SUSPENSION TEMPORAL	- 44,626.00	505.20	- 17,176.80	- 61,297.60	- 16,671.60
417308119	CONS. DE NO ADEUDO	- 4,608.00	76.80	- 729.60	- 5,260.80	- 652.80
417308120	PAGOS CARTA DE FACTIBILIDAD	- 66,262.22	-	- 17,013.06	- 83,275.28	- 17,013.06
417308121	PAGOS BASES PARA CONCURSO	-	-	- 2,586.21	- 2,586.21	- 2,586.21
417308127	PAGOS CONTRATOS AGUA POTABLE	- 158,652.40	-	- 75,550.80	- 234,203.20	- 75,550.80
417308128	ALCANTARILLADO	- 182,026.40	-	- 87,162.40	- 269,188.80	- 87,162.40
417308131	PAGOS MULTAS Y SANCIONES	- 1,123.17	-	- 59,447.92	- 60,571.09	- 59,447.92
417308132	DIFERENCIA EN COBRANZA	- 716.63	-	- 5.07	- 721.70	- 5.07
417308134	NO PRESENTA AVANCE	- 144,142.16	1,407.99	- 45,090.80	- 187,824.97	- 43,682.81
417308135	PAGOS RECARGOS	- 1,668,379.07	58,752.82	- 606,783.83	- 2,216,410.08	- 548,031.01
417308137	DEPOSITOS NO IDENTIFICADOS	-	-	- 8,596.45	- 8,596.45	- 8,596.45
417308140	TITULO DE EXPLOTACION	- 3,221,133.31	-	- 129,480.73	- 3,350,614.04	- 129,480.73
417308143	PAGOS DE DAÑOS	- 800.00	-	-	- 800.00	-
417308144	DIVERSOS	-	-	- 367.16	- 367.16	- 367.16
417308145	BONIFICACION SEGURO	- 68,000.00	-	- 7,700.00	- 75,700.00	- 7,700.00
417308146	PAGO DE DAÑOS EMPLEADOS	- 15,144.32	-	- 9,458.42	- 24,602.74	- 9,458.42
417308149	PENALIZACION DE OBRA	- 1,369.05	-	- 278,025.58	- 279,394.63	- 278,025.58
417308151	MAT AMP RED AGUA POT	- 79,811.32	-	- 37,502.63	- 117,313.95	- 37,502.63
417308152	MAT AMP RED DRENAJE	- 45,464.18	-	- 52,887.24	- 98,351.42	- 52,887.24
417308154	VENTA DE AGUA CRUDA	- 1,564,314.61	-	- 374,160.56	- 1,938,475.17	- 374,160.56
417308199	INGRESOS POR SANEAMIENTO	- 9,307,710.36	60,465.30	- 3,279,784.35	- 12,527,029.41	- 3,219,319.05
4190	Ingresos no comprendidas en las Fracciones de la ley de Ingresos	- 125,011.94	-	- 9,979.00	- 134,990.94	- 9,979.00
419208102	ACTUALIZACION DE IVA	- 125,011.94	-	- 9,979.00	- 134,990.94	- 9,979.00
	Participaciones, Aportaciones, Transferencias, Asignaciones, Subsidios					
4200	y Otras Ayudas	- 14,819,166.10	7,892,728.49	- 13,097,260.49	- 20,023,698.10	- 5,204,532.00
4210	Participaciones y Aportaciones	- 14,819,166.10	7,892,728.49	- 13,097,260.49	- 20,023,698.10	- 5,204,532.00
421208101	APORTACIONES CNA	- 5,413,783.00	-	- 1,844,532.00	- 7,258,315.00	- 1,844,532.00
421208103	APORTACION MUNICIPIO	- 670,954.00	-	- 300,000.00	- 970,954.00	- 300,000.00
421308101	CONVENIOS	- 8,734,429.10	7,892,728.49	- 10,952,728.49	- 11,794,429.10	- 3,060,000.00
5000	GASTOS Y OTRAS PERDIDAS	89,520,879.55	45,153,394.85	- 348,560.46	134,325,713.94	44,804,834.39
5100	Gastos de Funcionamiento	88,532,342.92	36,406,758.30	- 229,882.17	124,709,219.05	36,176,876.13
5110	Servicios Personales	43,441,756.30	20,232,766.13	- 144,333.45	63,530,188.98	20,088,432.68
511101131	Sueldos Base	21,838,014.44	8,367,843.85	- 11,893.73	30,193,964.56	8,355,950.12
511101132	Honorarios de Consejeros	2,636,606.44	862,998.01	- 27,825.37	3,471,779.08	835,172.64
511101133	Día Festivo	48,105.00	16,424.80	-	64,529.80	16,424.80
511201212	Honorarios asimilados	790,421.76	322,352.02	- 4,312.05	1,108,461.73	318,039.97
511301312	Antigüedad	-	1,464,878.82	-	1,464,878.82	1,464,878.82
511301321	Prima Vacacional	925,984.82	282,373.43	- 2,855.32	1,205,502.93	279,518.11
511301322	Prima Dominical	64,076.53	20,360.32	-	84,436.85	20,360.32
511301323	Gratificación de fin de año	218,156.54	3,408,767.44	- 8,617.79	3,618,306.19	3,400,149.65
511301331	Remun Horas extra	1,923,251.66	462,947.98	- 108.25	2,386,091.39	462,839.73
511301332	Alimentos p/horas Extras	743,570.00	163,350.00	- 90.00	906,830.00	163,260.00
511301333	Guardias días no Laborales	45,790.30	44,132.14	-	89,922.44	44,132.14
511301341	Compens Serv Eventua	-	45,000.00	-	45,000.00	45,000.00
511401413	Aportaciones IMSS	3,173,972.57	1,096,667.39	-	4,270,639.96	1,096,667.39
511401421	Aportaciones INFONAVIT	1,395,117.40	459,018.39	-	1,854,135.79	459,018.39
511401431	Ahorro para el retiro	1,688,234.17	609,469.73	-	2,297,703.90	609,469.73
511401441	Seguros	190,827.78	132,863.22	- 52,962.14	270,728.86	79,901.08
511501511	Cuotas fondo ahorro	1,138,602.59	441,138.78	-	1,579,741.37	441,138.78
511501512	Cuotas Para Fondo Consejo	98,421.43	35,033.86	- 1,530.40	131,924.89	33,503.46
511501522	Liquid por indem	855,177.27	172,686.82	- 32,210.90	995,653.19	140,475.92
511501542	Ayudas al Sindicato	108,694.00	131,396.00	-	240,090.00	131,396.00
511501543	Viáticos cct Sindicato	85,155.00	24,140.00	-	109,295.00	24,140.00
511501544	Prestación Bicicletas	36,450.00	-	-	36,450.00	-
511501545	Trabajo Insalubre	1,165,090.97	369,042.43	-	1,534,133.40	369,042.43



COMITÉ MUNICIPAL DE AGUA POTABLE Y ALCANTARILLADO DE SALAMANCA, GTO.
BALANZA DE COMPROBACIÓN
DEL 01 DE OCTUBRE AL 31 DE DICIEMBRE DE 2016

CUENTA	NOMBRE DE LA CUENTA	SALDO INICIAL	CARGOS	ABONOS	SALDO FINAL	FLUJO
511501546	Canasta Básica	3,902,511.87	1,263,070.42	- 1,927.50	5,163,654.79	1,261,142.92
511501547	Pago de Becas	260,000.00	-	-	260,000.00	-
511501551	Capacitación SP	38,264.00	13,215.00	-	51,479.00	13,215.00
511501592	Otras prestaciones	71,259.76	23,595.28	-	94,855.04	23,595.28
5120	Materiales y Suministros	14,222,710.84	4,681,279.29	- 20,695.50	18,883,294.63	4,660,583.79
512102111	Mat y útiles oficin	350,849.43	129,104.38	-	479,953.81	129,104.38
512102112	Equipos menores de oficina	27,132.63	6,448.28	-	33,580.91	6,448.28
512102141	Mat y útiles Tec In	106,978.86	62,509.69	-	169,488.55	62,509.69
512102142	Equipos Men Tec Inf	14,769.11	-	-	14,769.11	-
512102151	Mat impreso e info	8,574.91	20,823.79	-	29,398.70	20,823.79
512102161	Material de limpieza	61,738.89	1,591.07	-	63,329.96	1,591.07
512202212	Prod Alimen instal	28,474.00	20,751.00	-	49,225.00	20,751.00
512302351	Prod Químicos	1,129,529.39	321,914.20	- 1,000.00	1,450,443.59	320,914.20
512302361	Prod metálicos	-	1,875.96	- 1,875.96	-	-
512402411	Mat Constr Mineral	237,728.14	190,742.29	-	428,470.43	190,742.29
512402421	Mat Constr Concret	350,113.29	60,792.82	-	410,906.11	60,792.82
512402431	Mat Constr Cal Yes	1,449.88	342.37	-	1,792.25	342.37
512402441	Mat Constr Madera	2,453.99	-	-	2,453.99	-
512402461	Mat Eléctrico	3,817,482.99	1,494,212.53	- 0.01	5,311,695.51	1,494,212.52
512402471	Estructuras y manufacturas	58,849.80	2,806.82	-	61,656.62	2,806.82
512402491	Materiales diversos	2,302,463.72	558,274.66	-	2,860,738.38	558,274.66
512502511	Sustancias químicas	17,902.73	18,990.80	-	36,893.53	18,990.80
512502522	Plaguicidas y pesticidas	200.00	-	-	200.00	-
512502531	Medicinas y prod far	8,582.00	1,261.58	-	9,843.58	1,261.58
512502541	Mat acc y sum Méd	1,196.00	1,808.00	-	3,004.00	1,808.00
512502551	Mat Acc y sum Lab	56,213.76	24,492.78	-	80,706.54	24,492.78
512502591	Productos Químicos Gas Cloro	117,313.62	35,802.00	-	153,115.62	35,802.00
512602612	Combust Serv pub	75,365.76	36,602.79	- 774.50	111,194.05	35,828.29
512602613	Combust maquinaria	2,530,103.27	836,859.46	- 16,651.47	3,350,311.26	820,207.99
512702711	Vestuario y uniformes	802,355.43	228,043.98	-	1,030,399.41	228,043.98
512702721	Prendas de seguridad	241,070.17	49,151.48	-	290,221.65	49,151.48
512702722	Prendas protec Pers	179,037.11	60,854.46	-	239,891.57	60,854.46
512902911	Herramientas menores	253,484.16	98,431.76	-	351,915.92	98,431.76
512902921	Ref Edificios	96,923.37	22,213.07	-	119,136.44	22,213.07
512902931	Ref Mobiliario	12,303.00	2,020.00	-	14,323.00	2,020.00
512902941	Ref Eq Cómputo	138,693.25	9,796.42	-	148,489.67	9,796.42
512902961	Ref Eq Transporte	614,837.56	220,846.43	- 393.56	835,290.43	220,452.87
512902981	Ref Otros Equipos	578,540.62	161,914.42	-	740,455.04	161,914.42
5130	Servicios Generales	30,867,875.78	11,492,712.88	- 64,853.22	42,295,735.44	11,427,859.66
513103111	Serv Energía Electr	14,653,886.32	5,333,454.93	- 26,647.23	19,960,694.02	5,306,807.70
513103141	Serv Telefonía Trad	106,387.05	35,347.32	-	141,734.37	35,347.32
513103151	Servicio telefonía celular	98,850.20	86,630.33	- 26,553.12	158,927.41	60,077.21
513103152	Radiolocalización	27,985.56	-	-	27,985.56	-
513103171	Serv Internet	4,889.54	-	-	4,889.54	-
513103172	Servicios de redes	1,785.24	-	-	1,785.24	-
513103181	Servicio postal	807.75	263.36	-	1,071.11	263.36
513203221	Arrendam Edificios	105,657.59	51,535.47	-	157,193.06	51,535.47
513203231	Arren Mobiliario	78,300.00	57,500.00	- 11,500.00	124,300.00	46,000.00
513203261	Arren Maq y eq	6,600.00	-	-	6,600.00	-
513303314	Otros servicios relacionados	25,500.00	-	-	25,500.00	-
513303311	Servicios legales	25,610.17	1,560.00	-	27,170.17	1,560.00
513303313	Servicios de auditoría	105,000.00	48,666.67	-	153,666.67	48,666.67
513303321	Serv de diseño	584,300.00	83,012.00	-	667,312.00	83,012.00
513303331	Serv Consultoría	279,388.43	18,640.72	-	298,029.15	18,640.72
513303341	Servicios de capacitación	167,966.37	197,605.30	-	365,571.67	197,605.30
513303351	Serv Inv Científica	11,317.50	-	-	11,317.50	-
513303381	Servicios de vigilancia	1,110,594.71	513,304.46	-	1,623,899.17	513,304.46
513303391	Serv Profesionales	8,146.55	-	-	8,146.55	-
513403411	Serv Financieros	134,342.15	55,363.14	-	189,705.29	55,363.14
513403431	Serv de recaudación	217,153.43	56,219.60	-	273,373.03	56,219.60
513403451	Seg Bienes patrimonio	883,684.55	122,685.60	-	1,006,370.15	122,685.60
513403471	Fletes y maniobras < /TH>	1,587.18	5,400.00	-	6,987.18	5,400.00
513503511	Cons y mantto lnm	59,101.63	66,892.00	-	125,993.63	66,892.00
513503521	Instal Mobil Adm	23,282.93	3,475.00	-	26,757.93	3,475.00
513503531	Instal Blnforma t	1,253,188.80	320,128.79	-	1,573,317.59	320,128.79
513503551	Mantto Vehic	466,444.93	117,665.34	-	584,110.27	117,665.34
513503571	Instal Maqy otros	2,454,402.41	640,457.90	-	3,094,860.31	640,457.90
513503581	Serv Limpieza	92,315.00	49,665.00	-	141,980.00	49,665.00
513503591	Serv Jardinería	5,600.00	1,100.00	-	6,700.00	1,100.00
513603611	Difusión Activ Gub	959,310.96	483,961.00	- 152.87	1,443,119.09	483,808.13
513603612	Impresión Pub ofic	11,976.67	-	-	11,976.67	-
513603613	Espectáculos culturales	411,217.53	184,874.29	-	596,091.82	184,874.29
513603614	Inserc no formen pa	22,524.42	-	-	22,524.42	-
513603621	Promoción Vta Biene	1,160.00	-	-	1,160.00	-
513703721	Pasajes terr Nac	4,772.00	906.00	-	5,678.00	906.00
513703751	Viáticos nacionales	17,911.53	58,207.72	-	76,119.25	58,207.72
513703791	Otros Serv Traslado	8,492.35	9,729.31	-	18,221.66	9,729.31
513803821	Gto Orden Social	580.00	580.00	-	1,160.00	580.00
513803841	Exposiciones	7,844.83	-	-	7,844.83	-
513803852	Gto Oficina SP	122,734.76	67,031.09	-	189,765.85	67,031.09
513903921	Otros impuestos y derechos	5,576,936.25	2,599,690.19	-	8,176,626.44	2,599,690.19



COMITÉ MUNICIPAL DE AGUA POTABLE Y ALCANTARILLADO DE SALAMANCA, GTO.
BALANZA DE COMPROBACIÓN
DEL 01 DE OCTUBRE AL 31 DE DICIEMBRE DE 2016

CUENTA	NOMBRE DE LA CUENTA	SALDO INICIAL	CARGOS	ABONOS	SALDO FINAL	FLUJO
513903923	IVA No Acreditable	16,916.59	9,226.35	-	26,142.94	9,226.35
513903961	Otros Gto Responsa	563.90	-	-	563.90	-
513903981	Impuesto sobre nóminas	705,578.00	211,934.00	-	917,512.00	211,934.00
513903991	Ev entos	5,280.00	-	-	5,280.00	-
5400	Intereses, comisiones y otros gastos de la deuda pública	987,782.69	488,192.05	118,500.64	1,357,474.10	369,691.41
5410	Intereses de la deuda pública	987,782.69	488,192.05	118,500.64	1,357,474.10	369,691.41
541109211	Int DInterna Inst	987,782.69	488,192.05	118,500.64	1,357,474.10	369,691.41
5500	OTROS GASTOS Y PERDIDAS EXTRAORDINARIAS	753.94	8,258,444.50	177.65	8,259,020.79	8,258,266.85
5510	Estimaciones, Depreciaciones, Deterioros, Obsolescencia y Amortizacion	54.26	8,258,440.29	177.60	8,258,316.95	8,258,262.69
551305831	Dep Edificios e Inst	-	1,917,435.73	-	1,917,435.73	1,917,435.73
551405891	Dep Infraestructura	-	393,733.92	-	393,733.92	393,733.92
551505111	Muebles de oficina	-	161,975.07	-	161,975.07	161,975.07
551505151	Computadoras	-	754,187.37	-	754,187.37	754,187.37
551505231	Camaras fotograficas	19.16	37,178.01	-	37,197.17	37,178.01
551505322	Instrumentos de laboratorio	-	193.35	-	193.35	193.35
551505411	Automóviles y camiones	-	2,941,604.25	-	2,941,604.25	2,941,604.25
551505491	Otro equipo de transporte	-	10,508.26	-	10,508.26	10,508.26
551505621	maq y eqIndustrial	-	1,305,475.69	-	1,305,475.69	1,305,475.69
551505631	maq y eqConstruc	-	157,880.57	-	157,880.57	157,880.57
551505641	Sist AA calefacció	-	20,165.81	-	20,165.81	20,165.81
551505651	Eq Comunicación	35.10	50,339.38	177.60	50,196.88	50,161.78
551505663	Eq de generación	-	58,415.17	-	58,415.17	58,415.17
551505671	Herramientas	-	114,303.12	-	114,303.12	114,303.12
551505691	Otros equipos	-	88,327.46	-	88,327.46	88,327.46
551705911	Amort Software	-	237,745.57	-	237,745.57	237,745.57
551705971	Amort Licencias inf	-	8,971.56	-	8,971.56	8,971.56
5590	Otros Gastos	699.68	4.21	0.05	703.84	4.16
559900001	Otros Gastos Varios	699.68	4.21	0.05	703.84	4.16



COMITÉ MUNICIPAL DE AGUA POTABLE Y ALCANTARILLADO DE SALAMANCA, GTO.
MONTOS PAGADOS POR AYUDAS Y SUBSIDIOS
ENERO - DICIEMBRE DEL 2016

CONCEPTO	AYUDA A	SUBSIDIO	SECTOR (económico o social)	BENEFICIARIO	CURP	RFC	MONTO PAGADO
NO APLICA	NO APLICA	NO	NO APLICA	NO APLICA	NO APLICA	NO APLICA	NO
TOTAL							0.00



COMITÉ MUNICIPAL DE AGUA POTABLE Y ALCANTARILLADO DE SALAMANCA, GTO.
RELACIÓN DE CUENTAS BANCARIAS PRODUCTIVAS ESPECÍFICAS
AL 31 DE DICIEMBRE DE 2016

Fondo, Programa o Convenio	Institución Bancaria	Número de Cuenta
Protar	Banco del Bajío, S.A.	10232445
Apazu	Banco del Bajío, S.A.	13468111
Apazu	Banco del Bajío, S.A.	13609896
Apazu	Banco del Bajío, S.A.	13631635
Apazu	Banco del Bajío, S.A.	13932918
Prodder	Banco del Bajío, S.A.	14219026
Prosan	Banco del Bajío, S.A.	15241722
Apaur	Banco del Bajío, S.A.	16243172
Protar	Banco del Bajío, S.A.	6756373
Prodi	Banco del Bajío, S.A.	17135047



COMITÉ MUNICIPAL DE AGUA POTABLE Y ALCANTARILLADO DE SALAMANCA, GTO.
EJERCICIO Y DESTINO DE GASTO FEDERALIZADO Y REINTEGROS
DEL 1 DE ENERO AL 31 DE DICIEMBRE DE 2016

PROGRAMA O FONDO	DESTINO DE LOS RECURSOS	EJERCICIO		REINTEGRO
		DEVENGADO	PAGADO	
K0044 APazu	SALAMANCA, GTO	6,171,173.76	6,171,173.76	0.00
K0037 APazu	SALAMANCA, GTO	3,749,927.53	3,749,927.53	0.00
K0040 APazu	SALAMANCA, GTO	1,244,079.15	1,244,079.15	0.00
K0042 APazu	SALAMANCA, GTO	1,681,685.98	1,681,685.98	0.00
K0073 Prodi	SALAMANCA, GTO	471,905.34	471,905.34	0.00
K0074 Prodi	SALAMANCA, GTO	205,854.02	88,223.15	0.00
K0075 Prodi	SALAMANCA, GTO	1,339,337.50	2,931,337.50	0.00

Comité Municipal de Agua Potable y Alcantarillado de Salamanca, Guanajuato

Al 31 de diciembre de 2016.



NOTAS DE GESTIÓN ADMINISTRATIVA

1. Introducción.

El Comité Municipal de Agua Potable y Alcantarillado de Salamanca, es un organismo operador descentralizado del municipio, que se constituyó el 8 de julio de 1983, y que se dedica a asumir la detección, extracción, conducción, potabilización del agua, la planeación, construcción, mantenimiento y reparación de las redes y equipo necesario para el suministro de este servicio a la población, así como el drenaje y alcantarillado, prevenir y controlar la contaminación de las aguas que se descargan en los sistemas de drenaje y alcantarillado de la ciudad de Salamanca, Guanajuato.

2. Panorama económico y financiero.

Del Estado de Situación Financiera al cierre de diciembre de 2016, se observa que el Comité Municipal de Agua Potable y Alcantarillado de Salamanca, Gto., cuenta con una estructura financiera sana, que le permite cumplir con el objeto social para el cual fue creado.

3. Autorización e historia.

a) Fecha de creación.

El Comité Municipal de Agua Potable y Alcantarillado de Salamanca, es un organismo operador descentralizado del municipio, que se constituyó el 8 de julio de 1983, según consta en el alta ante la Secretaría de Hacienda y Crédito Público. El H. Ayuntamiento del Municipio de Salamanca, Guanajuato, emitió Decreto del Reglamento del Comité Municipal de Agua Potable y Alcantarillado para el Municipio de Salamanca Estado de Guanajuato, el 30 de abril de 1990, mismo que fue publicado en el Periódico Oficial del Estado de Guanajuato el 30 de octubre del mismo año. Y que se dedica a asumir la detección, extracción, conducción, potabilización del agua, la planeación, construcción, mantenimiento y reparación de las redes y equipo necesario para el suministro de este servicio a la población, así como el drenaje y alcantarillado, prevenir y controlar la contaminación de las aguas que se descargan en los sistemas de drenaje y alcantarillado de la ciudad de Salamanca, Guanajuato.

b) Principales cambios en su estructura.

En la publicación de la reforma al reglamento de fecha 16 de enero de 2016, la estructura de funcionamiento es:

CAPITULO SEGUNDO

De la Integración del Consejo Directivo del C.M.A.P.A.S.

Artículo 6.

El Organismo Público Descentralizado denominado Comité Municipal de Agua Potable y Alcantarillado de Salamanca, Gto., C.M.A.P.A.S. por sus siglas, estará administrado por un Consejo Directivo, que durará en su encargo tres años y que estará integrado por un Presidente, un Secretario, un Tesorero, cinco Vocales Propietarios y TRES Vocales Suplentes; y el Gerente General del C.M.A.P.A.S., quien tendrá el carácter de vocal dentro del Consejo Directivo, nombrados por el Ayuntamiento a propuestas en forma individual, formuladas por el Presidente Municipal.

En el mes de marzo del primer año de ejercicio constitucional, el Presidente Municipal para formular sus propuestas deberá consultar públicamente a la ciudadanía en general y a la sociedad civil organizada; y de las propuestas que se formulen, analizará y seleccionará las que habrá de presentar al Ayuntamiento.

El procedimiento de consulta pública para la integración del Consejo Directivo del C.M.A.P.A.S. estará a cargo del Presidente Municipal y de la Comisión de Agua Potable y Alcantarillado del Ayuntamiento.

De las propuestas que vaya formulando el Presidente Municipal, el Ayuntamiento nombrará por mayoría simple a cada uno de los Consejeros hasta integrar en su totalidad el Consejo Directivo del C.M.A.P.A.S., a excepción de la vocalía que recae en la persona que su momento el nombramiento de Gerente General del C.M.A.P.A.S., de conformidad a lo que establece el presente Reglamento.

El Consejo Directivo del C.M.A.P.A.S. elegirá de entre sus miembros a su Presidente. Los cargos de Secretario y Tesorero del Consejo Directivo del C.M.A.P.A.S, serán designados por el Presidente Municipal de entre los restantes Consejeros propietarios nombrados por el Ayuntamiento.

El Ayuntamiento tomará protesta al Consejo Directivo del C.M.A.P.A.S., y el Presidente Municipal expedirá los nombramientos respectivos.

Las personas propuestas para integrar el Consejo Directivo del C.M.A.P.A.S., deberán reunir los siguientes requisitos:

A. Ser Mexicano con residencia acreditable en la Ciudad de Salamanca, Gto.

B. Ser mayor de edad.

- C. Estar al corriente en el pago al C.A.M.A.P.A.S.
- D. No estar desempeñando un puesto directivo en algún partido político.
- E. No estar desempeñando un puesto de elección popular.
- F. No tener antecedentes penales o estar sujeto a proceso por delito doloso.
- G. Para el cargo de Tesorero, el propuesto deberá contar preferentemente con título profesional en las áreas contables o administrativas, con experiencia mínima de cuatro años.
- H. Para el cargo de Secretario, el propuesto deberá contar preferentemente con Título de Licenciatura

4. Organización y objeto social.

a) Objeto social y principal actividad.

De acuerdo con el artículo segundo del Reglamento, “Corresponde al Comité Municipal de Agua Potable y Alcantarillado de Salamanca, Gto., la detección, extracción y potabilización de agua; la planeación, construcción y mantenimiento de las redes y equipo necesario para el suministro de este servicio a la población, así como el drenaje y alcantarillado.”

b) Ejercicio fiscal.

El ejercicio fiscal del Organismo corresponde con el ejercicio calendario del 1 de enero al 31 de diciembre de 2016.

c) Régimen jurídico.

De acuerdo a la constitución del Organismo Operador, su régimen jurídico es el de una Persona Moral con fines no lucrativos.

d) Consideraciones fiscales del ente.

El Organismo Operador, tiene obligaciones fiscales de acuerdo a los impuestos federales y locales de los cuales es sujeto.

Impuestos Federales.

Impuesto sobre la Renta.

Retenedor del ISR de personas físicas por concepto de sueldos, honorarios asimilados, honorarios profesionales y arrendamiento.

Impuesto al Valor Agregado

Causante del impuesto por los servicios prestados al sector comercial e industrial.

Derechos por explotación de aguas del subsuelo

Causante en el pago de derechos por la extracción de aguas nacionales y de cuerpos receptores de las descargas de aguas residuales.

Impuestos Locales

Impuesto sobre nóminas.

Causante del impuesto estatal del 2% sobre el pago de sueldos a sus trabajadores.

Impuesto Cedular

Retenedor del impuesto estatal cedular por pago a personas físicas por concepto de honorarios profesionales y arrendamiento.

e) Estructura organizacional básica

El Organigrama del Comité es el siguiente:

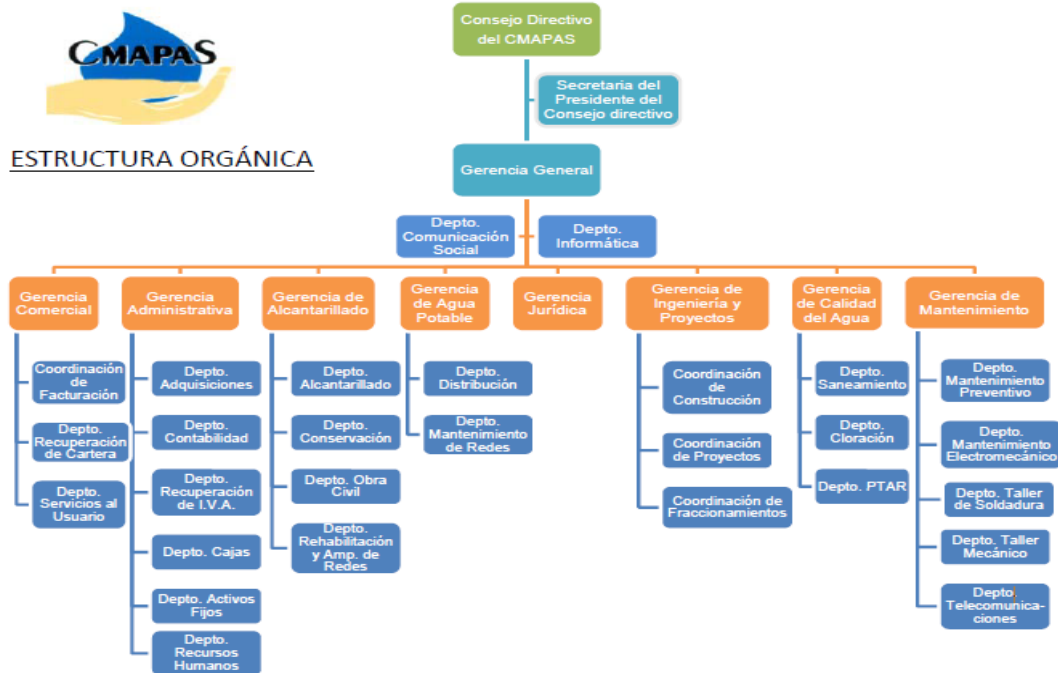

f) Fideicomisos, mandatos y otros análogos de los cuales es Fideicomitente o Fiduciario.

Actualmente el Organismo Operador no es sujeto en Fideicomisos, ni es fideicomitente, ni fiduciario en ningún contrato. Tampoco participa como Mandatario.

5. Bases de preparación de Estados Financieros.

- El Organismo Operador ha observado la nomatividad establecida en la Ley General de Contabilidad Gubernamental, de acuerdo a las disposiciones y plazos de implementación que ha coordinado el Consejo Nacional de Armonización Contable (CONAC) y el Consejo Estatal de Armonización Contable (CEAC) y a lo que se señala en los puntos 6 de Políticas de contabilidad significativas y reporte analítico del activo.
- El Comité prepara la información financiera de acuerdo a los “Postulados Básicos de la Contabilidad Gubernamental”.

- c) A partir del 1 de enero de 2012, el Organismo Operador utiliza el software que para tal efecto ha puesto a disposición el Gobierno del Estado de Guanajuato para dar cumplimiento a las normas de la Ley General de Contabilidad Gubernamental.

6. Políticas de contabilidad significativas.

- a) Actualización. El Organismo Operador presenta su información financiera a valores históricos, es decir, no ha utilizado ningún método de actualización para la reexpresión de sus estados financieros.
- b) Operaciones con entidades en el extranjero. El Comité no realiza, ni ha realizado operaciones con entidades extranjeras.
- c) Método de valuación de inversiones en acciones. El Organismo Operador no tiene participación en compañías subsidiarias, filiales ni asociadas, por lo tanto no reporta en su información financiera inversiones en acciones.
- d) Inventario. Se valúa al menor de su costo de última compra o valor de realización.
- e) Beneficios a empleados, primas de antigüedad e indemnizaciones al personal. El Comité sigue la política de afectar los resultados del ejercicio en que se efectúan las erogaciones por estos conceptos.
- f) Cambios en las políticas contables. Los cambios en las políticas contables que se llevaron a cabo en este ente público para la emisión de la información financiera, fueron de acuerdo a la nueva Ley General de Contabilidad Gubernamental y a la normatividad vigente, emitida por el CONAC hasta el periodo que se informa.

7. Posición en moneda extranjera y protección por riesgo cambiario.

Al 31 de diciembre de 2016 no se tienen saldos en moneda extranjera. Durante el año que terminó el 31 de diciembre de 2015 no se realizaron operaciones en moneda extranjera, el Organismo Operador no tiene ninguna operación en moneda extranjera.

8. Reporte analítico del activo.

- a) Inmuebles, maquinaria y equipo.
Las compras son registradas a su costo de adquisición, depreciándolos mediante el Método de línea recta, de acuerdo con la vida útil siguiente,

	Años
Edificaciones no habitacionales	20
Automóviles y Camiones	4
Infraestructura	20
Maquinaria, Otros Equipos y	5

Herramientas	
Otros Equipos de Cloración	5
División de Terrenos (red de agua y drenaje)	20
Equipo de Generación	10
Muebles de Oficina y Estantería	10
Computadoras y Equipo Periférico	3
Equipo de Comunicación	12
Equipo de Construcción	10
Otros Equipos de Laboratorio	3
Cámaras fotográficas y de video	10

La integración de cada uno de los rubros de activo fijo, incluye en algunos casos, valores estimados, sin tomar en cuenta bases técnicas, debido a la imposibilidad de contar con los documentos originales que acrediten la adquisición de dichos activos.

Los importes que reflejan el rubro correspondiente al activo fijo, se encuentran a valores históricos.

Los bienes inmuebles donados por la Presidencia Municipal de Salamanca al Organismo Operador, se encuentran en proceso de regularización de la propiedad.

El Comité tiene equipo en comodato, bajo su custodia, para apoyo en la realización de las diferentes obras a cargo del Organismo Operador, este equipo es propiedad de la Comisión Estatal de Agua de Guanajuato (CEAG) y del Municipio de Salamanca:

Equipo en comodato (CEAG)	
Equipo de detección de fugas	225,092.00
Camión Pipa de Agua	370,173.01
Laptop Dell	2,122.00
Mamparas publicitarias	1.00
Total	603,172.01

Equipo en comodato (Municipio)	
6 Bombas	2,043,948.18
Camión Pipa de Agua (3)	750,000.00
Total	2,793,948.18

b) Valor activado en el ejercicio de los bienes construidos por la entidad. Las erogaciones por concepto de obras en proceso se registran en esta cuenta y cuando se terminan son capitalizadas a la cuenta de Red de Agua o Red de Drenaje según corresponda.

c) El patrimonio del Comité Municipal de Agua Potable y Alcantarillado de Salamanca esta constituido por la diferencia entre los bienes y derechos que posee el Organismo y las deudas y obligaciones que tiene contraídas.

9. Fideicomisos, mandatos y análogos.

De acuerdo a lo que se señala en la Nota 4, inciso f), actualmente el Organismo Operador no es sujeto en Fideicomisos, ni es fideicomitente, ni fiduciario en ningún contrato. Tampoco participa como Mandatario.

10. Reporte de la recaudación.

a) La recaudación del Organismo Operador de enero a diciembre de 2016, se integra de la siguiente forma:

*** 71 Ingresos por venta de bienes y servicios \$ 192,635,700.49**

b) Proyección de la recaudación e ingresos para el ejercicio 2016:

Clasificador Rubro de Ingresos	Por recaudar
50 Productos	1,850,000.00
70 Ingresos por venta de bienes y servicios	190,122,154.84
80 Participaciones y Aportaciones	7,950,000.00
Rubro de Ingresos	199,922,154.84

11. Información sobre la deuda y reporte analítico de la deuda.

En octubre de 2011, el Organismo Operador contrató una deuda con la Institución financiera Banco del Bajío, S.A., por un monto de \$43'000,000 a un plazo de 15 años, a una tasa TIIE (28 días) +1.52%, dichos fondos fueron utilizados precisa y exclusivamente para la construcción, operación y funcionamiento de la Planta de Tratamiento de Aguas Residuales y sistema de colectores del Municipio de Salamanca, Guanajuato.

La integración de la deuda esta conformada de la siguiente manera:

Pasivo a corto plazo \$ 2,169,480.00

Pasivo a largo plazo	\$ 19,525,864.67
	<hr/>
Saldo al 31 de diciembre de 2016	\$ 21,695,344.67

El H. Ayuntamiento de Salamanca, Guanajuato, firmó como aval solidario ante Banco del Bajío, S.A., dejando como garantía las aportaciones que recibe de parte de Gobierno del Estado.

12. Calificaciones otorgadas.

El Comité, entrega información financiera trimestralmente a la Administración Municipal de Salamanca, para su integración dentro de la calificación crediticia.

El Municipio de Salamanca, obtuvo una calificación de BBB (mex), emitida por la empresa calificadora Fitch Ratings de México, S.A.C.V.

13. Procesos de mejora

a) Principales Políticas de control interno:

El Organismo Operador, trabaja en base a los “Lineamientos de austeridad y disciplina presupuestaria del Comité Municipal de Agua Potable y Alcantarillado de Salamanca, Gto.”, donde se establecen disposiciones para el control y eficiencia operativa de los recursos públicos que maneja el Comité.

b) Medidas de desempeño financiero, metas y alcance:

El objetivo principal del Organismo Operador es mantenerse con finanzas sanas y sin pasivos que no puedan solventarse a corto y mediano plazo.

Incrementar la base de usuarios con servicios, de acuerdo con el plan permanente de revisión en campo de casas, comercios e industria que se encuentren omisas en el pago de derechos o que no cuenten con medidor para el control del consumo real de agua.

14. Información por segmentos.

El Organismo Operador no tiene segmentadas sus actividades y operaciones, por lo que la información financiera no se presenta por segmentos.

15. Eventos posteriores al cierre.

El Organismo Operador no tiene conocimiento de hechos posteriores que afecten la información financiera presentada que afecten económicamente las cifras presentadas y que hubieran sido no conocidas a la fecha de cierre.

16. Partes relacionadas.

El Organismo Operador no tiene partes relacionadas que pudieran ejercer influencia significativa sobre la toma de decisiones financieras y operativas.

* * * * *



No aplica

RELACIÓN DE ESQUEMAS BURSÁTILES Y DE COBERTURAS FINANCIERAS